

AVALIAÇÃO ATUARIAL

Instituto de Previdência dos Servidores Municipais de Nova Iguaçu - PREVINI

Dezembro / 2014

1. OBJETIVO

A presente Avaliação Atuarial tem por objetivo determinar:

- a) o nível de contribuição dos segurados e do órgão empregador;
- b) o Fundo de Previdência necessário à manutenção dos benefícios previdenciários já concedidos e a conceder.

2. BENEFÍCIOS ASSEGURADOS

A Avaliação Atuarial foi efetuada considerando os seguintes benefícios previdenciários:

- Aposentadoria por invalidez;
- Aposentadoria por idade *;
- Aposentadoria por tempo de contribuição *;
- Aposentadoria especial (professor); e
- Pensão por morte.

* Compulsória; Voluntária.

3. CONDIÇÕES DE CONCESSÃO E VALORES DOS BENEFÍCIOS

As condições, carências e os valores dos benefícios previdenciários assegurados, estão de acordo com:

3.1. LEGISLAÇÃO FEDERAL

- I - Emenda Constitucional N^o 20, de 15/12/1998;
- II - Emenda Constitucional N^o 41, de 19/12/2003;
- III - Emenda Constitucional N^o 47, de 05/07/2005;
- IV - Lei Federal N^o 9.717, de 27/11/1998;
- V - Lei Federal N^o 10.887, de 18/06/2004;

- VI - Portaria do MPS N° 402, de 10/12/2008;
- VII - Portaria do MPS N° 403, de 10/12/2008;
- VIII - Orientação Normativa N° 01, de 23/01/2007; e
- IX - Orientação Normativa N° 02, de 31/03/2009.

3.2. LEGISLAÇÃO MUNICIPAL

- I - Lei n° 4.330, de 10/12/2013; e
- II - Lei n° 4.472, de 28/01/2015.

4. PREMISSAS ATUARIAIS

O estudo matemático-atuarial foi desenvolvido sobre a totalidade do universo de servidores titulares de cargos efetivos aposentados e pensões, tabulado com base nas informações cadastrais fornecidas na data base **Dezembro / 2014**.

As premissas atuariais adotadas no estudo foram:

TAXAS ANUAIS DE SOBREVIVÊNCIA E MORTALIDADE INCLUSIVE DOS INVÁLIDOS:

- Tábua completa de Mortalidade – ambos os sexos; elaborada pelo IBGE do ano de 2012;
- Ocorrência dos eventos de invalidez, de acordo com a “Tábua de entrada em Invalidez”, “Álvaro Vindas”;
- “Turn-over” dos Servidores, em relação ao vínculo de emprego, conforme segue:

Idade x	q_x^S Calculado
Até 25	1%
De 26 a 30	1%
De 31 a 40	1%
De 41 a 50	1%
De 51 a 60	0%
Acima de 60	0%

- Crescimento real do salário, pelo levantamento histórico dos últimos 03 anos, descontando INPC do período: 1,00% ao ano.

- Crescimento real dos benefícios do plano: 0% ao ano, em função das correções monetárias dos benefícios concedidos estarem em grande parte vinculados à correção monetária do RGPS.
- Sem solidariedade de gerações, no financiamento dos benefícios;
- Ter começado a trabalhar aos dezoito anos de idade, quando não informado o tempo de INSS anterior;
- Taxa real de retorno, pela aplicação do patrimônio do “Fundo de Previdência” de 6% ao ano. A taxa anual de juros real adotada baseou-se na rentabilidade anual aferida na política de investimentos para as aplicações dos recursos do RPPS para os próximos anos, informada pelo Instituto ser superior a 6,00% ao ano, uma vez que a política de investimentos tem como parâmetro o INPC + 6,00% ao ano.
- Considerando que as correções salariais negociadas pelas Associações da Classe / Sindicatos são baseadas no INPC e IPCA, sugerimos que sejam adotados no Sistema Previdenciário os mesmos indexadores.
- Fator de atualização potencial $FA \geq (1+IGP-DI)$; e
- Método de Capitalização utilizado:
 - Crédito unitário projetado (PUC)
- Composição familiar formada pelo cônjuge e (02) dois filhos, quando não informado no banco de dados.

4.1. ELEGIBILIDADE DE CONDIÇÕES A APOSENTADORIA.

O cálculo do custo dos benefícios de Aposentadoria Voluntária e Aposentadoria Compulsória foi separado em três grupos de servidores, que tem sua elegibilidade ao benefício conforme segue:

4.1.1. Servidores que preencheram os pré-requisitos para aposentadoria até a data da promulgação da Emenda Constitucional N^o 41.

I - Ter 53 (cinquenta e três) anos ou mais de idade, se homem, e 48 (quarenta e oito) anos ou mais de idade, se mulher.

II - Ter 5 (cinco) anos ou mais de efetivo exercício no cargo.

III - Ter o tempo de contribuição para a previdência igual ou superior a soma de:

a) 35 (trinta e cinco) anos, se homem e 30 (trinta) anos, se mulher.

b) Um período adicional equivalente a 20% do tempo que, no dia 16/12/1998 faltava para atingir o tempo constante na alínea **a)** anterior.

Obs.:

1) O professor na função de magistério, para efeito deste inciso III, terá na contagem de tempo de contribuição, um adicional de 17% se homem e 20% se mulher, no tempo de serviço exercido até 15/12/1998.

2) O magistrado, membro do Ministério Público e Tribunal de Contas, para efeitos deste inciso III terá na contagem de tempo de contribuição um adicional de 17% no tempo de serviço exercido até 15/12/1998.

4.1.2. Servidores que ingressaram no serviço público antes de 16 de dezembro de 1998 (sem direito adquirido).

I - Ter 53 (cinquenta e três) anos ou mais de idade, se homem, e 48 (quarenta e oito) anos ou mais de idade, se mulher.

II - Ter 5 (cinco) anos ou mais de efetivo exercício no cargo.

III - Ter o tempo de contribuição para a previdência igual ou superior a soma de:

- a)** 35 (trinta e cinco) anos, se homem e 30 (trinta) anos, se mulher.
- b)** Um período adicional equivalente a 20% do tempo que, no dia 16/12/1998 faltava para atingir o tempo constante na alínea **a)** anterior.

∴ Haverá um abatimento de 3,5% por ano de antecipação em relação às idades de 60 (sessenta) anos, se homem e 55 (cinquenta e cinco) anos se mulher, caso o servidor complete os pré-requisitos para aposentadoria até Dezembro de 2005. Cumpridos os requisitos a partir de Janeiro de 2006, o abatimento por ano de antecipação será de 5%.

Obs.:

- 1)** O professor na função de magistério, para efeito deste inciso III, terá na contagem de tempo de contribuição, um adicional de 17% se homem e 20% se mulher, no tempo de serviço exercido até 15/12/1998.
- 2)** O magistrado, membro do Ministério Público e Tribunal de Contas, para efeitos deste inciso III terá na contagem de tempo de contribuição um adicional de 17% no tempo de serviço exercido até 15/12/1998.

4.1.3. Atuais e futuros servidores que ingressarem no serviço público após 16 de dezembro de 1998.

4.1.3.1. APOSENTADORIA PLENA

- I** - Ter 60 (sessenta) anos de idade e 35 (trinta e cinco) anos de contribuição, se homem e 55 (cinquenta e cinco) anos de idade e 30 (trinta) anos de contribuição, se mulher.

II - Ter no mínimo 20 (vinte) anos de serviço público.

III - Ter 10 (dez) anos de carreira e 5 (cinco) anos ou mais de efetivo exercício no cargo.

Obs: Se professor na função de magistério na educação infantil, ensino fundamental e médio, os quesitos do item anterior ficam reduzidos em 5 (cinco) anos.

4.1.3.2. APOSENTADORIA PROPORCIONAL OU COMPULSÓRIA

I - Ter 65 (sessenta e cinco) anos de idade, se homem ou 60 (sessenta) anos de idade, se mulher com proventos proporcionais ao tempo de contribuição; ou a aposentadoria compulsória aos 70 (setenta) anos de idade.

4.1.4. Conforme a Emenda Constitucional N° 47, de 05/07/2005, os servidores que tenham ingressado no serviço público até 16 de dezembro de 1998, **terão direito de opção à aposentadoria** pelas normas estabelecidas pelo art. 40 da Constituição Federal ou pelas regras estabelecidas pelos arts. 2° e 6° da Emenda Constitucional N° 41, de 19/12/2003, podendo aposentar-se com proventos integrais, desde que preencha, cumulativamente, as seguintes condições:

I - Ter 35 (trinta e cinco) anos de contribuição, se homem, e 30 (trinta) anos de contribuição, se mulher;

II - Ter 25 (vinte e cinco) anos de efetivo exercício no serviço público, 15 (quinze) anos de carreira e 5 (cinco) anos no cargo em que se der a aposentadoria.

III - Ter idade mínima resultante da redução, relativamente aos limites do art. 40, § 1º, inciso III, alínea “a”, da Constituição Federal, de um ano de idade para cada ano de contribuição que exceder a condição prevista no item I do **SUBITEM 4.1.4**.

4.2. CÁLCULO DO VALOR DA PENSÃO

O valor das pensões será igual aos proventos do Aposentado falecido ou à remuneração do servidor Ativo falecido, até o limite máximo do RGPS (Regime Geral de Previdência Social), acrescido de 70% da parcela excedente a este limite.

5. REGIMES ATUARIAIS

A estrutura atuarial utilizada para o cálculo do financiamento dos benefícios foi a seguinte:

a) CAPITALIZAÇÃO:

Para a aposentadoria especial, aposentadoria por idade e aposentadoria por tempo de contribuição. (Compulsória; Voluntária).

b) REPARTIÇÃO DE CAPITAL DE COBERTURA:

Para a aposentadoria por invalidez e pensão por morte.

No regime de **Capitalização** as taxas de contribuição são determinadas com o objetivo de gerar receitas que, capitalizadas durante a fase ativa dos servidores, produzam os fundos garantidores dos benefícios, quando da aposentadoria.

No regime de **Repartição de Capital de Cobertura** as taxas de contribuição são determinadas com o objetivo de produzirem receitas no exercício, equivalentes aos fundos garantidores dos benefícios iniciados no mesmo exercício, não importando que os respectivos pagamentos se estendam aleatoriamente nos meses ou anos subsequentes.

6. UNIVERSO SEGURADO

Foram tabulados e estudados **521** pensões, **3.014** aposentados e **9.001** servidores, sendo:

878 servidores cujo direito à aposentadoria é iminente (servidores que já cumpriram todos os quesitos necessários à obtenção da aposentadoria podendo requerer o benefício a qualquer momento); e

8.123 servidores cujo o direito à aposentadoria não é iminente.

7. CONSISTÊNCIA DOS DADOS

Os dados dos Servidores Ativos, Aposentados e Pensões, foram enviados para a Avaliação Atuarial, de maneira satisfatória atendendo as principais informações, como salários e/ou proventos, mês e ano de nascimento do segurado, cônjuge, filhos, tempo de serviço público, etc.

Não houve inconsistência de dados dos Servidores Ativos, Aposentados e Pensões conforme segue:

	Enviados	Calculados	Inconsistências
Servidores Ativos	8.987	8.987	- 0 -
Aposentados	3.014	3.014	- 0 -
Pensões	521	521	- 0 -

Os dados obtidos na data base desta Avaliação Atuarial foram os seguintes:

a) Segurados Aposentados e Pensionistas - Benefícios Concedidos:

Nº Beneficiários	Valor mensal do Salário	Provisão Matemática
3.535	R\$ 9.273.092,83	R\$ 1.213.783.276,99

b) Segurados Ativos - Benefícios a Conceder:

Nº Beneficiários	Valor mensal do Salário	Provisão Matemática
8.987	R\$ 19.434.965,73	R\$ 844.178.098,39

8. COMPENSAÇÃO FINANCEIRA

Parte do compromisso da Provisão Matemática é de responsabilidade do Regime Geral da Previdência Social, através da Compensação Financeira, entre os Institutos de Previdência Municipais e Estaduais e o RGPS.

Dentro deste compromisso, foi considerado no cálculo o compromisso que o RGPS, tem com os Aposentados e Pensões, conforme “Item 3”, e a proporcionalidade do Passivo Atuarial, dos servidores de cargos efetivos em atividade.

9. PASSIVO ATUARIAL

O passivo atuarial é representado pelo valor atual dos compromissos do Instituto com os Servidores Ativos, Aposentados e Pensões, menos o valor atual das receitas de contribuições dos segurados e empregadores.

O passivo atuarial é determinado por processo matemático-atuarial considerando os seguintes elementos:

- Valor dos benefícios assegurados de prestação continuada (aposentadoria e pensão por morte);
- Valor dos benefícios assegurados de prestação única ou de curto prazo (auxílios);
- Expectativas de sobrevivência;
- Probabilidades de morte e invalidez;
- Taxas de permanência no emprego;
- Taxas de novos entrados;
- Taxa de aplicação financeira do fundo;
- Nível de contribuição dos segurados;
- Nível de contribuição dos empregadores;
- Valor da folha de vencimentos dos segurados;

- Valor do Fundo de Previdência já existente.

O cálculo do passivo atuarial, também denominado “Provisão Matemática” é elaborado sobre duas massas de segurados:

- A primeira, composta pelos segurados que já estão recebendo o benefício de prestação continuada. Neste caso, o resultado do cálculo é denominado “Provisão Matemática de Benefícios Concedidos”.
- A segunda, composta pelos segurados que ainda não estão recebendo o benefício de prestação continuada. Neste caso, o resultado do cálculo é denominado “Provisão Matemática de Benefícios a Conceder”. Dentro deste grupo temos aqueles que já preencheram todas as condições para começar a receber o benefício de aposentadoria e são denominados “Iminentes”. Os segurados que ainda não completaram o tempo ou a idade necessária para começar a receber o benefício de aposentadoria são denominados “Não Iminentes”.

A situação atual do município, a partir dos resultados obtidos no estudo da massa de servidores segurados e a atual amortização de déficit técnico, estão conforme segue:

PROVISÕES MATEMÁTICAS PREVIDENCIÁRIAS - REGISTROS CONTÁBEIS

Data Base: 31/12/2014
Instituto/Fundo: Instituto de Previdência dos Servidores Municipais de Nova Iguaçu - PREVINI

PLANO PREVIDENCIÁRIO

Código da Conta	Nome	Valores em R\$
	(1) Ativos Garantidores dos Compromissos do Plano de Benefícios	151.740.174,73
(1) - (3) = (2)	(2) Reserva Técnica = superávit ou (déficit) ou equilíbrio	304.879.886,12
2.2.7.2.1.00.00	(3) Provisões Matemáticas Previdenciárias - Previdenciário	(153.139.711,39)
SOMA (4) + (5) - (6)		
2.2.7.2.1.03.01	(+) Aposentadorias / Pensões / Outros benefícios do plano	1.224.551.719,67
2.2.7.2.1.03.02	(-) Contribuições do ente	-
2.2.7.2.1.03.03	(-) Contribuições do inativo	10.015.626,05
2.2.7.2.1.03.04	(-) Contribuições do pensionista	752.816,63
2.2.7.2.1.03.05	(-) Compensação Previdenciária	-
2.2.7.2.1.03.06	(-) Parcelamento de débitos previdenciários	
2.2.7.2.1.03.00	(4) (=) Provisões de Benefícios Concedidos	1.213.783.276,99
2.2.7.2.1.04.01	(+) Aposentadorias / Pensões / Outros benefícios do plano	1.728.303.255,10
2.2.7.2.1.04.02	(-) Contribuições do Ente	486.861.761,19
2.2.7.2.1.04.03	(-) Contribuições do Ativo	243.430.880,60
2.2.7.2.1.04.04	(-) Compensação Previdenciária	153.832.514,92
2.2.7.2.1.04.05	(-) Parcelamento de débitos previdenciários	
2.2.7.2.1.04.00	(5) (=) Provisões de Benefícios a conceder	844.178.098,39
2.2.7.2.1.05.98	(-) Outros Créditos do Plano de Amortização	2.211.101.086,77
2.2.7.2.1.05.00	(6) (=) Plano de Amortização - Previdenciário	2.211.101.086,77

São Paulo, 13 de agosto de 2015



Richard Dutzmann
Miba - 935

10. EVOLUÇÃO DAS PROVISÕES MATEMÁTICAS

A evolução das provisões matemáticas foi calculada pela fórmula recursiva por interpolação linear.

EVOLUÇÃO DAS PROVISÕES MATEMÁTICAS - PLANO PREVIDENCIÁRIO - BENEFÍCIOS CONCEDIDOS							
	2.2.7.2.1.03.00	2.2.7.2.1.03.01	2.2.7.2.1.03.02	2.2.7.2.1.03.03	2.2.7.2.1.03.04	2.2.7.2.1.03.05	2.2.7.2.1.03.06
MÊS	PLANO PREVIDENCIÁRIO - PROVISÕES DE BENEFÍCIOS CONCEDIDOS	APOSENTADORIAS / PENSÕES / OUTROS BENEFÍCIOS CONCEDIDOS DO PLANO PREVIDENCIÁRIO DO RPPS	(-) CONTRIBUIÇÕES DO ENTE PARA O PLANO PREVIDENCIÁRIO DO RPPS	(-) CONTRIBUIÇÕES DO INATIVO PARA O PLANO PREVIDENCIÁRIO DO RPPS	(-) CONTRIBUIÇÕES DO PENSIONISTA PARA O PLANO PREVIDENCIÁRIO DO RPPS	(-) COMPENSAÇÃO PREVIDENCIÁRIA DO PLANO PREVIDENCIÁRIO DO RPPS	(-) PARCELAMENTO DE DÉBITOS PREVIDENCIÁRIOS DO PLANO PREVIDENCIÁRIO DO RPPS
dez/14	1.213.783.276,99	1.224.551.719,67	-	10.015.626,05	752.816,63	-	-
jan/15	1.211.202.844,35	1.221.945.365,86	-	9.991.358,94	751.162,57	-	-
fev/15	1.208.622.411,71	1.219.339.012,04	-	9.967.091,83	749.508,50	-	-
mar/15	1.206.041.979,07	1.216.732.658,23	-	9.942.824,72	747.854,44	-	-
abr/15	1.203.461.546,43	1.214.126.304,41	-	9.918.557,61	746.200,38	-	-
mai/15	1.200.881.113,79	1.211.519.950,60	-	9.894.290,50	744.546,31	-	-
jun/15	1.198.300.681,15	1.208.913.596,78	-	9.870.023,39	742.892,25	-	-
jul/15	1.195.720.248,51	1.206.307.242,97	-	9.845.756,28	741.238,19	-	-
ago/15	1.193.139.815,87	1.203.700.889,15	-	9.821.489,16	739.584,12	-	-
set/15	1.190.559.383,23	1.201.094.535,34	-	9.797.222,05	737.930,06	-	-
out/15	1.187.978.950,59	1.198.488.181,53	-	9.772.954,94	736.275,99	-	-
nov/15	1.185.398.517,95	1.195.881.827,71	-	9.748.687,83	734.621,93	-	-

EVOLUÇÃO DAS PROVISÕES MATEMÁTICAS - PLANO PREVIDENCIÁRIO - BENEFÍCIOS A CONCEDER								
	2.2.7.2.1.04.00	2.2.7.2.1.04.01	2.2.7.2.1.04.02	2.2.7.2.1.04.03	2.2.7.2.1.04.04	2.2.7.2.1.04.05	2.2.7.2.1.05.00	2.2.7.2.1.05.98
MÊS	PLANO PREVIDENCIÁRIO - PROVISÕES DE BENEFÍCIOS A CONCEDER	APOSENTADORIAS / PENSÕES / OUTROS BENEFÍCIOS A CONCEDER DO PLANO PREVIDENCIÁRIO DO RPPS	(-) CONTRIBUIÇÕES DO ENTE PARA O PLANO PREVIDENCIÁRIO DO RPPS	(-) CONTRIBUIÇÕES DO ATIVO PARA O PLANO PREVIDENCIÁRIO DO RPPS	(-) COMPENSAÇÃO PREVIDENCIÁRIA DO PLANO PREVIDENCIÁRIO DO RPPS	(-) PARCELAMENTO DE DÉBITOS PREVIDENCIÁRIOS	PLANO PREVIDENCIÁRIO - PLANO DE AMORTIZAÇÃO	(-) OUTROS CRÉDITOS DO PLANO DE AMORTIZAÇÃO
dez/14	844.178.098,39	1.728.303.255,10	486.861.761,19	243.430.880,60	153.832.514,92	-	2.211.101.086,77	2.211.101.086,77
jan/15	849.567.320,36	1.731.186.332,90	484.891.687,26	242.445.843,63	154.281.481,64	-	2.208.758.914,12	2.208.758.914,12
fev/15	854.956.542,33	1.734.069.410,70	482.921.613,33	241.460.806,67	154.730.448,37	-	2.206.416.741,46	2.206.416.741,46
mar/15	860.345.764,29	1.736.952.488,49	480.951.539,40	240.475.769,70	155.179.415,09	-	2.204.074.568,81	2.204.074.568,81
abr/15	865.734.986,26	1.739.835.566,29	478.981.465,47	239.490.732,74	155.628.381,82	-	2.201.732.396,15	2.201.732.396,15
mai/15	871.124.208,23	1.742.718.644,08	477.011.391,54	238.505.695,77	156.077.348,54	-	2.199.390.223,50	2.199.390.223,50
jun/15	876.513.430,20	1.745.601.721,88	475.041.317,61	237.520.658,81	156.526.315,27	-	2.197.048.050,84	2.197.048.050,84
jul/15	881.902.652,16	1.748.484.799,68	473.071.243,68	236.535.621,84	156.975.281,99	-	2.194.705.878,19	2.194.705.878,19
ago/15	887.291.874,13	1.751.367.877,47	471.101.169,75	235.550.584,88	157.424.248,71	-	2.192.363.705,53	2.192.363.705,53
set/15	892.681.096,10	1.754.250.955,27	469.131.095,82	234.565.547,91	157.873.215,44	-	2.190.021.532,88	2.190.021.532,88
out/15	898.070.318,06	1.757.134.033,06	467.161.021,89	233.580.510,95	158.322.182,16	-	2.187.679.360,22	2.187.679.360,22
nov/15	903.459.540,03	1.760.017.110,86	465.190.947,96	232.595.473,98	158.771.148,89	-	2.185.337.187,57	2.185.337.187,57

Tais informações são necessárias para a contabilização mensal das Provisões Matemáticas de Benefícios Concedidos e à Conceder. No entanto, recomendamos que as Provisões Matemáticas sejam calculadas com o levantamento mensal da base de dados. Assim, teremos a Provisão Matemática real para cada mês.

11. FUNDO DE PREVIDÊNCIA

O Fundo de Previdência é representado pelo valor patrimonial acumulado para fazer frente aos pagamentos dos benefícios previdenciários já concedidos e a conceder. O Fundo de Previdência em relação à “Provisão Matemática” pode resultar em três situações:

- a) **Fundo de Previdência maior que a Provisão Matemática:**
neste caso a situação é superavitária e o resultado é denominado “Superávit Técnico”.
- b) **Fundo de Previdência igual à Provisão Matemática:**
neste caso a situação é equilibrada, não havendo resultado.
- c) **Fundo de Previdência menor que a Provisão Matemática:**
neste caso a situação é deficitária e o resultado é denominado “Déficit Técnico”.

12. AMORTIZAÇÃO DO DÉFICIT TÉCNICO

O atual plano de cobertura do déficit técnico está definido conforme Legislação Municipal da seguinte maneira:

ANO	VALOR PRESENTE	VALOR ANUAL	ANO	VALOR PRESENTE	VALOR ANUAL
2015	28.106.071,86	31.579.982,34	2032	81.691.339,44	247.165.275,93
2016	39.444.417,10	46.978.931,88	2033	77.067.301,36	247.165.275,94
2017	49.409.124,60	62.377.881,42	2034	72.705.001,28	247.165.275,93
2018	58.119.372,60	77.776.830,97	2035	68.589.623,85	247.165.275,93
2019	65.685.248,58	93.175.780,50	2036	64.707.192,31	247.165.275,93
2020	72.208.396,58	108.574.730,05	2037	61.044.521,05	247.165.275,94
2021	77.782.620,30	123.973.679,60	2038	57.589.170,80	247.165.275,93
2022	82.494.445,05	139.372.629,15	2039	54.329.406,42	247.165.275,95
2023	86.423.641,15	154.771.578,68	2040	51.254.157,00	247.165.275,95
2024	89.643.711,46	170.170.528,23	2041	48.352.978,30	247.165.275,94
2025	92.222.345,27	185.569.477,78	2042	45.616.017,26	247.165.275,92
2026	94.221.840,96	200.968.427,31	2043	43.033.978,55	247.165.275,94
2027	95.699.499,44	216.367.376,85	2044	40.598.092,97	247.165.275,93
2028	96.707.990,26	231.766.326,40	2045	38.300.087,71	247.165.275,94
2029	97.295.692,34	247.165.275,95	2046	36.132.158,22	247.165.275,96
2030	91.788.389,00	247.165.275,95	2047	34.086.941,71	247.165.275,91
2031	86.592.819,81	247.165.275,94	2048	32.157.492,18	247.165.275,92

Estas alíquotas de contribuição, calculadas a valor presente, representam um montante de **R\$ 2.211.101.086,77**.

Conforme demonstrado no item 9, o atual plano de cobertura do déficit técnico encontra-se suficiente, não sendo necessário um novo plano de cobertura do déficit técnico atuarial.

12.1. A situação é a seguinte:

- **Ativo Real Ajustado:** R\$151.740.174,73
- **Provisão Matemática:** R\$2.057.961.375,38
- **Outros créditos (alíquota suplementar):** R\$2.211.101.086,77
- **Superávit Técnico:** R\$304.879.886,12

13. PLANO DE CUSTEIO ANUAL

13.1. CUSTO DOS BENEFÍCIOS PREVIDENCIÁRIOS

Os custos dos benefícios previdenciários a serem suportados pelo Fundo de Previdência, foram calculados com base nos regimes atuariais explicitados no **ITEM 5**, e os resultados estão conforme segue:

Benefício Previdenciário	Custo em % sobre o total da Folha de Pessoal Ativo
• Aposentadoria por idade ou por tempo de contribuição (Compulsória; Voluntária)	20,84%
• Aposentadoria por invalidez	2,59%
• Pensão por Morte	6,46%
Total	29,89%

Obs: O custo do 13^o (décimo terceiro) salário está implícito no custo de cada benefício de prestação continuada correspondente.

13.2. DESPESAS DE ADMINISTRAÇÃO

O custo das Despesas de Administração será de até 2,00% sobre o total das remunerações dos segurados vinculados ao RPPS.

13.3. CONTRIBUIÇÕES DOS SEGURADOS E ÓRGÃOS EMPREGADORES

Para suportar o custo dos benefícios previdenciários além da cobertura do déficit técnico total, faz-se necessário uma contribuição ao Fundo de Previdência, de **29,89%** sobre o total da folha salarial dos Servidores Ativos.

A arrecadação correspondente a **29,89%** sobre o total da folha de ativos pode ser obtida com a aplicação dos percentuais de contribuição, conforme segue:

Quadro Resumo das Alíquotas

SERVIDORES ATIVOS (% sobre a remuneração mensal)	11,00%
SERVIDORES INATIVOS (% que exceder o limite máximo do RGPS - Regime Geral de Previdência Social), julgado pelo Supremo Tribunal Federal.	11,00%
PENSÕES (% que exceder o limite máximo do RGPS - Regime Geral de Previdência Social), julgado pelo Supremo Tribunal Federal.	11,00%
ÓRGÃOS EMPREGADORES (% sobre o total da folha dos servidores ativos)	20,00%
DESPESAS ADMINISTRATIVAS (% sobre o total da folha dos servidores ativos)	2,00%
FINANCIAMENTO DO DÉFICIT TÉCNICO (LEI ATUAL) (Aportes financeiros)	

14. ESTUDO DE SENSIBILIDADE DA TAXA DE JUROS

Para analisarmos os impactos nos resultados, efetuamos os cálculos considerando 1,00% e 2,00% abaixo da taxa de desconto utilizada na Avaliação Atuarial. Os resultados estão conforme segue:

	Análise de Sensibilidade da Taxa Real Anual de Juros (R\$)		
	4,00%	5,00%	6,00%
Provisão Matemática Total	2.338.033.953,80	2.188.166.441,44	2.057.961.375,38
Ativo Real Ajustado	151.740.174,73	151.740.174,73	151.740.174,73
Outros Créditos	2.211.101.086,77	2.211.101.086,77	2.211.101.086,77
Superávit Técnico	24.807.307,70	174.674.820,06	304.879.886,12

15. PARECER ATUARIAL

15.1. A presente Avaliação Atuarial do município de Nova Iguaçu tem por objetivo determinar: o nível de contribuição dos segurados e do órgão empregador; o Fundo de Previdência necessário à manutenção dos benefícios previdenciários já concedidos e a conceder.

15.2. Os dados dos servidores ativos, aposentados e pensões foram enviados para a Avaliação Atuarial de maneira satisfatória atendendo as principais informações, como salários e/ou proventos, mês e ano de nascimento do segurado, etc. As premissas atuariais adotadas foram apresentadas no item 4 desta Avaliação Atuarial.

15.3. Houve uma evolução do quadro de segurados, conforme demonstrado a seguir:

	DEZ / 2013			DEZ / 2014		
	Serv. Ativos	Aposentados	Pensão	Serv. Ativos	Aposentados	Pensão
N° Segurados	8.877	2.984	493	8.987	3.014	521
Valor Mensal do Salário	20.236.613,69	7.738.989,06	775.636,02	19.434.965,73	8.354.889,92	918.202,91
Provisão Matemática	835.197.681,88	1.005.701.528,43	107.107.282,48	844.178.098,39	1.087.381.814,26	126.401.462,73
Fundo de Previdência	176.122.712,79			151.740.174,73		

	Evolução em %		
	Ativos	Aposentados	Pensão
N° Segurados	1,24	1,01	5,68
Valor Mensal do Salário	-3,96	7,96	18,38
Provisão Matemática	1,08	8,12	18,01
Fundo de Previdência	-13,84		

15.4. O Patrimônio do PREVINI reduziu de R\$ 176.122.712,79 na Avaliação Atuarial de dezembro de 2013 para R\$ 151.740.174,73 em dezembro de 2014, ou seja, 13,84% de redução. Se compararmos com a Provisão Matemática, obteremos o seguinte resultado:

Data Avaliação	Provisão Matemática (R\$)	Patrimônio (R\$)	% de Cobertura
DEZ/2013	1.948.006.492,79	176.122.712,79	9,04
DEZ/2014	2.057.961.375,38	151.740.174,73	7,37

Como demonstrado acima, o Fundo de Previdência cobre 7,37% da Provisão Matemática. Recomendamos que o município faça um estudo sobre possíveis ativos, como, dívida ativa, imobilizado, intangíveis, etc., com a finalidade de suprir os gastos previdenciários crescentes ao longo dos anos, sem comprometer a receita corrente líquida de cada ano e suas implicações legais.

- 15.5.** E, no tocante à legislação é sempre pertinente esclarecer que os níveis para a contribuição demonstrados tecnicamente pelos cálculos atuariais são os percentuais esperados pelos órgãos fiscalizadores do Regime Próprio de Previdência, ou seja, o instrumento para uma constante revisão da legislação municipal.

São Paulo, 12 de agosto de 2015.

Escritório Técnico de Assessoria Atuarial S/S Ltda.
Richard Dutzmann
Atuário - MIBA 935

ANEXO

- Histogramas Servidores Ativos (Homem e Mulher)
- Histogramas de Aposentados (Homem e Mulher)
- Fluxo das Aposentadorias
- Provisão Matemática de Benefícios a Conceder (Iminente)
- Provisão Matemática de Benefícios Concedidos (Aposentadoria)
- Histograma de Pensão por Morte
- Provisão Matemática de Benefícios Concedidos (Pensão por Morte)
- Síntese dos Resultados da Avaliação Atuarial

HISTOGRAMAS

Servidores Ativos

DISTRIBUIÇÃO DOS PARTICIPANTES EM MULTIPLOS DE SALÁRIOS
 Instituto de Previdência dos Servidores Municipais de Nova Iguaçu - PREVINI

(Homens e Mulheres)

Faixa em Múltiplos Salários	Número de Partic.	Relação a Quantidade		Relação a F.Vencto		Faixa em Múltiplos Salários	Número de Partic.	Relação a Quantidade		Relação a F.Vencto	
		%Partic.	%Acum.	%Partic.	%Acum.			%Partic.	%Acum.	%Partic.	%Acum.
0 a 1	0	0,00	0,00	0,00	0,00	60 a 61	0	0,00	100,00	0,00	100,00
1 a 2	1.959	21,80	21,80	12,97	12,97	61 a 62	0	0,00	100,00	0,00	100,00
2 a 3	4.455	49,57	71,37	41,00	53,97	62 a 63	0	0,00	100,00	0,00	100,00
3 a 4	1.563	17,39	88,76	19,77	73,74	63 a 64	0	0,00	100,00	0,00	100,00
4 a 5	469	5,22	93,98	8,00	81,75	64 a 65	0	0,00	100,00	0,00	100,00
5 a 6	91	1,01	94,99	1,84	83,58	65 a 66	0	0,00	100,00	0,00	100,00
6 a 7	216	2,40	97,40	5,37	88,95	66 a 67	0	0,00	100,00	0,00	100,00
7 a 8	27	0,30	97,70	0,75	89,70	67 a 68	0	0,00	100,00	0,00	100,00
8 a 9	24	0,27	97,96	0,75	90,45	68 a 69	0	0,00	100,00	0,00	100,00
9 a 10	15	0,17	98,13	0,53	90,98	69 a 70	0	0,00	100,00	0,00	100,00
10 a 11	15	0,17	98,30	0,59	91,57	70 a 71	0	0,00	100,00	0,00	100,00
11 a 12	45	0,50	98,80	1,95	93,52	71 a 72	0	0,00	100,00	0,00	100,00
12 a 13	27	0,30	99,10	1,26	94,77	72 a 73	0	0,00	100,00	0,00	100,00
13 a 14	15	0,17	99,27	0,74	95,52	73 a 74	0	0,00	100,00	0,00	100,00
14 a 15	16	0,18	99,44	0,85	96,37	74 a 75	0	0,00	100,00	0,00	100,00
15 a 16	4	0,04	99,49	0,23	96,60	75 a 76	0	0,00	100,00	0,00	100,00
16 a 17	7	0,08	99,57	0,43	97,03	76 a 77	0	0,00	100,00	0,00	100,00
17 a 18	8	0,09	99,66	0,53	97,56	77 a 78	0	0,00	100,00	0,00	100,00
18 a 19	14	0,16	99,81	0,97	98,53	78 a 79	0	0,00	100,00	0,00	100,00
19 a 20	2	0,02	99,83	0,15	98,67	79 a 80	0	0,00	100,00	0,00	100,00
20 a 21	3	0,03	99,87	0,23	98,90	80 a 81	0	0,00	100,00	0,00	100,00
21 a 22	0	0,00	99,87	0,00	98,90	81 a 82	0	0,00	100,00	0,00	100,00
22 a 23	2	0,02	99,89	0,17	99,07	82 a 83	0	0,00	100,00	0,00	100,00
23 a 24	3	0,03	99,92	0,26	99,33	83 a 84	0	0,00	100,00	0,00	100,00
24 a 25	1	0,01	99,93	0,09	99,42	84 a 85	0	0,00	100,00	0,00	100,00
25 a 26	3	0,03	99,97	0,28	99,70	85 a 86	0	0,00	100,00	0,00	100,00
26 a 27	3	0,03	100,00	0,30	100,00	86 a 87	0	0,00	100,00	0,00	100,00
27 a 28	0	0,00	100,00	0,00	100,00	87 a 88	0	0,00	100,00	0,00	100,00
28 a 29	0	0,00	100,00	0,00	100,00	88 a 89	0	0,00	100,00	0,00	100,00
29 a 30	0	0,00	100,00	0,00	100,00	89 a 90	0	0,00	100,00	0,00	100,00
30 a 31	0	0,00	100,00	0,00	100,00	90 a 91	0	0,00	100,00	0,00	100,00
31 a 32	0	0,00	100,00	0,00	100,00	91 a 92	0	0,00	100,00	0,00	100,00
32 a 33	0	0,00	100,00	0,00	100,00	92 a 93	0	0,00	100,00	0,00	100,00
33 a 34	0	0,00	100,00	0,00	100,00	93 a 94	0	0,00	100,00	0,00	100,00
34 a 35	0	0,00	100,00	0,00	100,00	94 a 95	0	0,00	100,00	0,00	100,00
35 a 36	0	0,00	100,00	0,00	100,00	95 a 96	0	0,00	100,00	0,00	100,00
36 a 37	0	0,00	100,00	0,00	100,00	96 a 97	0	0,00	100,00	0,00	100,00
37 a 38	0	0,00	100,00	0,00	100,00	97 a 98	0	0,00	100,00	0,00	100,00
38 a 39	0	0,00	100,00	0,00	100,00	98 a 99	0	0,00	100,00	0,00	100,00
39 a 40	0	0,00	100,00	0,00	100,00	99 a 100	0	0,00	100,00	0,00	100,00
40 a 41	0	0,00	100,00	0,00	100,00	100 a 101	0	0,00	100,00	0,00	100,00
41 a 42	0	0,00	100,00	0,00	100,00	101 a 102	0	0,00	100,00	0,00	100,00
42 a 43	0	0,00	100,00	0,00	100,00	102 a 103	0	0,00	100,00	0,00	100,00
43 a 44	0	0,00	100,00	0,00	100,00	103 a 104	0	0,00	100,00	0,00	100,00
44 a 45	0	0,00	100,00	0,00	100,00	104 a 105	0	0,00	100,00	0,00	100,00
45 a 46	0	0,00	100,00	0,00	100,00	105 a 106	0	0,00	100,00	0,00	100,00
46 a 47	0	0,00	100,00	0,00	100,00	106 a 107	0	0,00	100,00	0,00	100,00
47 a 48	0	0,00	100,00	0,00	100,00	107 a 108	0	0,00	100,00	0,00	100,00
48 a 49	0	0,00	100,00	0,00	100,00	108 a 109	0	0,00	100,00	0,00	100,00
49 a 50	0	0,00	100,00	0,00	100,00	109 a 110	0	0,00	100,00	0,00	100,00
50 a 51	0	0,00	100,00	0,00	100,00	110 a 111	0	0,00	100,00	0,00	100,00
51 a 52	0	0,00	100,00	0,00	100,00	111 a 112	0	0,00	100,00	0,00	100,00
52 a 53	0	0,00	100,00	0,00	100,00	112 a 113	0	0,00	100,00	0,00	100,00
53 a 54	0	0,00	100,00	0,00	100,00	113 a 114	0	0,00	100,00	0,00	100,00
54 a 55	0	0,00	100,00	0,00	100,00	114 a 115	0	0,00	100,00	0,00	100,00
55 a 56	0	0,00	100,00	0,00	100,00	115 a 116	0	0,00	100,00	0,00	100,00
56 a 57	0	0,00	100,00	0,00	100,00	116 a 117	0	0,00	100,00	0,00	100,00
57 a 58	0	0,00	100,00	0,00	100,00	117 a 118	0	0,00	100,00	0,00	100,00
58 a 59	0	0,00	100,00	0,00	100,00	118 a 119	0	0,00	100,00	0,00	100,00
59 a 60	0	0,00	100,00	0,00	100,00	119 a 120	0	0,00	100,00	0,00	100,00
						+ de 120	0	0,00	100,00	0,00	100,00

Total dos Vencimentos dos Servidores Ativos:

R\$ 19.434.965,73

Vencimento Médio: R\$ 2.162,56

DISTRIBUIÇÃO DOS PARTICIPANTES EM MÚLTIPLOS DE SALÁRIOS

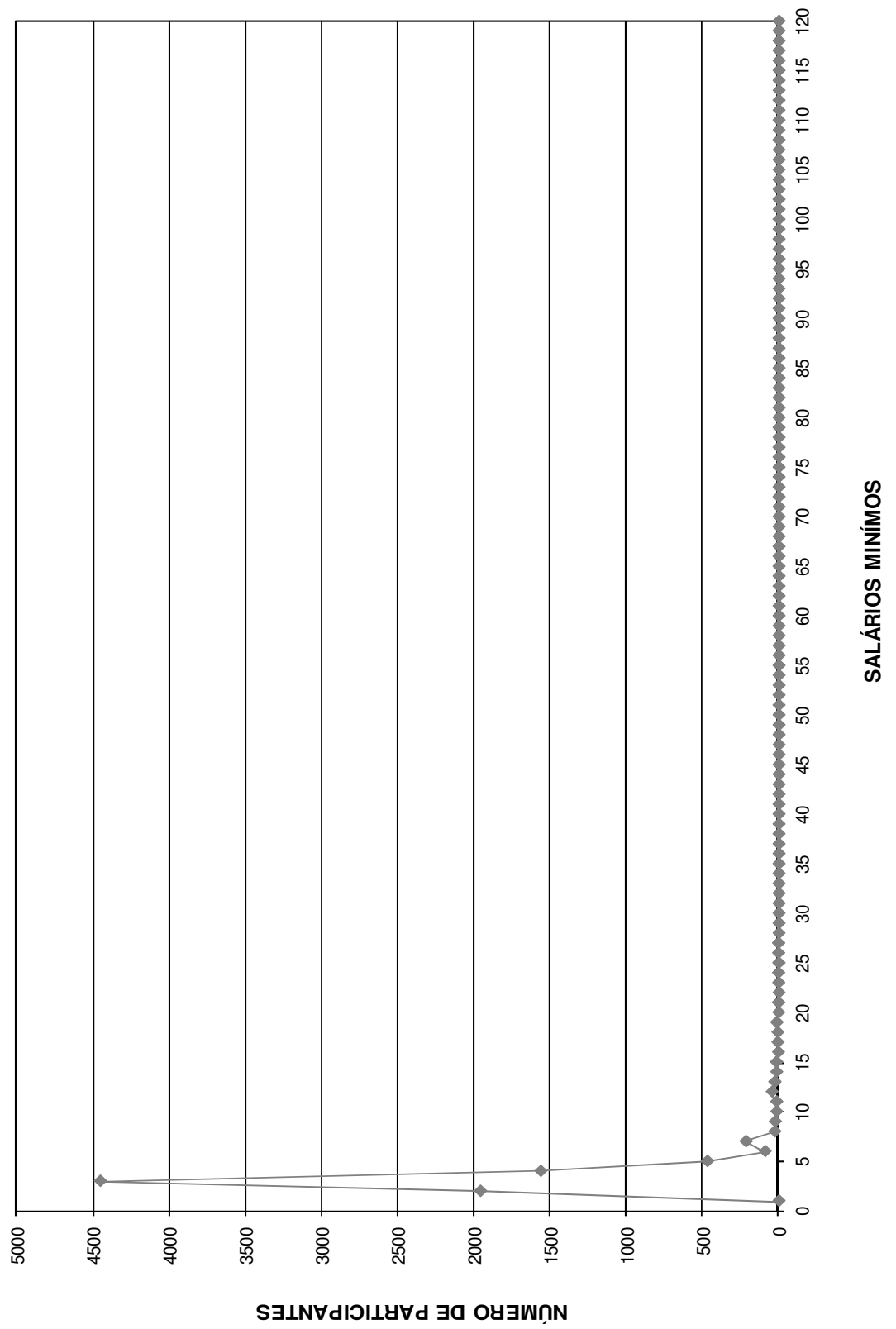

DISTRIBUIÇÃO DOS SERVIDORES POR TEMPO DE PREFEITURA E REMUNERAÇÃO
Instituto de Previdência dos Servidores Municipais de Nova Iguaçu - PREVINI

(Homens e Mulheres)

Tempo Pref. em Anos	Servidores			Vencimentos			
	Número	%	% Acumulado	Na Faixa	%	% Acumulado	Médio
0	378	4,21	4,21	723.063,18	3,72	3,72	1.912,87
1	619	6,89	11,09	1.121.778,12	5,77	9,49	1.812,24
2	731	8,13	19,23	1.238.848,47	6,37	15,87	1.694,73
3	462	5,14	24,37	817.356,34	4,21	20,07	1.769,17
4	765	8,51	32,88	1.260.410,61	6,49	26,56	1.647,60
5	780	8,68	41,56	1.645.511,92	8,47	35,02	2.109,63
6	392	4,36	45,92	805.437,56	4,14	39,17	2.054,69
7	779	8,67	54,59	1.297.548,14	6,68	45,84	1.665,66
8	91	1,01	55,60	275.582,45	1,42	47,26	3.028,38
9	12	0,13	55,74	63.688,58	0,33	47,59	5.307,38
10	242	2,69	58,43	506.772,41	2,61	50,20	2.094,10
11	297	3,30	61,73	573.749,68	2,95	53,15	1.931,82
12	539	6,00	67,73	1.060.155,84	5,45	58,61	1.966,89
13	99	1,10	68,83	193.105,62	0,99	59,60	1.950,56
14	175	1,95	70,78	348.583,82	1,79	61,39	1.991,91
15	255	2,84	73,62	537.827,78	2,77	64,16	2.109,13
16	0	0,00	73,62	0,00	0,00	64,16	0,00
17	5	0,06	73,67	12.272,91	0,06	64,22	2.454,58
18	444	4,94	78,61	927.738,18	4,77	69,00	2.089,50
19	28	0,31	78,93	111.468,61	0,57	69,57	3.981,02
20	47	0,52	79,45	192.135,51	0,99	70,56	4.087,99
21	167	1,86	81,31	602.823,37	3,10	73,66	3.609,72
22	383	4,26	85,57	911.085,40	4,69	78,35	2.378,81
23	623	6,93	92,50	1.488.275,63	7,66	86,01	2.388,89
24	41	0,46	92,96	109.641,00	0,56	86,57	2.674,17
25	0	0,00	92,96	0,00	0,00	86,57	0,00
26	0	0,00	92,96	0,00	0,00	86,57	0,00
27	0	0,00	92,96	0,00	0,00	86,57	0,00
28	0	0,00	92,96	0,00	0,00	86,57	0,00
29	77	0,86	93,81	202.802,02	1,04	87,61	2.633,79
30	5	0,06	93,87	17.941,47	0,09	87,71	3.588,29
31	141	1,57	95,44	449.209,46	2,31	90,02	3.185,88
32	51	0,57	96,01	311.630,86	1,60	91,62	6.110,41
33	28	0,31	96,32	144.250,26	0,74	92,36	5.151,80
34	4	0,04	96,36	7.967,75	0,04	92,40	1.991,94
35	109	1,21	97,57	343.135,86	1,77	94,17	3.148,04
36	54	0,60	98,18	287.880,21	1,48	95,65	5.331,12
37	36	0,40	98,58	268.752,95	1,38	97,03	7.465,36
38	9	0,10	98,68	55.620,45	0,29	97,32	6.180,05
39	20	0,22	98,90	80.115,21	0,41	97,73	4.005,76
40	27	0,30	99,20	92.568,72	0,48	98,21	3.428,47
41	26	0,29	99,49	106.849,57	0,55	98,76	4.109,60
42	13	0,14	99,63	65.783,57	0,34	99,10	5.060,27
43	6	0,07	99,70	20.956,92	0,11	99,20	3.492,82
44	7	0,08	99,78	37.128,58	0,19	99,40	5.304,08
45	8	0,09	99,87	47.170,96	0,24	99,64	5.896,37
46	8	0,09	99,96	51.833,23	0,27	99,90	6.479,15
47	4	0,04	100,00	18.506,55	0,10	100,00	4.626,64
48	0	0,00	100,00	0,00	0,00	100,00	0,00
49	0	0,00	100,00	0,00	0,00	100,00	0,00
50	0	0,00	100,00	0,00	0,00	100,00	0,00
TOTAL	8.987		100,00	19.434.965,73		100,00	2.162,56

Tempo Médio de Participação na Prefeitura: 10,84 anos

DISTRIBUIÇÃO DOS SERVIDORES POR TEMPO DE PREFEITURA

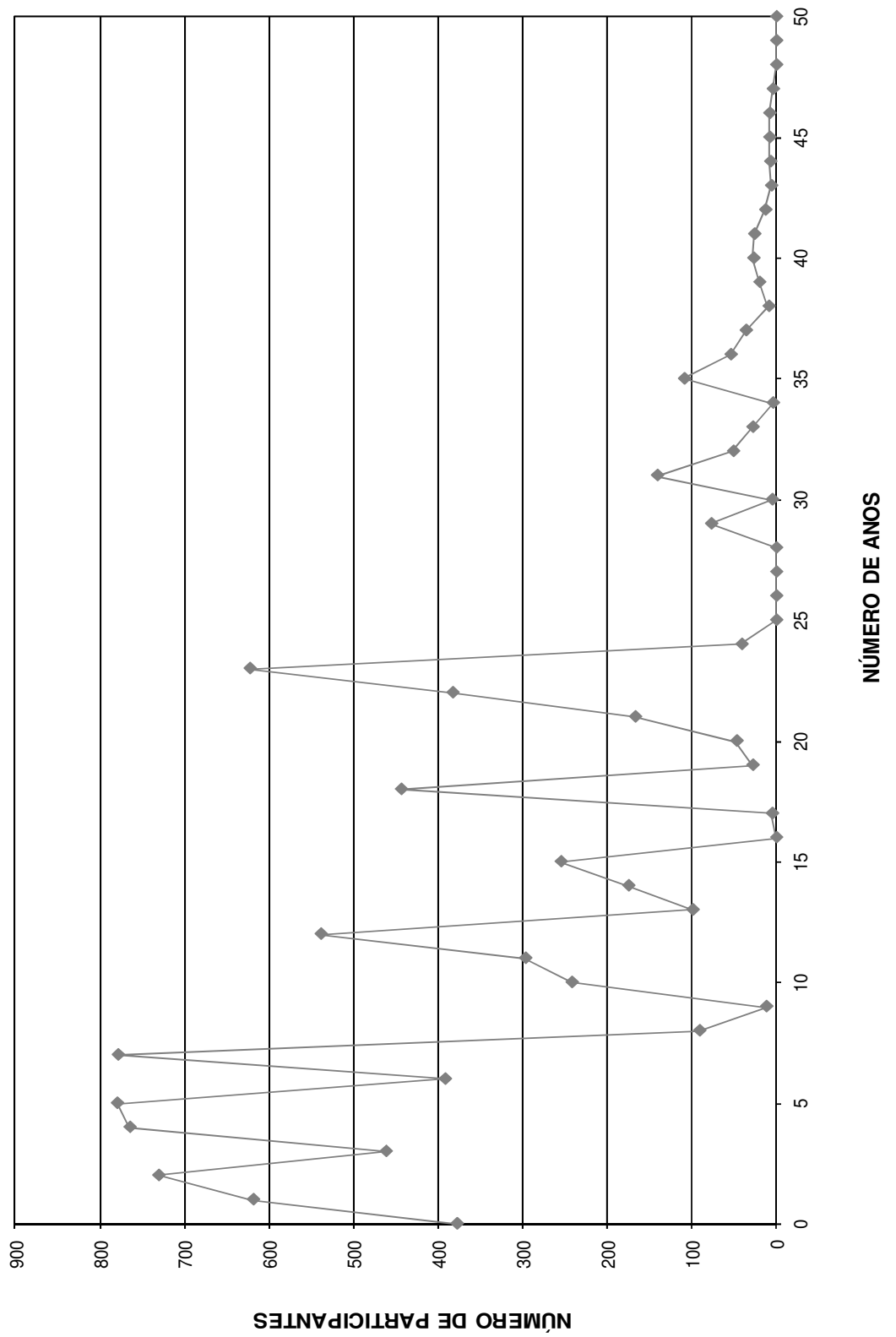

DISTRIBUIÇÃO DOS SERVIDORES POR ANOS PARA APOSENTAR E REMUNERAÇÃO
Instituto de Previdência dos Servidores Municipais de Nova Iguaçu - PREVINI

(Homens e Mulheres)

Anos para Aposentar	Servidores			Vencimentos			
	Número	%	% Acumulado	Na Faixa	%	% Acumulado	Médio
0	878	9,77	9,77	2.987.514,00	15,37	15,37	3.402,64
1	115	1,28	11,05	392.673,45	2,02	17,39	3.414,55
2	205	2,28	13,33	500.104,85	2,57	19,97	2.439,54
3	105	1,17	14,50	286.810,85	1,48	21,44	2.731,53
4	107	1,19	15,69	286.712,47	1,48	22,92	2.679,56
5	147	1,64	17,33	370.731,20	1,91	24,82	2.521,98
6	192	2,14	19,46	509.903,82	2,62	27,45	2.655,75
7	174	1,94	21,40	433.945,81	2,23	29,68	2.493,94
8	200	2,23	23,62	467.876,08	2,41	32,09	2.339,38
9	229	2,55	26,17	527.612,33	2,71	34,80	2.303,98
10	306	3,40	29,58	677.267,39	3,48	38,29	2.213,29
11	179	1,99	31,57	392.895,89	2,02	40,31	2.194,95
12	152	1,69	33,26	328.971,68	1,69	42,00	2.164,29
13	331	3,68	36,94	607.160,54	3,12	45,13	1.834,32
14	244	2,72	39,66	501.514,92	2,58	47,71	2.055,39
15	337	3,75	43,41	667.110,56	3,43	51,14	1.979,56
16	441	4,91	48,31	809.727,54	4,17	55,31	1.836,12
17	346	3,85	52,16	654.155,19	3,37	58,67	1.890,62
18	403	4,48	56,65	742.277,30	3,82	62,49	1.841,88
19	489	5,44	62,09	916.727,61	4,72	67,21	1.874,70
20	484	5,39	67,48	936.466,28	4,82	72,03	1.934,85
21	380	4,23	71,70	769.149,98	3,96	75,98	2.024,08
22	360	4,01	75,71	702.466,59	3,61	79,60	1.951,30
23	326	3,63	79,34	617.266,54	3,18	82,77	1.893,46
24	338	3,76	83,10	650.063,52	3,34	86,12	1.923,26
25	288	3,20	86,30	571.530,96	2,94	89,06	1.984,48
26	255	2,84	89,14	489.782,35	2,52	91,58	1.920,72
27	217	2,41	91,55	382.908,83	1,97	93,55	1.764,56
28	198	2,20	93,76	347.469,86	1,79	95,34	1.754,90
29	164	1,82	95,58	290.053,45	1,49	96,83	1.768,62
30	107	1,19	96,77	180.291,77	0,93	97,76	1.684,97
31	76	0,85	97,62	115.950,95	0,60	98,35	1.525,67
32	68	0,76	98,38	99.427,92	0,51	98,87	1.462,18
33	50	0,56	98,93	80.695,97	0,42	99,28	1.613,92
34	30	0,33	99,27	42.927,81	0,22	99,50	1.430,93
35	33	0,37	99,63	52.512,82	0,27	99,77	1.591,30
36	17	0,19	99,82	23.960,13	0,12	99,90	1.409,42
37	6	0,07	99,89	7.615,97	0,04	99,93	1.269,33
38	5	0,06	99,94	6.227,51	0,03	99,97	1.245,50
39	2	0,02	99,97	2.545,94	0,01	99,98	1.272,97
40	3	0,03	100,00	3.957,10	0,02	100,00	1.319,03
41	0	0,00	100,00	0,00	0,00	100,00	0,00
42	0	0,00	100,00	0,00	0,00	100,00	0,00
43	0	0,00	100,00	0,00	0,00	100,00	0,00
44	0	0,00	100,00	0,00	0,00	100,00	0,00
45	0	0,00	100,00	0,00	0,00	100,00	0,00
46	0	0,00	100,00	0,00	0,00	100,00	0,00
47	0	0,00	100,00	0,00	0,00	100,00	0,00
48	0	0,00	100,00	0,00	0,00	100,00	0,00
49	0	0,00	100,00	0,00	0,00	100,00	0,00
50	0	0,00	100,00	0,00	0,00	100,00	0,00
TOTAL	8.987		100,00	19.434.965,73		100,00	2.162,56

PRAZO MÉDIO PARA APOSENTAR: 15,7 anos

DISTRIBUIÇÃO DOS PARTICIPANTES POR ANOS PARA APOSENTAR

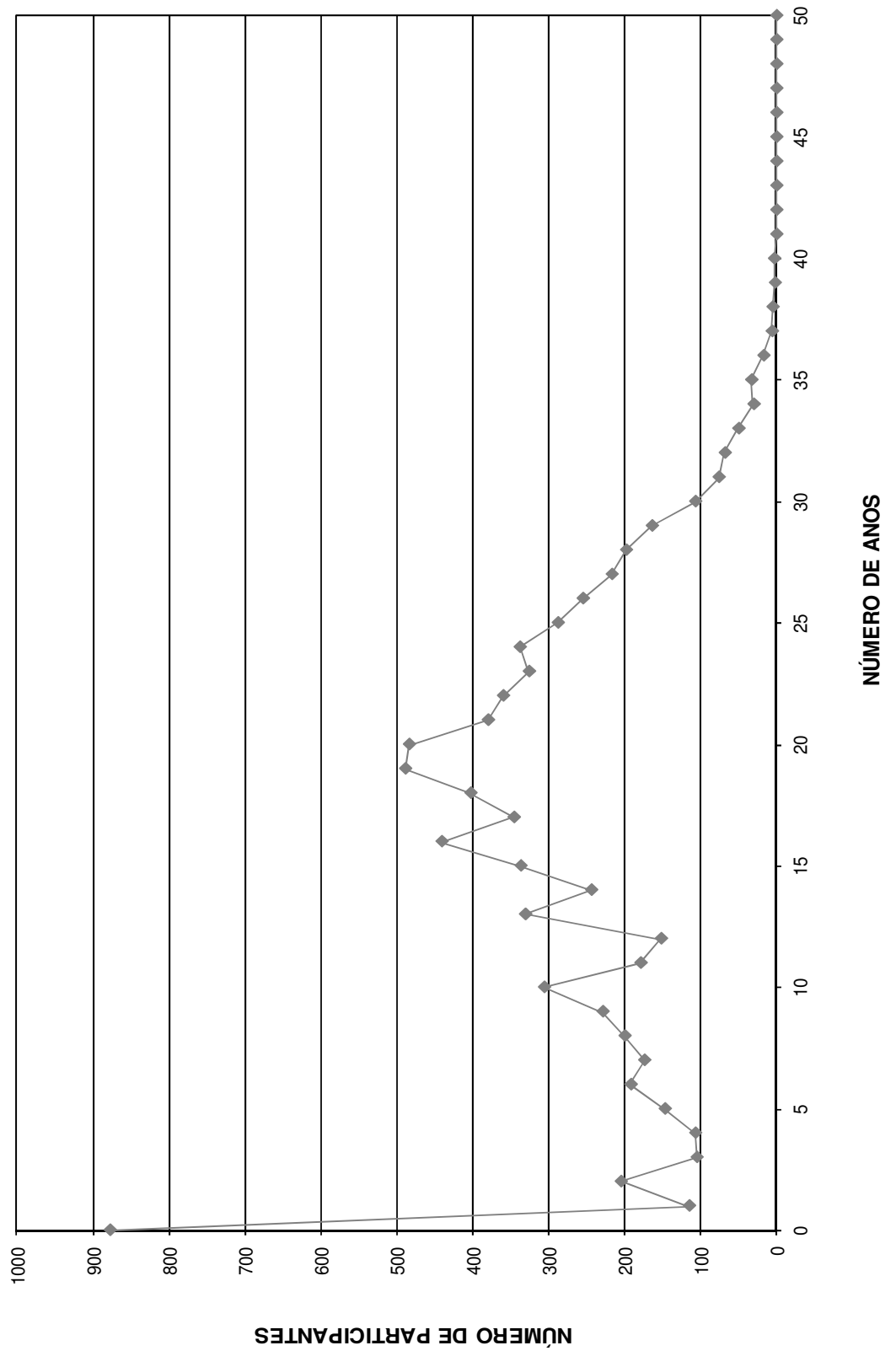

DISTRIBUIÇÃO DOS SERVIDORES POR IDADE E REMUNERAÇÃO
 Instituto de Previdência dos Servidores Municipais de Nova Iguaçu - PREVINI

(Homens e Mulheres)

Idade	Servidores			Vencimentos			
	Número	%	% Acumulado	Na Faixa	%	% Acumulado	Médio
14	0	0,00	0,00	0,00	0,00	0,00	0,00
15	0	0,00	0,00	0,00	0,00	0,00	0,00
16	0	0,00	0,00	0,00	0,00	0,00	0,00
17	0	0,00	0,00	0,00	0,00	0,00	0,00
18	0	0,00	0,00	0,00	0,00	0,00	0,00
19	4	0,04	0,04	5.159,43	0,03	0,03	1.289,86
20	9	0,10	0,14	12.346,17	0,06	0,09	1.371,80
21	9	0,10	0,24	12.289,08	0,06	0,15	1.365,45
22	17	0,19	0,43	26.304,94	0,14	0,29	1.547,35
23	25	0,28	0,71	34.044,25	0,18	0,46	1.361,77
24	41	0,46	1,17	58.512,06	0,30	0,76	1.427,12
25	77	0,86	2,03	119.241,66	0,61	1,38	1.548,59
26	122	1,36	3,38	189.494,33	0,98	2,35	1.553,23
27	159	1,77	5,15	255.301,89	1,31	3,67	1.605,67
28	175	1,95	7,10	289.461,61	1,49	5,16	1.654,07
29	221	2,46	9,56	385.656,98	1,98	7,14	1.745,05
30	269	2,99	12,55	495.019,66	2,55	9,69	1.840,22
31	331	3,68	16,23	618.517,06	3,18	12,87	1.868,63
32	346	3,85	20,08	647.380,45	3,33	16,20	1.871,04
33	392	4,36	24,45	745.671,13	3,84	20,04	1.902,22
34	404	4,50	28,94	820.553,44	4,22	24,26	2.031,07
35	385	4,28	33,23	786.134,93	4,04	28,31	2.041,91
36	335	3,73	36,95	665.496,33	3,42	31,73	1.986,56
37	298	3,32	40,27	586.116,21	3,02	34,75	1.966,83
38	286	3,18	43,45	561.694,83	2,89	37,64	1.963,97
39	239	2,66	46,11	495.204,61	2,55	40,18	2.071,99
40	252	2,80	48,92	465.043,86	2,39	42,58	1.845,41
41	240	2,67	51,59	471.335,53	2,43	45,00	1.963,90
42	233	2,59	54,18	458.666,95	2,36	47,36	1.968,53
43	256	2,85	57,03	497.604,67	2,56	49,92	1.943,77
44	270	3,00	60,03	543.379,11	2,80	52,72	2.012,52
45	268	2,98	63,01	550.950,83	2,83	55,55	2.055,79
46	233	2,59	65,61	512.422,75	2,64	58,19	2.199,24
47	248	2,76	68,37	518.415,26	2,67	60,86	2.090,38
48	217	2,41	70,78	465.461,16	2,39	63,25	2.144,98
49	223	2,48	73,26	490.991,75	2,53	65,78	2.201,76
50	235	2,61	75,88	518.725,08	2,67	68,45	2.207,34
51	246	2,74	78,61	656.198,64	3,38	71,82	2.667,47
52	181	2,01	80,63	429.376,54	2,21	74,03	2.372,25
53	198	2,20	82,83	481.582,36	2,48	76,51	2.432,23
54	182	2,03	84,86	474.270,46	2,44	78,95	2.605,88
55	147	1,64	86,49	384.533,65	1,98	80,93	2.615,88
56	153	1,70	88,19	400.661,96	2,06	82,99	2.618,71
57	167	1,86	90,05	449.770,90	2,31	85,30	2.693,24
58	120	1,34	91,39	373.900,03	1,92	87,23	3.115,83
59	113	1,26	92,64	290.425,22	1,49	88,72	2.570,13
60	131	1,46	94,10	383.840,43	1,97	90,70	2.930,08
61	109	1,21	95,32	333.529,36	1,72	92,41	3.059,90
62	77	0,86	96,17	246.078,14	1,27	93,68	3.195,82
63	77	0,86	97,03	247.891,99	1,28	94,96	3.219,38
64	58	0,65	97,67	243.803,92	1,25	96,21	4.203,52
65	56	0,62	98,30	203.450,73	1,05	97,26	3.633,05
66	40	0,45	98,74	141.424,81	0,73	97,98	3.535,62
67	32	0,36	99,10	122.635,55	0,63	98,62	3.832,36
68	36	0,40	99,50	90.687,68	0,47	99,08	2.519,10
69	27	0,30	99,80	97.034,74	0,50	99,58	3.593,88
70	6	0,07	99,87	23.413,51	0,12	99,70	3.902,25
>70	12	0,13	100,00	57.857,11	0,30	100,00	4.821,43
TOTAL	8.987		100,00	19.434.965,73		100,00	2.162,56

IDADE MÉDIA: 42,75 anos
 TAXA ANUAL DE SOBREVIVÊNCIA: 0,9954
 NÚMERO DE ÓBITOS ESPERADOS: 42

DISTRIBUIÇÃO DOS PARTICIPANTES POR IDADE

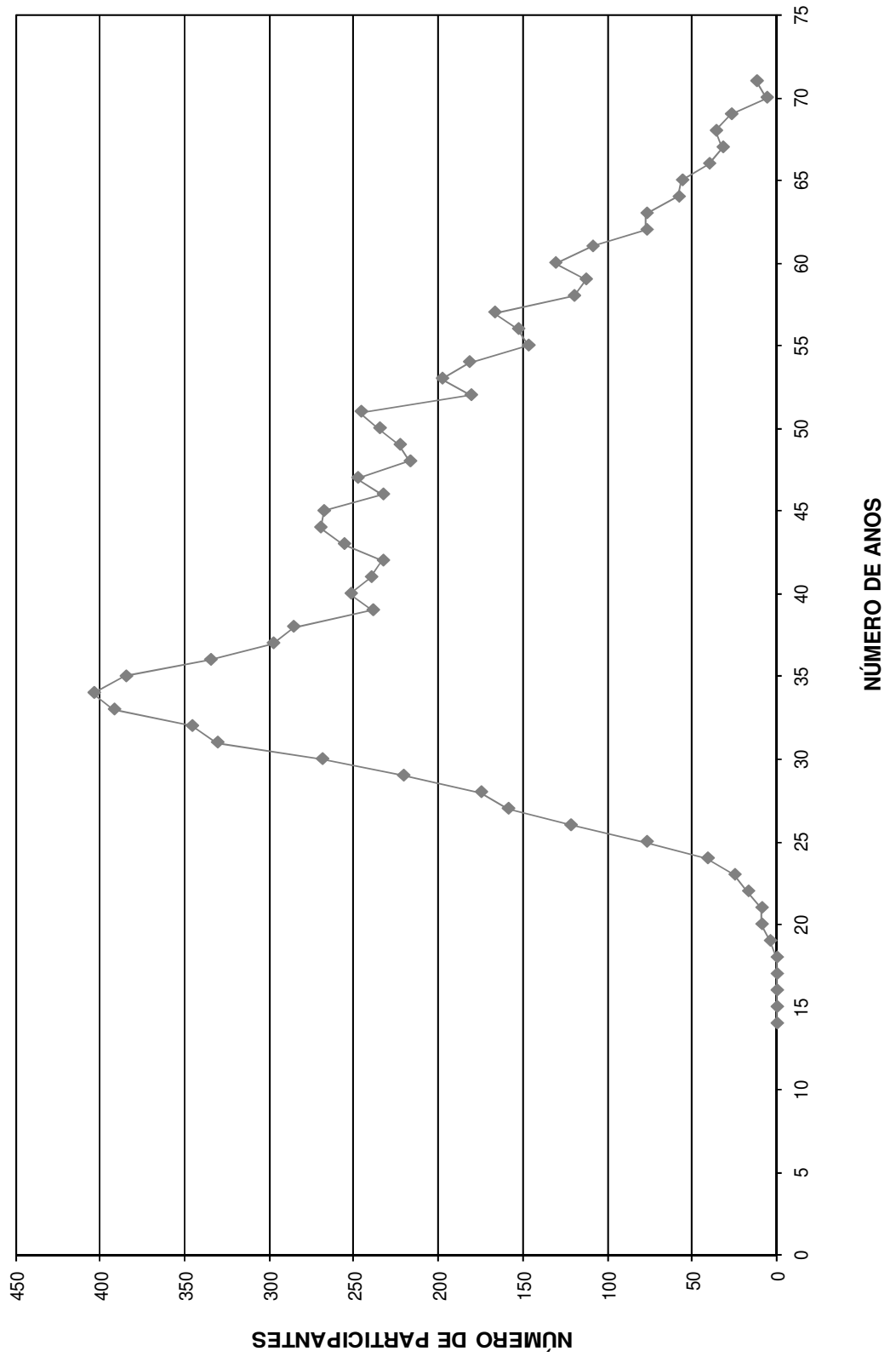

HISTOGRAMAS

Servidores Ativos (Homem)

DISTRIBUIÇÃO DOS PARTICIPANTES EM MULTIPLOS DE SALÁRIOS
Instituto de Previdência dos Servidores Municipais de Nova Iguaçu - PREVINI

(Homens)

Faixa em Múltiplos Salários	Número de Partic.	Relação a Quantidade		Relação a F.Vencido		Faixa em Múltiplos Salários	Número de Partic.	Relação a Quantidade		Relação a F.Vencido	
		% Partic.	% Acum.	% Partic.	% Acum.			% Partic.	% Acum.	% Partic.	% Acum.
0 a 1	0	0,00	0,00	0,00	0,00	60 a 61	0	0,00	100,00	0,00	100,00
1 a 2	535	26,10	26,10	12,61	12,61	61 a 62	0	0,00	100,00	0,00	100,00
2 a 3	842	41,07	67,17	26,96	39,57	62 a 63	0	0,00	100,00	0,00	100,00
3 a 4	234	11,41	78,59	10,83	50,40	63 a 64	0	0,00	100,00	0,00	100,00
4 a 5	156	7,61	86,20	9,72	60,12	64 a 65	0	0,00	100,00	0,00	100,00
5 a 6	25	1,22	87,41	1,84	61,96	65 a 66	0	0,00	100,00	0,00	100,00
6 a 7	90	4,39	91,80	8,15	70,10	66 a 67	0	0,00	100,00	0,00	100,00
7 a 8	13	0,63	92,44	1,30	71,41	67 a 68	0	0,00	100,00	0,00	100,00
8 a 9	15	0,73	93,17	1,70	73,11	68 a 69	0	0,00	100,00	0,00	100,00
9 a 10	8	0,39	93,56	1,04	74,14	69 a 70	0	0,00	100,00	0,00	100,00
10 a 11	9	0,44	94,00	1,29	75,43	70 a 71	0	0,00	100,00	0,00	100,00
11 a 12	39	1,90	95,90	6,15	81,58	71 a 72	0	0,00	100,00	0,00	100,00
12 a 13	20	0,98	96,88	3,40	84,98	72 a 73	0	0,00	100,00	0,00	100,00
13 a 14	9	0,44	97,32	1,64	86,61	73 a 74	0	0,00	100,00	0,00	100,00
14 a 15	11	0,54	97,85	2,13	88,74	74 a 75	0	0,00	100,00	0,00	100,00
15 a 16	4	0,20	98,05	0,84	89,58	75 a 76	0	0,00	100,00	0,00	100,00
16 a 17	7	0,34	98,39	1,56	91,15	76 a 77	0	0,00	100,00	0,00	100,00
17 a 18	8	0,39	98,78	1,93	93,07	77 a 78	0	0,00	100,00	0,00	100,00
18 a 19	14	0,68	99,46	3,52	96,59	78 a 79	0	0,00	100,00	0,00	100,00
19 a 20	1	0,05	99,51	0,26	96,85	79 a 80	0	0,00	100,00	0,00	100,00
20 a 21	3	0,15	99,66	0,83	97,69	80 a 81	0	0,00	100,00	0,00	100,00
21 a 22	0	0,00	99,66	0,00	97,69	81 a 82	0	0,00	100,00	0,00	100,00
22 a 23	1	0,05	99,71	0,31	98,00	82 a 83	0	0,00	100,00	0,00	100,00
23 a 24	3	0,15	99,85	0,96	98,95	83 a 84	0	0,00	100,00	0,00	100,00
24 a 25	0	0,00	99,85	0,00	98,95	84 a 85	0	0,00	100,00	0,00	100,00
25 a 26	2	0,10	99,95	0,69	99,64	85 a 86	0	0,00	100,00	0,00	100,00
26 a 27	1	0,05	100,00	0,36	100,00	86 a 87	0	0,00	100,00	0,00	100,00
27 a 28	0	0,00	100,00	0,00	100,00	87 a 88	0	0,00	100,00	0,00	100,00
28 a 29	0	0,00	100,00	0,00	100,00	88 a 89	0	0,00	100,00	0,00	100,00
29 a 30	0	0,00	100,00	0,00	100,00	89 a 90	0	0,00	100,00	0,00	100,00
30 a 31	0	0,00	100,00	0,00	100,00	90 a 91	0	0,00	100,00	0,00	100,00
31 a 32	0	0,00	100,00	0,00	100,00	91 a 92	0	0,00	100,00	0,00	100,00
32 a 33	0	0,00	100,00	0,00	100,00	92 a 93	0	0,00	100,00	0,00	100,00
33 a 34	0	0,00	100,00	0,00	100,00	93 a 94	0	0,00	100,00	0,00	100,00
34 a 35	0	0,00	100,00	0,00	100,00	94 a 95	0	0,00	100,00	0,00	100,00
35 a 36	0	0,00	100,00	0,00	100,00	95 a 96	0	0,00	100,00	0,00	100,00
36 a 37	0	0,00	100,00	0,00	100,00	96 a 97	0	0,00	100,00	0,00	100,00
37 a 38	0	0,00	100,00	0,00	100,00	97 a 98	0	0,00	100,00	0,00	100,00
38 a 39	0	0,00	100,00	0,00	100,00	98 a 99	0	0,00	100,00	0,00	100,00
39 a 40	0	0,00	100,00	0,00	100,00	99 a 100	0	0,00	100,00	0,00	100,00
40 a 41	0	0,00	100,00	0,00	100,00	100 a 101	0	0,00	100,00	0,00	100,00
41 a 42	0	0,00	100,00	0,00	100,00	101 a 102	0	0,00	100,00	0,00	100,00
42 a 43	0	0,00	100,00	0,00	100,00	102 a 103	0	0,00	100,00	0,00	100,00
43 a 44	0	0,00	100,00	0,00	100,00	103 a 104	0	0,00	100,00	0,00	100,00
44 a 45	0	0,00	100,00	0,00	100,00	104 a 105	0	0,00	100,00	0,00	100,00
45 a 46	0	0,00	100,00	0,00	100,00	105 a 106	0	0,00	100,00	0,00	100,00
46 a 47	0	0,00	100,00	0,00	100,00	106 a 107	0	0,00	100,00	0,00	100,00
47 a 48	0	0,00	100,00	0,00	100,00	107 a 108	0	0,00	100,00	0,00	100,00
48 a 49	0	0,00	100,00	0,00	100,00	108 a 109	0	0,00	100,00	0,00	100,00
49 a 50	0	0,00	100,00	0,00	100,00	109 a 110	0	0,00	100,00	0,00	100,00
50 a 51	0	0,00	100,00	0,00	100,00	110 a 111	0	0,00	100,00	0,00	100,00
51 a 52	0	0,00	100,00	0,00	100,00	111 a 112	0	0,00	100,00	0,00	100,00
52 a 53	0	0,00	100,00	0,00	100,00	112 a 113	0	0,00	100,00	0,00	100,00
53 a 54	0	0,00	100,00	0,00	100,00	113 a 114	0	0,00	100,00	0,00	100,00
54 a 55	0	0,00	100,00	0,00	100,00	114 a 115	0	0,00	100,00	0,00	100,00
55 a 56	0	0,00	100,00	0,00	100,00	115 a 116	0	0,00	100,00	0,00	100,00
56 a 57	0	0,00	100,00	0,00	100,00	116 a 117	0	0,00	100,00	0,00	100,00
57 a 58	0	0,00	100,00	0,00	100,00	117 a 118	0	0,00	100,00	0,00	100,00
58 a 59	0	0,00	100,00	0,00	100,00	118 a 119	0	0,00	100,00	0,00	100,00
59 a 60	0	0,00	100,00	0,00	100,00	119 a 120	0	0,00	100,00	0,00	100,00
						+ de 120	0	0,00	100,00	0,00	100,00

Total dos Vencimentos dos Servidores Ativos: R\$ 5.333.397,10 Vencimento Médio: R\$ 2.601,66

DISTRIBUIÇÃO DOS PARTICIPANTES EM MÚLTIPLOS DE SALÁRIOS HOMEM

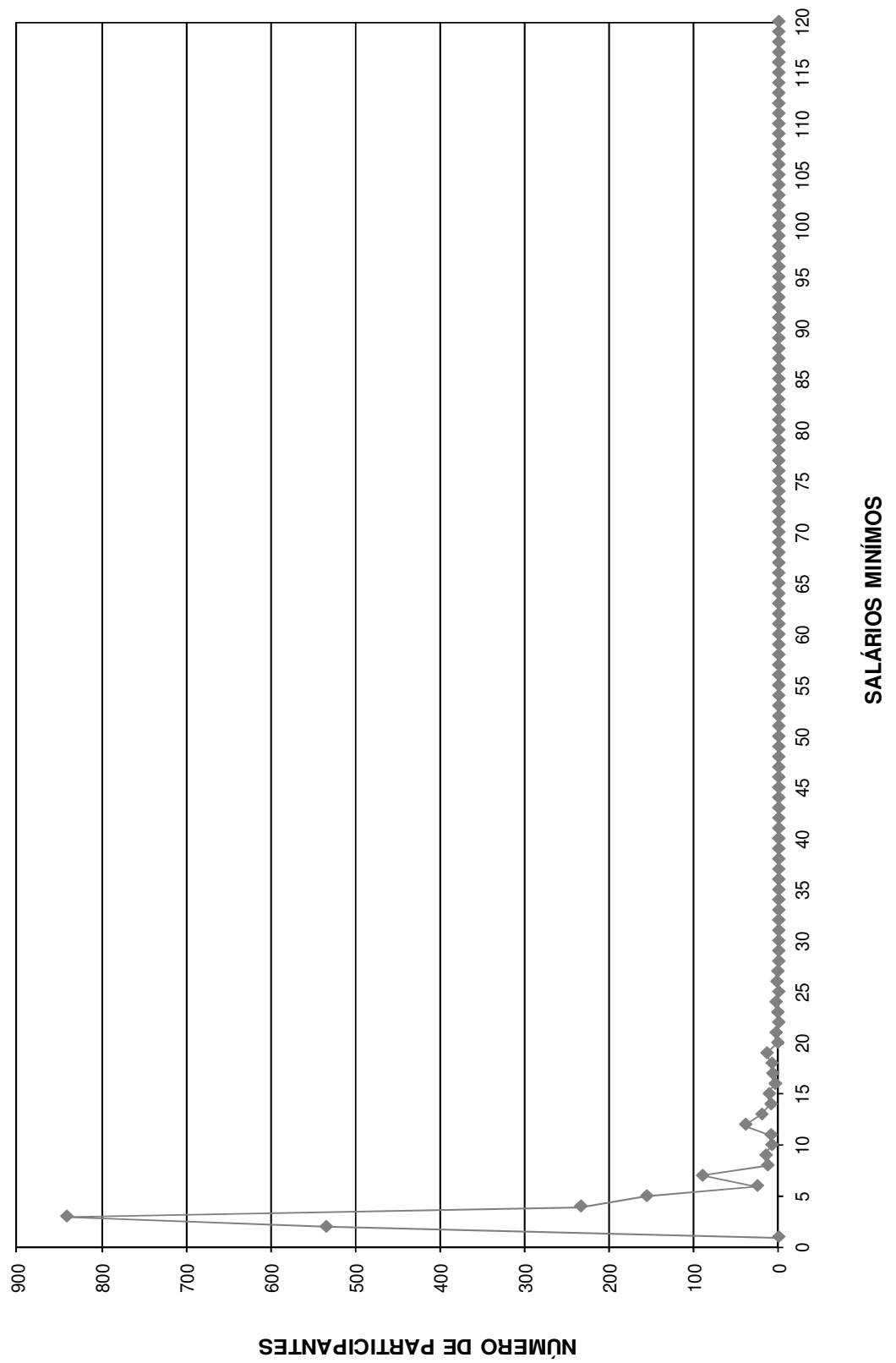

DISTRIBUIÇÃO DOS SERVIDORES POR TEMPO DE PREFEITURA E REMUNERAÇÃO
Instituto de Previdência dos Servidores Municipais de Nova Iguaçu - PREVINI

(Homens)

Tempo Pref. em Anos	Servidores			Vencimentos			
	Número	%	% Acumulado	Na Faixa	%	% Acumulado	Médio
0	48	2,34	2,34	102.641,78	1,92	1,92	2.138,37
1	174	8,49	10,83	347.018,23	6,51	8,43	1.994,36
2	260	12,68	23,51	424.751,93	7,96	16,40	1.633,66
3	130	6,34	29,85	257.789,60	4,83	21,23	1.983,00
4	183	8,93	38,78	310.281,44	5,82	27,05	1.695,53
5	172	8,39	47,17	409.055,80	7,67	34,72	2.378,23
6	93	4,54	51,71	219.771,87	4,12	38,84	2.363,14
7	221	10,78	62,49	399.714,59	7,49	46,33	1.808,66
8	59	2,88	65,37	155.040,92	2,91	49,24	2.627,81
9	5	0,24	65,61	24.090,05	0,45	49,69	4.818,01
10	16	0,78	66,39	59.733,76	1,12	50,81	3.733,36
11	10	0,49	66,88	19.375,28	0,36	51,17	1.937,53
12	14	0,68	67,56	28.218,76	0,53	51,70	2.015,63
13	1	0,05	67,61	2.057,57	0,04	51,74	2.057,57
14	8	0,39	68,00	22.862,52	0,43	52,17	2.857,82
15	8	0,39	68,39	17.128,06	0,32	52,49	2.141,01
16	0	0,00	68,39	0,00	0,00	52,49	0,00
17	1	0,05	68,44	4.865,97	0,09	52,58	4.865,97
18	101	4,93	73,37	217.197,37	4,07	56,65	2.150,47
19	12	0,59	73,95	68.752,37	1,29	57,94	5.729,36
20	17	0,83	74,78	70.998,49	1,33	59,27	4.176,38
21	57	2,78	77,56	252.294,84	4,73	64,01	4.426,23
22	75	3,66	81,22	180.402,76	3,38	67,39	2.405,37
23	104	5,07	86,29	233.454,10	4,38	71,76	2.244,75
24	2	0,10	86,39	6.548,01	0,12	71,89	3.274,01
25	0	0,00	86,39	0,00	0,00	71,89	0,00
26	0	0,00	86,39	0,00	0,00	71,89	0,00
27	0	0,00	86,39	0,00	0,00	71,89	0,00
28	0	0,00	86,39	0,00	0,00	71,89	0,00
29	5	0,24	86,63	11.349,61	0,21	72,10	2.269,92
30	1	0,05	86,68	2.283,48	0,04	72,14	2.283,48
31	95	4,63	91,32	302.541,44	5,67	77,82	3.184,65
32	35	1,71	93,02	256.275,17	4,81	82,62	7.322,15
33	18	0,88	93,90	120.429,36	2,26	84,88	6.690,52
34	2	0,10	94,00	3.670,30	0,07	84,95	1.835,15
35	17	0,83	94,83	83.060,15	1,56	86,51	4.885,89
36	31	1,51	96,34	210.646,09	3,95	90,45	6.795,04
37	27	1,32	97,66	194.826,00	3,65	94,11	7.215,78
38	8	0,39	98,05	49.522,87	0,93	95,04	6.190,36
39	5	0,24	98,29	35.557,46	0,67	95,70	7.111,49
40	4	0,20	98,49	20.362,25	0,38	96,08	5.090,56
41	7	0,34	98,83	47.237,57	0,89	96,97	6.748,22
42	4	0,20	99,02	27.310,10	0,51	97,48	6.827,53
43	1	0,05	99,07	6.458,27	0,12	97,60	6.458,27
44	4	0,20	99,27	28.090,67	0,53	98,13	7.022,67
45	7	0,34	99,61	43.201,52	0,81	98,94	6.171,65
46	5	0,24	99,85	42.485,04	0,80	99,74	8.497,01
47	3	0,15	100,00	14.043,68	0,26	100,00	4.681,23
48	0	0,00	100,00	0,00	0,00	100,00	0,00
49	0	0,00	100,00	0,00	0,00	100,00	0,00
50	0	0,00	100,00	0,00	0,00	100,00	0,00
TOTAL	2.050		100,00	5.333.397,10		100,00	2.601,66

Tempo Médio de Participação na Prefeitura: 11,37 anos

DISTRIBUIÇÃO DOS SERVIDORES POR TEMPO DE PREFEITURA
HOMEM

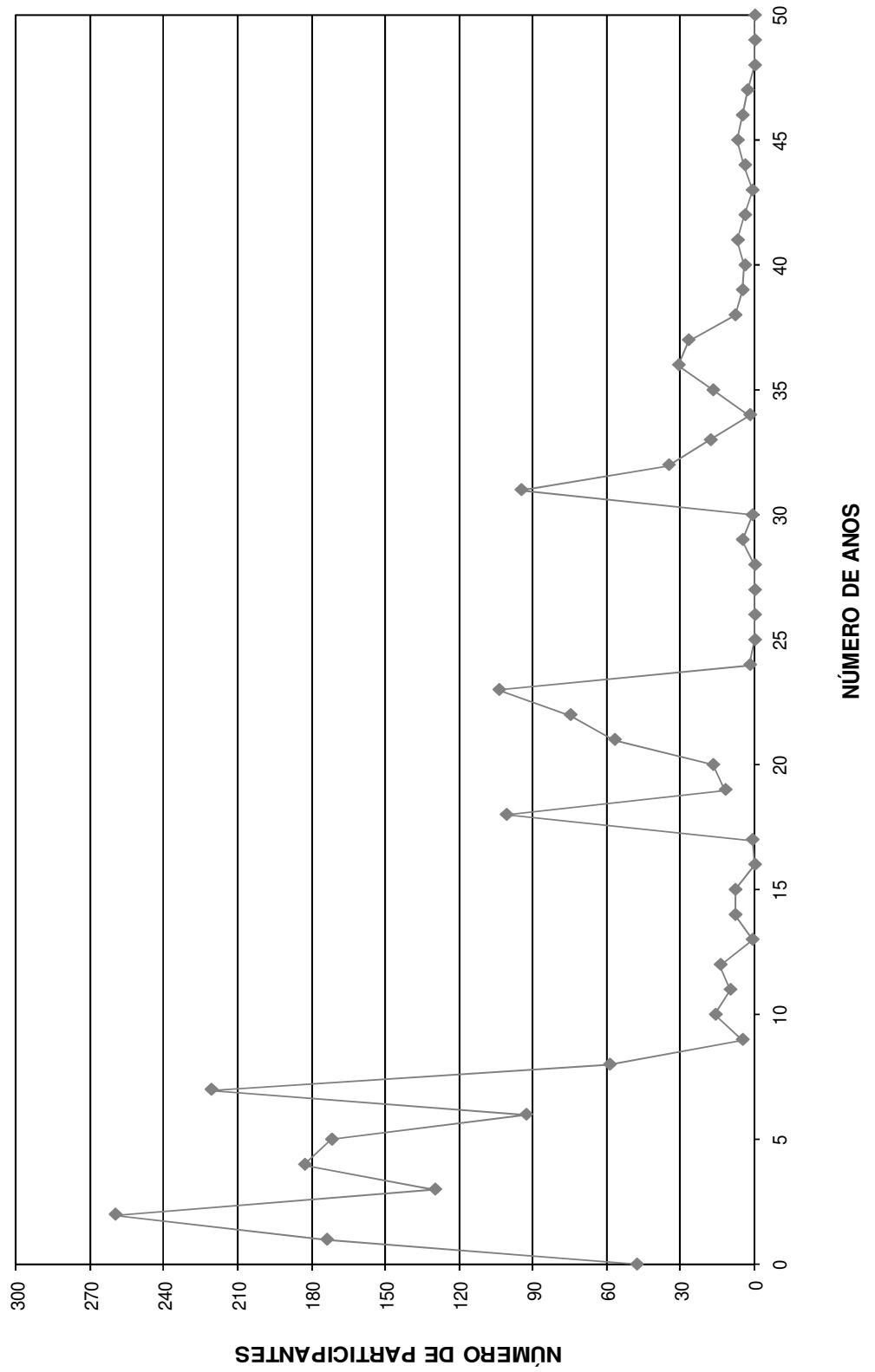

DISTRIBUIÇÃO DOS SERVIDORES POR ANOS PARA APOSENTAR E REMUNERAÇÃO
Instituto de Previdência dos Servidores Municipais de Nova Iguaçu - PREVINI

(Homens)

Anos para Aposentar	Servidores			Vencimentos			
	Número	%	% Acumulado	Na Faixa	%	% Acumulado	Médio
0	207	10,10	10,10	1.100.700,23	20,64	20,64	5.317,39
1	52	2,54	12,63	227.634,86	4,27	24,91	4.377,59
2	57	2,78	15,41	164.174,34	3,08	27,98	2.880,25
3	17	0,83	16,24	76.078,76	1,43	29,41	4.475,22
4	31	1,51	17,76	88.556,83	1,66	31,07	2.856,67
5	29	1,41	19,17	94.188,53	1,77	32,84	3.247,88
6	50	2,44	21,61	181.366,01	3,40	36,24	3.627,32
7	34	1,66	23,27	113.265,25	2,12	38,36	3.331,33
8	42	2,05	25,32	142.527,08	2,67	41,03	3.393,50
9	35	1,71	27,02	111.561,02	2,09	43,13	3.187,46
10	25	1,22	28,24	51.381,26	0,96	44,09	2.055,25
11	32	1,56	29,80	84.738,88	1,59	45,68	2.648,09
12	36	1,76	31,56	83.573,37	1,57	47,24	2.321,48
13	77	3,76	35,32	148.244,41	2,78	50,02	1.925,25
14	39	1,90	37,22	102.069,73	1,91	51,94	2.617,17
15	62	3,02	40,24	147.191,69	2,76	54,70	2.374,06
16	70	3,41	43,66	131.889,22	2,47	57,17	1.884,13
17	48	2,34	46,00	108.082,09	2,03	59,20	2.251,71
18	71	3,46	49,46	128.271,17	2,41	61,60	1.806,64
19	81	3,95	53,41	170.164,21	3,19	64,79	2.100,79
20	57	2,78	56,20	107.005,64	2,01	66,80	1.877,29
21	54	2,63	58,83	123.005,59	2,31	69,11	2.277,88
22	56	2,73	61,56	118.126,75	2,21	71,32	2.109,41
23	58	2,83	64,39	125.352,53	2,35	73,67	2.161,25
24	72	3,51	67,90	165.290,25	3,10	76,77	2.295,70
25	77	3,76	71,66	182.576,31	3,42	80,19	2.371,12
26	79	3,85	75,51	175.689,87	3,29	83,49	2.223,92
27	89	4,34	79,85	162.673,65	3,05	86,54	1.827,79
28	77	3,76	83,61	152.786,51	2,86	89,40	1.984,24
29	65	3,17	86,78	133.743,79	2,51	91,91	2.057,60
30	57	2,78	89,56	105.173,86	1,97	93,88	1.845,16
31	48	2,34	91,90	76.239,59	1,43	95,31	1.588,32
32	49	2,39	94,29	72.999,64	1,37	96,68	1.489,79
33	38	1,85	96,15	60.618,54	1,14	97,82	1.595,22
34	23	1,12	97,27	33.184,67	0,62	98,44	1.442,81
35	27	1,32	98,59	44.123,75	0,83	99,27	1.634,21
36	13	0,63	99,22	18.800,70	0,35	99,62	1.446,21
37	6	0,29	99,51	7.615,97	0,14	99,76	1.269,33
38	5	0,24	99,76	6.227,51	0,12	99,88	1.245,50
39	2	0,10	99,85	2.545,94	0,05	99,93	1.272,97
40	3	0,15	100,00	3.957,10	0,07	100,00	1.319,03
41	0	0,00	100,00	0,00	0,00	100,00	0,00
42	0	0,00	100,00	0,00	0,00	100,00	0,00
43	0	0,00	100,00	0,00	0,00	100,00	0,00
44	0	0,00	100,00	0,00	0,00	100,00	0,00
45	0	0,00	100,00	0,00	0,00	100,00	0,00
46	0	0,00	100,00	0,00	0,00	100,00	0,00
47	0	0,00	100,00	0,00	0,00	100,00	0,00
48	0	0,00	100,00	0,00	0,00	100,00	0,00
49	0	0,00	100,00	0,00	0,00	100,00	0,00
50	0	0,00	100,00	0,00	0,00	100,00	0,00
TOTAL	2.050		100,00	5.333.397,10		100,00	2.601,66

PRAZO MÉDIO PARA APOSENTAR: 17,44 anos

DISTRIBUIÇÃO DOS PARTICIPANTES POR ANOS PARA APOSENTAR HOMEM

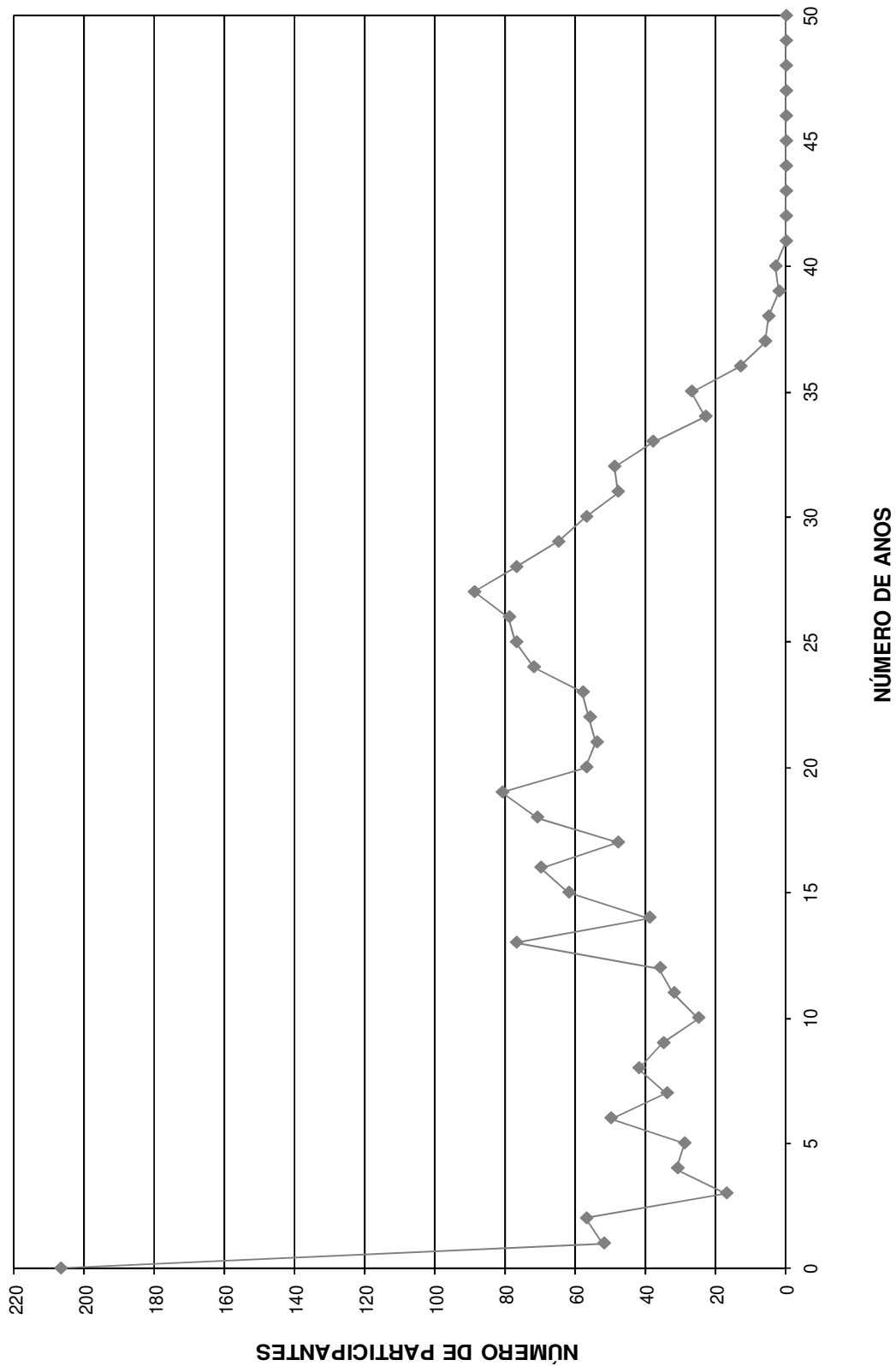

DISTRIBUIÇÃO DOS SERVIDORES POR IDADE E REMUNERAÇÃO
Instituto de Previdência dos Servidores Municipais de Nova Iguaçu - PREVINI

(Homens)

Idade	Servidores			Vencimentos			
	Número	%	% Acumulado	Na Faixa	%	% Acumulado	Médio
14	0	0,00	0,00	0,00	0,00	0,00	0,00
15	0	0,00	0,00	0,00	0,00	0,00	0,00
16	0	0,00	0,00	0,00	0,00	0,00	0,00
17	0	0,00	0,00	0,00	0,00	0,00	0,00
18	0	0,00	0,00	0,00	0,00	0,00	0,00
19	0	0,00	0,00	0,00	0,00	0,00	0,00
20	3	0,15	0,15	3.957,10	0,07	0,07	1.319,03
21	2	0,10	0,24	2.545,94	0,05	0,12	1.272,97
22	5	0,24	0,49	6.227,51	0,12	0,24	1.245,50
23	6	0,29	0,78	7.615,97	0,14	0,38	1.269,33
24	13	0,63	1,41	18.800,70	0,35	0,73	1.446,21
25	27	1,32	2,73	44.123,75	0,83	1,56	1.634,21
26	23	1,12	3,85	33.184,67	0,62	2,18	1.442,81
27	38	1,85	5,71	60.618,54	1,14	3,32	1.595,22
28	49	2,39	8,10	72.999,64	1,37	4,69	1.489,79
29	48	2,34	10,44	76.239,59	1,43	6,12	1.588,32
30	57	2,78	13,22	105.173,86	1,97	8,09	1.845,16
31	65	3,17	16,39	133.743,79	2,51	10,60	2.057,60
32	76	3,71	20,10	151.104,99	2,83	13,43	1.988,22
33	89	4,34	24,44	162.673,65	3,05	16,48	1.827,79
34	79	3,85	28,29	175.689,87	3,29	19,78	2.223,92
35	76	3,71	32,00	178.968,10	3,36	23,13	2.354,84
36	70	3,41	35,41	163.008,05	3,06	26,19	2.328,69
37	58	2,83	38,24	125.885,74	2,36	28,55	2.170,44
38	55	2,68	40,93	115.958,95	2,17	30,72	2.108,34
39	54	2,63	43,56	123.005,59	2,31	33,03	2.277,88
40	51	2,49	46,05	94.713,15	1,78	34,80	1.857,12
41	45	2,20	48,24	104.189,11	1,95	36,76	2.315,31
42	44	2,15	50,39	87.605,42	1,64	38,40	1.991,03
43	34	1,66	52,05	56.097,58	1,05	39,45	1.649,93
44	41	2,00	54,05	84.743,55	1,59	41,04	2.066,92
45	50	2,44	56,49	102.480,86	1,92	42,96	2.049,62
46	37	1,80	58,29	85.398,46	1,60	44,56	2.308,07
47	41	2,00	60,29	100.707,08	1,89	46,45	2.456,27
48	37	1,80	62,10	77.730,00	1,46	47,91	2.100,81
49	47	2,29	64,39	110.858,50	2,08	49,99	2.358,69
50	46	2,24	66,63	108.586,96	2,04	52,02	2.360,59
51	72	3,51	70,15	251.646,51	4,72	56,74	3.495,09
52	53	2,59	72,73	149.055,11	2,79	59,54	2.812,36
53	53	2,59	75,32	155.311,81	2,91	62,45	2.930,41
54	51	2,49	77,80	143.569,84	2,69	65,14	2.815,09
55	38	1,85	79,66	136.827,01	2,57	67,71	3.600,71
56	42	2,05	81,71	121.258,62	2,27	69,98	2.887,11
57	47	2,29	84,00	153.367,84	2,88	72,86	3.263,15
58	43	2,10	86,10	185.698,46	3,48	76,34	4.318,57
59	33	1,61	87,71	109.644,31	2,06	78,39	3.322,55
60	43	2,10	89,80	187.733,84	3,52	81,91	4.365,90
61	38	1,85	91,66	165.565,74	3,10	85,02	4.356,99
62	31	1,51	93,17	142.734,99	2,68	87,69	4.604,35
63	30	1,46	94,63	112.839,37	2,12	89,81	3.761,31
64	24	1,17	95,80	158.843,38	2,98	92,79	6.618,47
65	18	0,88	96,68	80.417,18	1,51	94,30	4.467,62
66	16	0,78	97,46	82.951,88	1,56	95,85	5.184,49
67	15	0,73	98,20	84.530,64	1,58	97,44	5.635,38
68	11	0,54	98,73	25.532,50	0,48	97,91	2.321,14
69	13	0,63	99,37	62.198,03	1,17	99,08	4.784,46
70	4	0,20	99,56	14.325,66	0,27	99,35	3.581,42
>70	9	0,44	100,00	34.707,71	0,65	100,00	3.856,41
TOTAL	2.050		100,00	5.333.397,10		100,00	2.601,66

IDADE MÉDIA: 44,33 anos
TAXA ANUAL DE SOBREVIVÊNCIA: 0,9945
NÚMERO DE ÓBITOS ESPERADOS: 11

DISTRIBUIÇÃO DOS PARTICIPANTES POR IDADE
HOMEM

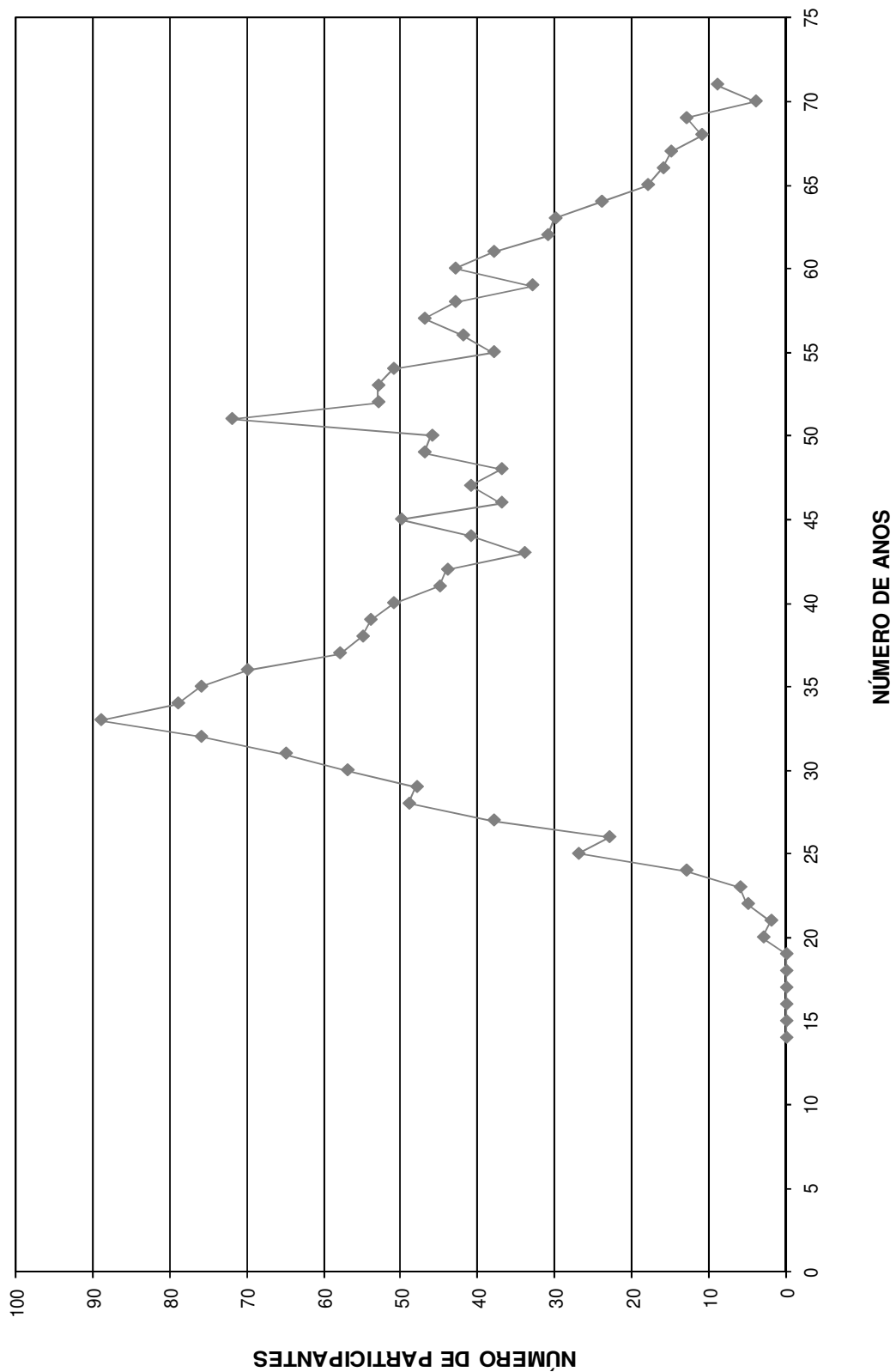

HISTOGRAMAS

Servidores Ativos (Mulher)

DISTRIBUIÇÃO DOS PARTICIPANTES EM MULTIPLOS DE SALÁRIOS
Instituto de Previdência dos Servidores Municipais de Nova Iguaçu - PREVINI

(Mulheres)

Faixa em Múltiplos Salários	Número de Partic.	Relação a Quantidade		Relação a F.Vencido		Faixa em Múltiplos Salários	Número de Partic.	Relação a Quantidade		Relação a F.Vencido	
		% Partic.	% Acum.	% Partic.	% Acum.			% Partic.	% Acum.	% Partic.	% Acum.
0 a 1	0	0,00	0,00	0,00	0,00	60 a 61	0	0,00	100,00	0,00	100,00
1 a 2	1.434	20,67	20,67	20,41	20,41	61 a 62	0	0,00	100,00	0,00	100,00
2 a 3	3.606	51,98	72,65	51,37	71,78	62 a 63	0	0,00	100,00	0,00	100,00
3 a 4	1.326	19,11	91,77	19,76	91,53	63 a 64	0	0,00	100,00	0,00	100,00
4 a 5	313	4,51	96,28	4,68	96,21	64 a 65	0	0,00	100,00	0,00	100,00
5 a 6	66	0,95	97,23	1,00	97,21	65 a 66	0	0,00	100,00	0,00	100,00
6 a 7	126	1,82	99,05	1,75	98,96	66 a 67	0	0,00	100,00	0,00	100,00
7 a 8	14	0,20	99,25	0,18	99,15	67 a 68	0	0,00	100,00	0,00	100,00
8 a 9	9	0,13	99,38	0,15	99,30	68 a 69	0	0,00	100,00	0,00	100,00
9 a 10	7	0,10	99,48	0,14	99,44	69 a 70	0	0,00	100,00	0,00	100,00
10 a 11	6	0,09	99,57	0,09	99,53	70 a 71	0	0,00	100,00	0,00	100,00
11 a 12	6	0,09	99,65	0,09	99,62	71 a 72	0	0,00	100,00	0,00	100,00
12 a 13	7	0,10	99,75	0,10	99,73	72 a 73	0	0,00	100,00	0,00	100,00
13 a 14	6	0,09	99,84	0,11	99,84	73 a 74	0	0,00	100,00	0,00	100,00
14 a 15	5	0,07	99,91	0,08	99,92	74 a 75	0	0,00	100,00	0,00	100,00
15 a 16	0	0,00	99,91	0,00	99,92	75 a 76	0	0,00	100,00	0,00	100,00
16 a 17	0	0,00	99,91	0,00	99,92	76 a 77	0	0,00	100,00	0,00	100,00
17 a 18	0	0,00	99,91	0,00	99,92	77 a 78	0	0,00	100,00	0,00	100,00
18 a 19	0	0,00	99,91	0,00	99,92	78 a 79	0	0,00	100,00	0,00	100,00
19 a 20	1	0,01	99,93	0,01	99,93	79 a 80	0	0,00	100,00	0,00	100,00
20 a 21	0	0,00	99,93	0,00	99,93	80 a 81	0	0,00	100,00	0,00	100,00
21 a 22	0	0,00	99,93	0,00	99,93	81 a 82	0	0,00	100,00	0,00	100,00
22 a 23	1	0,01	99,94	0,01	99,94	82 a 83	0	0,00	100,00	0,00	100,00
23 a 24	0	0,00	99,94	0,00	99,94	83 a 84	0	0,00	100,00	0,00	100,00
24 a 25	1	0,01	99,96	0,01	99,96	84 a 85	0	0,00	100,00	0,00	100,00
25 a 26	1	0,01	99,97	0,02	99,98	85 a 86	0	0,00	100,00	0,00	100,00
26 a 27	2	0,03	100,00	0,02	100,00	86 a 87	0	0,00	100,00	0,00	100,00
27 a 28	0	0,00	100,00	0,00	100,00	87 a 88	0	0,00	100,00	0,00	100,00
28 a 29	0	0,00	100,00	0,00	100,00	88 a 89	0	0,00	100,00	0,00	100,00
29 a 30	0	0,00	100,00	0,00	100,00	89 a 90	0	0,00	100,00	0,00	100,00
30 a 31	0	0,00	100,00	0,00	100,00	90 a 91	0	0,00	100,00	0,00	100,00
31 a 32	0	0,00	100,00	0,00	100,00	91 a 92	0	0,00	100,00	0,00	100,00
32 a 33	0	0,00	100,00	0,00	100,00	92 a 93	0	0,00	100,00	0,00	100,00
33 a 34	0	0,00	100,00	0,00	100,00	93 a 94	0	0,00	100,00	0,00	100,00
34 a 35	0	0,00	100,00	0,00	100,00	94 a 95	0	0,00	100,00	0,00	100,00
35 a 36	0	0,00	100,00	0,00	100,00	95 a 96	0	0,00	100,00	0,00	100,00
36 a 37	0	0,00	100,00	0,00	100,00	96 a 97	0	0,00	100,00	0,00	100,00
37 a 38	0	0,00	100,00	0,00	100,00	97 a 98	0	0,00	100,00	0,00	100,00
38 a 39	0	0,00	100,00	0,00	100,00	98 a 99	0	0,00	100,00	0,00	100,00
39 a 40	0	0,00	100,00	0,00	100,00	99 a 100	0	0,00	100,00	0,00	100,00
40 a 41	0	0,00	100,00	0,00	100,00	100 a 101	0	0,00	100,00	0,00	100,00
41 a 42	0	0,00	100,00	0,00	100,00	101 a 102	0	0,00	100,00	0,00	100,00
42 a 43	0	0,00	100,00	0,00	100,00	102 a 103	0	0,00	100,00	0,00	100,00
43 a 44	0	0,00	100,00	0,00	100,00	103 a 104	0	0,00	100,00	0,00	100,00
44 a 45	0	0,00	100,00	0,00	100,00	104 a 105	0	0,00	100,00	0,00	100,00
45 a 46	0	0,00	100,00	0,00	100,00	105 a 106	0	0,00	100,00	0,00	100,00
46 a 47	0	0,00	100,00	0,00	100,00	106 a 107	0	0,00	100,00	0,00	100,00
47 a 48	0	0,00	100,00	0,00	100,00	107 a 108	0	0,00	100,00	0,00	100,00
48 a 49	0	0,00	100,00	0,00	100,00	108 a 109	0	0,00	100,00	0,00	100,00
49 a 50	0	0,00	100,00	0,00	100,00	109 a 110	0	0,00	100,00	0,00	100,00
50 a 51	0	0,00	100,00	0,00	100,00	110 a 111	0	0,00	100,00	0,00	100,00
51 a 52	0	0,00	100,00	0,00	100,00	111 a 112	0	0,00	100,00	0,00	100,00
52 a 53	0	0,00	100,00	0,00	100,00	112 a 113	0	0,00	100,00	0,00	100,00
53 a 54	0	0,00	100,00	0,00	100,00	113 a 114	0	0,00	100,00	0,00	100,00
54 a 55	0	0,00	100,00	0,00	100,00	114 a 115	0	0,00	100,00	0,00	100,00
55 a 56	0	0,00	100,00	0,00	100,00	115 a 116	0	0,00	100,00	0,00	100,00
56 a 57	0	0,00	100,00	0,00	100,00	116 a 117	0	0,00	100,00	0,00	100,00
57 a 58	0	0,00	100,00	0,00	100,00	117 a 118	0	0,00	100,00	0,00	100,00
58 a 59	0	0,00	100,00	0,00	100,00	118 a 119	0	0,00	100,00	0,00	100,00
59 a 60	0	0,00	100,00	0,00	100,00	119 a 120	0	0,00	100,00	0,00	100,00
						+ de 120	0	0,00	100,00	0,00	100,00

Total dos Vencimentos dos Servidores Ativos: R\$ 14.101.568,63 Vencimento Médio: R\$ 2.032,81

DISTRIBUIÇÃO DOS PARTICIPANTES EM MÚLTIPLOS DE SALÁRIOS MULHER

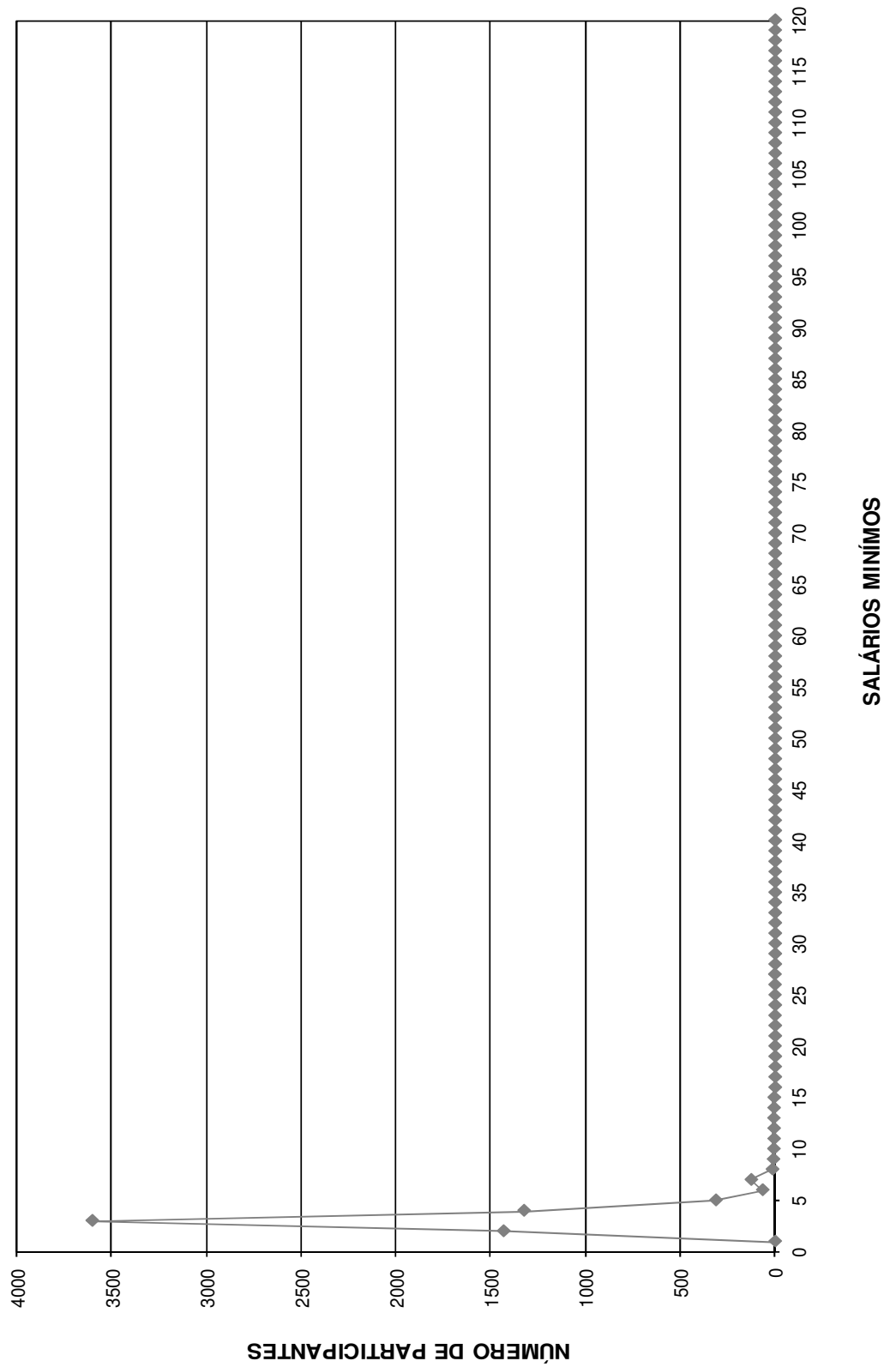

DISTRIBUIÇÃO DOS SERVIDORES POR TEMPO DE PREFEITURA E REMUNERAÇÃO
Instituto de Previdência dos Servidores Municipais de Nova Iguaçu - PREVINI

(Mulheres)

Tempo Pref. em Anos	Servidores			Vencimentos			
	Número	%	% Acumulado	Na Faixa	%	% Acumulado	Médio
0	330	4,76	4,76	620.421,40	4,40	4,40	1.880,06
1	445	6,41	11,17	774.759,89	5,49	9,89	1.741,03
2	471	6,79	17,96	814.096,54	5,77	15,67	1.728,44
3	332	4,79	22,75	559.566,74	3,97	19,64	1.685,44
4	582	8,39	31,14	950.129,17	6,74	26,37	1.632,52
5	608	8,76	39,90	1.236.456,12	8,77	35,14	2.033,64
6	299	4,31	44,21	585.665,69	4,15	39,29	1.958,75
7	558	8,04	52,26	897.833,55	6,37	45,66	1.609,02
8	32	0,46	52,72	120.541,53	0,85	46,52	3.766,92
9	7	0,10	52,82	39.598,53	0,28	46,80	5.656,93
10	226	3,26	56,08	447.038,65	3,17	49,97	1.978,05
11	287	4,14	60,21	554.374,40	3,93	53,90	1.931,62
12	525	7,57	67,78	1.031.937,08	7,32	61,22	1.965,59
13	98	1,41	69,19	191.048,05	1,35	62,57	1.949,47
14	167	2,41	71,60	325.721,30	2,31	64,88	1.950,43
15	247	3,56	75,16	520.699,72	3,69	68,57	2.108,10
16	0	0,00	75,16	0,00	0,00	68,57	0,00
17	4	0,06	75,22	7.406,94	0,05	68,63	1.851,74
18	343	4,94	80,16	710.540,81	5,04	73,66	2.071,55
19	16	0,23	80,39	42.716,24	0,30	73,97	2.669,77
20	30	0,43	80,83	121.137,02	0,86	74,83	4.037,90
21	110	1,59	82,41	350.528,53	2,49	77,31	3.186,62
22	308	4,44	86,85	730.682,64	5,18	82,49	2.372,35
23	519	7,48	94,33	1.254.821,53	8,90	91,39	2.417,77
24	39	0,56	94,90	103.092,99	0,73	92,12	2.643,41
25	0	0,00	94,90	0,00	0,00	92,12	0,00
26	0	0,00	94,90	0,00	0,00	92,12	0,00
27	0	0,00	94,90	0,00	0,00	92,12	0,00
28	0	0,00	94,90	0,00	0,00	92,12	0,00
29	72	1,04	95,93	191.452,41	1,36	93,48	2.659,06
30	4	0,06	95,99	15.657,99	0,11	93,59	3.914,50
31	46	0,66	96,66	146.668,02	1,04	94,63	3.188,44
32	16	0,23	96,89	55.355,69	0,39	95,02	3.459,73
33	10	0,14	97,03	23.820,90	0,17	95,19	2.382,09
34	2	0,03	97,06	4.297,45	0,03	95,22	2.148,73
35	92	1,33	98,39	260.075,71	1,84	97,07	2.826,91
36	23	0,33	98,72	77.234,12	0,55	97,62	3.358,01
37	9	0,13	98,85	73.926,95	0,52	98,14	8.214,11
38	1	0,01	98,86	6.097,58	0,04	98,18	6.097,58
39	15	0,22	99,08	44.557,75	0,32	98,50	2.970,52
40	23	0,33	99,41	72.206,47	0,51	99,01	3.139,41
41	19	0,27	99,68	59.612,00	0,42	99,43	3.137,47
42	9	0,13	99,81	38.473,47	0,27	99,71	4.274,83
43	5	0,07	99,88	14.498,65	0,10	99,81	2.899,73
44	3	0,04	99,93	9.037,91	0,06	99,87	3.012,64
45	1	0,01	99,94	3.969,44	0,03	99,90	3.969,44
46	3	0,04	99,99	9.348,19	0,07	99,97	3.116,06
47	1	0,01	100,00	4.462,87	0,03	100,00	4.462,87
48	0	0,00	100,00	0,00	0,00	100,00	0,00
49	0	0,00	100,00	0,00	0,00	100,00	0,00
50	0	0,00	100,00	0,00	0,00	100,00	0,00
TOTAL	6.937		100,00	14.101.568,63		100,00	2.032,81

Tempo Médio de Participação na Prefeitura: 10,68 anos

DISTRIBUIÇÃO DOS SERVIDORES POR TEMPO DE PREFEITURA
MULHER

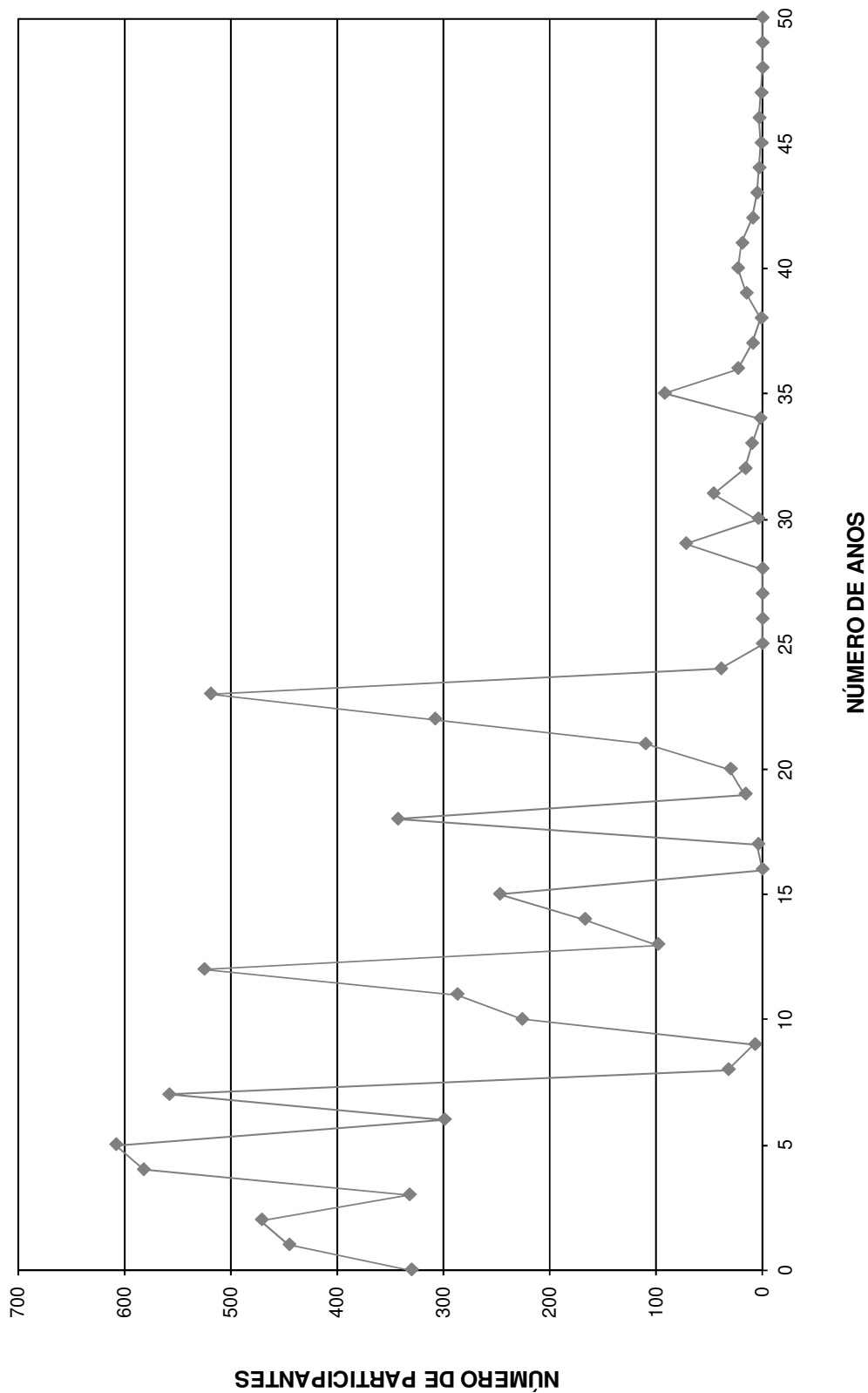

DISTRIBUIÇÃO DOS SERVIDORES POR ANOS PARA APOSENTAR E REMUNERAÇÃO
Instituto de Previdência dos Servidores Municipais de Nova Iguaçu - PREVINI

(Mulheres)

Anos para Aposentar	Servidores			Vencimentos			
	Número	%	% Acumulado	Na Faixa	%	% Acumulado	Médio
0	671	9,67	9,67	1.886.813,77	13,38	13,38	2.811,94
1	63	0,91	10,58	165.038,59	1,17	14,55	2.619,66
2	148	2,13	12,71	335.930,51	2,38	16,93	2.269,80
3	88	1,27	13,98	210.732,09	1,49	18,43	2.394,68
4	76	1,10	15,08	198.155,64	1,41	19,83	2.607,31
5	118	1,70	16,78	276.542,67	1,96	21,79	2.343,58
6	142	2,05	18,83	328.537,81	2,33	24,12	2.313,65
7	140	2,02	20,84	320.680,56	2,27	26,40	2.290,58
8	158	2,28	23,12	325.349,00	2,31	28,70	2.059,17
9	194	2,80	25,92	416.051,31	2,95	31,65	2.144,59
10	281	4,05	29,97	625.886,13	4,44	36,09	2.227,35
11	147	2,12	32,09	308.157,01	2,19	38,28	2.096,31
12	116	1,67	33,76	245.398,31	1,74	40,02	2.115,50
13	254	3,66	37,42	458.916,13	3,25	43,27	1.806,76
14	205	2,96	40,38	399.445,19	2,83	46,11	1.948,51
15	275	3,96	44,34	519.918,87	3,69	49,79	1.890,61
16	371	5,35	49,69	677.838,32	4,81	54,60	1.827,06
17	298	4,30	53,99	546.073,10	3,87	58,47	1.832,46
18	332	4,79	58,77	614.006,13	4,35	62,83	1.849,42
19	408	5,88	64,65	746.563,40	5,29	68,12	1.829,81
20	427	6,16	70,81	829.460,64	5,88	74,00	1.942,53
21	326	4,70	75,51	646.144,39	4,58	78,58	1.982,04
22	304	4,38	79,89	584.339,84	4,14	82,73	1.922,17
23	268	3,86	83,75	491.914,01	3,49	86,22	1.835,50
24	266	3,83	87,59	484.773,27	3,44	89,65	1.822,46
25	211	3,04	90,63	388.954,65	2,76	92,41	1.843,39
26	176	2,54	93,17	314.092,48	2,23	94,64	1.784,62
27	128	1,85	95,01	220.235,18	1,56	96,20	1.720,59
28	121	1,74	96,76	194.683,35	1,38	97,58	1.608,95
29	99	1,43	98,18	156.309,66	1,11	98,69	1.578,89
30	50	0,72	98,90	75.117,91	0,53	99,22	1.502,36
31	28	0,40	99,31	39.711,36	0,28	99,51	1.418,26
32	19	0,27	99,58	26.428,28	0,19	99,69	1.390,96
33	12	0,17	99,75	20.077,43	0,14	99,83	1.673,12
34	7	0,10	99,86	9.743,14	0,07	99,90	1.391,88
35	6	0,09	99,94	8.389,07	0,06	99,96	1.398,18
36	4	0,06	100,00	5.159,43	0,04	100,00	1.289,86
37	0	0,00	100,00	0,00	0,00	100,00	0,00
38	0	0,00	100,00	0,00	0,00	100,00	0,00
39	0	0,00	100,00	0,00	0,00	100,00	0,00
40	0	0,00	100,00	0,00	0,00	100,00	0,00
41	0	0,00	100,00	0,00	0,00	100,00	0,00
42	0	0,00	100,00	0,00	0,00	100,00	0,00
43	0	0,00	100,00	0,00	0,00	100,00	0,00
44	0	0,00	100,00	0,00	0,00	100,00	0,00
45	0	0,00	100,00	0,00	0,00	100,00	0,00
46	0	0,00	100,00	0,00	0,00	100,00	0,00
47	0	0,00	100,00	0,00	0,00	100,00	0,00
48	0	0,00	100,00	0,00	0,00	100,00	0,00
49	0	0,00	100,00	0,00	0,00	100,00	0,00
50	0	0,00	100,00	0,00	0,00	100,00	0,00
TOTAL	6.937		100,00	14.101.568,63		100,00	2.032,81

PRAZO MÉDIO PARA APOSENTAR: 15,19 anos

DISTRIBUIÇÃO DOS PARTICIPANTES POR ANOS PARA APOSENTAR MULHER

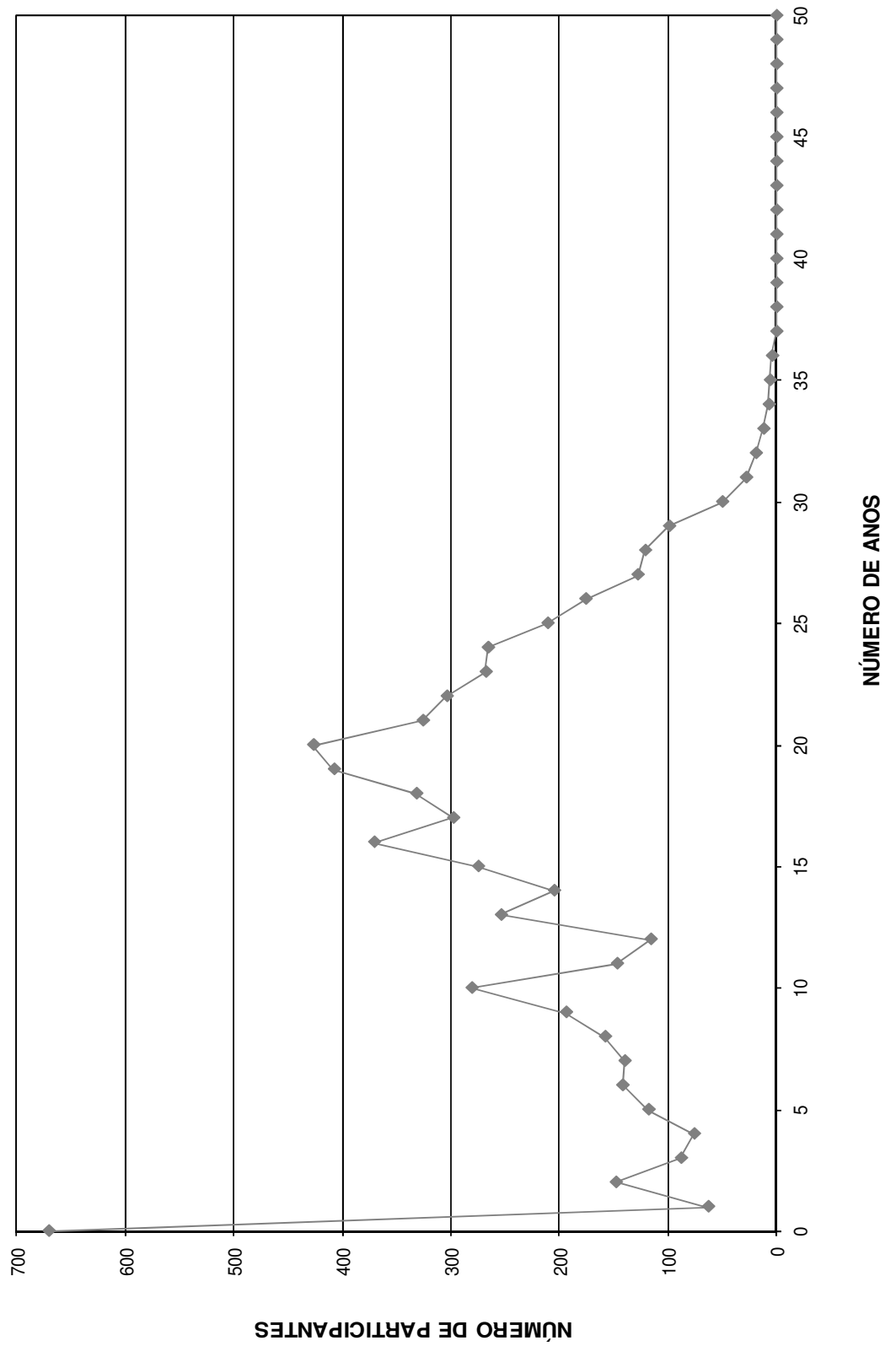

DISTRIBUIÇÃO DOS SERVIDORES POR IDADE E REMUNERAÇÃO
 Instituto de Previdência dos Servidores Municipais de Nova Iguaçu - PREVINI

(Mulheres)

Idade	Servidores			Vencimentos			
	Número	%	% Acumulado	Na Faixa	%	% Acumulado	Médio
14	0	0,00	0,00	0,00	0,00	0,00	0,00
15	0	0,00	0,00	0,00	0,00	0,00	0,00
16	0	0,00	0,00	0,00	0,00	0,00	0,00
17	0	0,00	0,00	0,00	0,00	0,00	0,00
18	0	0,00	0,00	0,00	0,00	0,00	0,00
19	4	0,06	0,06	5.159,43	0,04	0,04	1.289,86
20	6	0,09	0,14	8.389,07	0,06	0,10	1.398,18
21	7	0,10	0,25	9.743,14	0,07	0,17	1.391,88
22	12	0,17	0,42	20.077,43	0,14	0,31	1.673,12
23	19	0,27	0,69	26.428,28	0,19	0,49	1.390,96
24	28	0,40	1,10	39.711,36	0,28	0,78	1.418,26
25	50	0,72	1,82	75.117,91	0,53	1,31	1.502,36
26	99	1,43	3,24	156.309,66	1,11	2,42	1.578,89
27	121	1,74	4,99	194.683,35	1,38	3,80	1.608,95
28	126	1,82	6,80	216.461,97	1,54	5,33	1.717,95
29	173	2,49	9,30	309.417,39	2,19	7,53	1.788,54
30	212	3,06	12,35	389.845,80	2,76	10,29	1.838,90
31	266	3,83	16,19	484.773,27	3,44	13,73	1.822,46
32	270	3,89	20,08	496.275,46	3,52	17,25	1.838,06
33	303	4,37	24,45	582.997,48	4,13	21,38	1.924,08
34	325	4,69	29,13	644.863,57	4,57	25,96	1.984,20
35	309	4,45	33,59	607.166,83	4,31	30,26	1.964,94
36	265	3,82	37,41	502.488,28	3,56	33,83	1.896,18
37	240	3,46	40,87	460.230,47	3,26	37,09	1.917,63
38	231	3,33	44,20	445.735,88	3,16	40,25	1.929,59
39	185	2,67	46,86	372.199,02	2,64	42,89	2.011,89
40	201	2,90	49,76	370.330,71	2,63	45,52	1.842,44
41	195	2,81	52,57	367.146,42	2,60	48,12	1.882,80
42	189	2,72	55,30	371.061,53	2,63	50,75	1.963,29
43	222	3,20	58,50	441.507,09	3,13	53,88	1.988,77
44	229	3,30	61,80	458.635,56	3,25	57,13	2.002,78
45	218	3,14	64,94	448.469,97	3,18	60,31	2.057,20
46	196	2,83	67,77	427.024,29	3,03	63,34	2.178,70
47	207	2,98	70,75	417.708,18	2,96	66,30	2.017,91
48	180	2,59	73,35	387.731,16	2,75	69,05	2.154,06
49	176	2,54	75,88	380.133,25	2,70	71,75	2.159,85
50	189	2,72	78,61	410.138,12	2,91	74,66	2.170,04
51	174	2,51	81,12	404.552,13	2,87	77,53	2.325,01
52	128	1,85	82,96	280.321,43	1,99	79,51	2.190,01
53	145	2,09	85,05	326.270,55	2,31	81,83	2.250,14
54	131	1,89	86,94	330.700,62	2,35	84,17	2.524,43
55	109	1,57	88,51	247.706,64	1,76	85,93	2.272,54
56	111	1,60	90,11	279.403,34	1,98	87,91	2.517,15
57	120	1,73	91,84	296.403,06	2,10	90,01	2.470,03
58	77	1,11	92,95	188.201,57	1,33	91,35	2.444,18
59	80	1,15	94,10	180.780,91	1,28	92,63	2.259,76
60	88	1,27	95,37	196.106,59	1,39	94,02	2.228,48
61	71	1,02	96,40	167.963,62	1,19	95,21	2.365,68
62	46	0,66	97,06	103.343,15	0,73	95,94	2.246,59
63	47	0,68	97,74	135.052,62	0,96	96,90	2.873,46
64	34	0,49	98,23	84.960,54	0,60	97,50	2.498,84
65	38	0,55	98,77	123.033,55	0,87	98,38	3.237,73
66	24	0,35	99,12	58.472,93	0,41	98,79	2.436,37
67	17	0,25	99,37	38.104,91	0,27	99,06	2.241,47
68	25	0,36	99,73	65.155,18	0,46	99,52	2.606,21
69	14	0,20	99,93	34.836,71	0,25	99,77	2.488,34
70	2	0,03	99,96	9.087,85	0,06	99,84	4.543,93
>70	3	0,04	100,00	23.149,40	0,16	100,00	7.716,47
TOTAL	6.937		100,00	14.101.568,63		100,00	2.032,81

IDADE MÉDIA: 42,29 anos
 TAXA ANUAL DE SOBREVIVÊNCIA: 0,9956
 NÚMERO DE ÓBITOS ESPERADOS: 30

DISTRIBUIÇÃO DOS PARTICIPANTES POR IDADE
MULHER

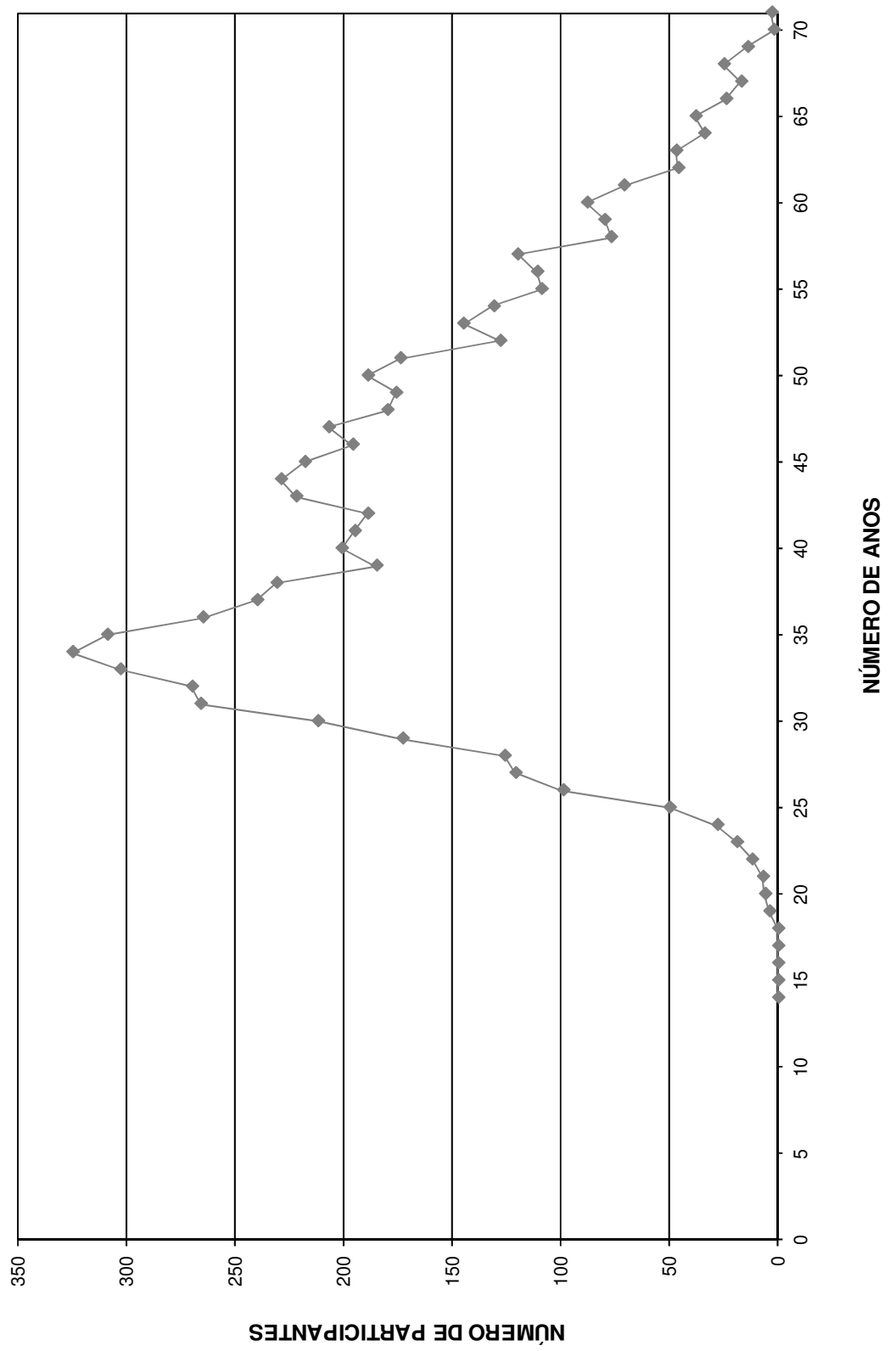

HISTOGRAMAS

Aposentados

Distribuição dos Aposentados por Idade

Instituto de Previdência dos Servidores Municipais de Nova Iguaçu - PREVINI

(Homens e Mulheres)			(Homens)			(Mulheres)		
Idade	Nº de Aposentados	Total dos Proventos	Idade	Nº de Aposentados	Total dos Proventos	Idade	Nº de Aposentadas	Total dos Proventos
<39	7	9.428,10	<39	1	1.804,83	<39	6	7.623,27
40	0	0,00	40	0	-	40	0	-
41	1	1.313,28	41	0	-	41	1	1.313,28
42	1	846,74	42	0	-	42	1	846,74
43	3	3.919,72	43	0	-	43	3	3.919,72
44	2	2.599,75	44	0	-	44	2	2.599,75
45	1	1.543,44	45	0	-	45	1	1.543,44
46	1	724,00	46	0	-	46	1	724,00
47	2	1.895,07	47	0	-	47	2	1.895,07
48	6	8.624,08	48	0	-	48	6	8.624,08
49	2	3.589,71	49	0	-	49	2	3.589,71
50	12	20.968,80	50	2	2.234,62	50	10	18.734,18
51	8	13.521,85	51	0	-	51	8	13.521,85
52	13	25.153,22	52	3	4.063,30	52	10	21.089,92
53	16	37.194,69	53	1	7.181,65	53	15	30.013,04
54	39	89.940,67	54	2	2.365,44	54	37	87.575,23
55	49	122.712,76	55	0	-	55	49	122.712,76
56	46	108.219,11	56	3	5.392,61	56	43	102.826,50
57	48	114.674,62	57	2	2.963,62	57	46	111.711,00
58	58	150.702,68	58	5	15.492,78	58	53	135.209,90
59	84	218.644,50	59	6	16.803,48	59	78	201.841,02
60	116	301.064,81	60	17	35.764,63	60	99	265.300,18
61	118	297.845,18	61	10	23.612,45	61	108	274.232,73
62	139	354.410,10	62	11	23.469,91	62	128	330.940,19
63	156	445.866,49	63	25	101.107,36	63	131	344.759,13
64	168	476.953,34	64	25	86.560,61	64	143	390.392,73
65	148	401.249,54	65	21	49.277,90	65	127	351.971,64
66	168	495.929,28	66	28	101.720,07	66	140	394.209,21
67	147	456.645,31	67	20	85.442,04	67	127	371.203,27
68	163	446.447,65	68	36	92.421,20	68	127	354.026,45
69	131	392.100,89	69	27	96.954,66	69	104	295.146,23
70	139	401.521,75	70	46	172.409,03	70	93	229.112,72
71	117	394.726,90	71	30	123.998,34	71	87	270.728,56
72	113	304.945,26	72	29	87.028,77	72	84	217.916,49
73	97	286.962,19	73	28	98.745,60	73	69	188.216,59
74	98	336.139,80	74	29	156.961,30	74	69	179.178,50
75	76	192.069,93	75	14	40.964,16	75	62	151.105,77
76	72	187.853,98	76	21	46.480,88	76	51	141.373,10
77	68	180.724,05	77	20	55.953,48	77	48	124.770,57
78	63	191.711,01	78	19	81.728,47	78	44	109.982,54
79	52	124.195,76	79	14	46.225,52	79	38	77.970,24
80	59	161.795,58	80	17	46.021,85	80	42	115.773,73
81	27	72.757,71	81	13	37.635,51	81	14	35.122,20
82	35	101.262,79	82	11	53.443,70	82	24	47.819,09
83	30	74.086,06	83	12	36.186,77	83	18	37.899,29
84	21	56.478,20	84	7	23.498,08	84	14	32.980,12
85	27	87.167,78	85	16	62.400,45	85	11	24.767,33
86	15	39.027,48	86	3	5.206,26	86	12	33.821,22
87	9	35.713,99	87	3	25.415,54	87	6	10.298,45
88	12	43.609,74	88	7	31.539,31	88	5	12.070,43
89	5	14.073,99	89	1	2.468,29	89	4	11.605,70
90	10	26.475,05	90	3	10.008,77	90	7	16.466,28
> 91	16	36.861,54	> 91	2	3.309,83	> 91	14	33.551,71
TOTAL	3.014	8.354.889,92	TOTAL	590	2.002.263,07	TOTAL	2.424	6.352.626,85

Idade Média = 67,8 anos

Idade Média = 71,31 anos

Idade Média = 66,94 anos

DISTRIBUIÇÃO DOS APOSENTADOS POR IDADE

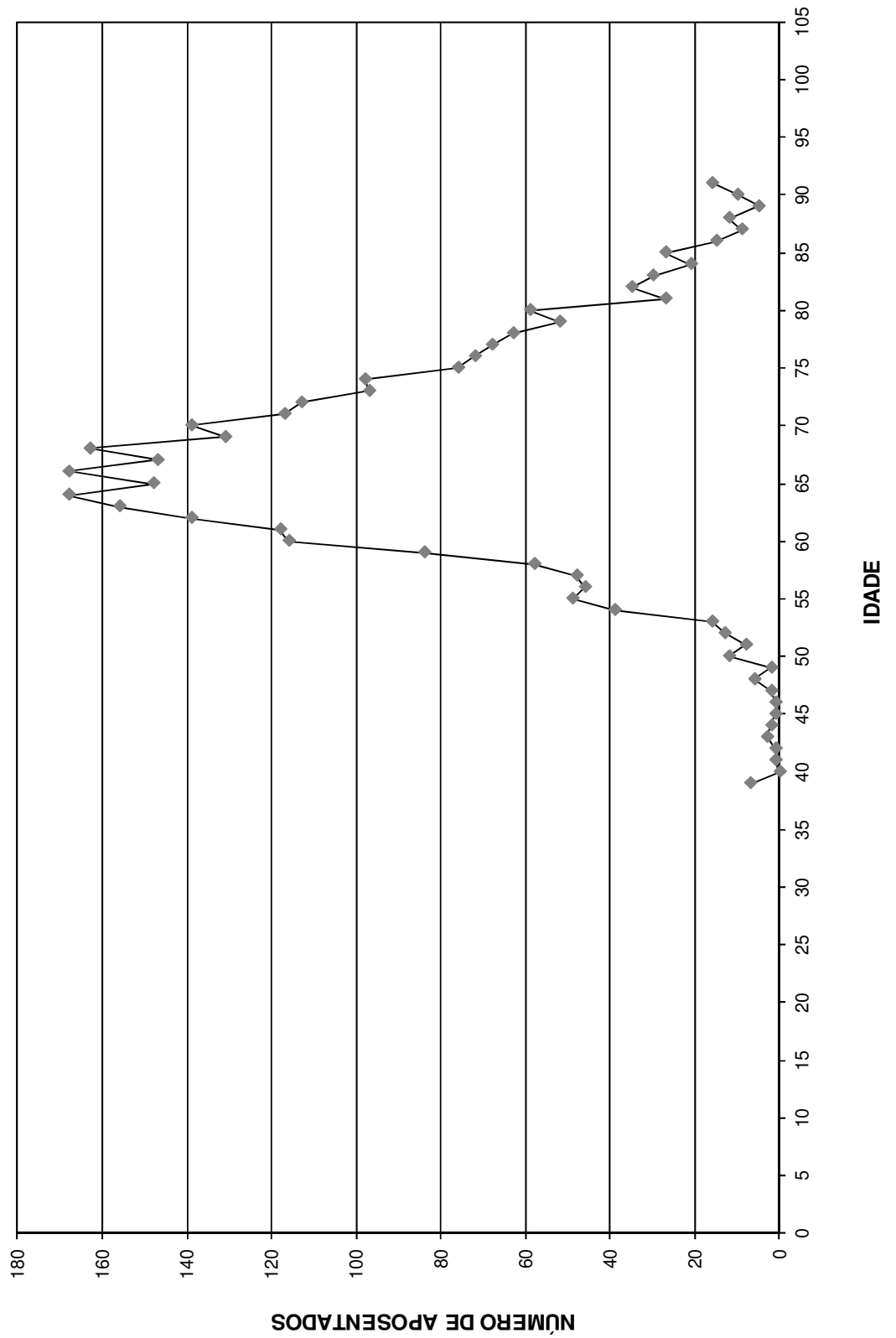

DISTRIBUIÇÃO DOS APOSENTADOS POR IDADE - HOMEM

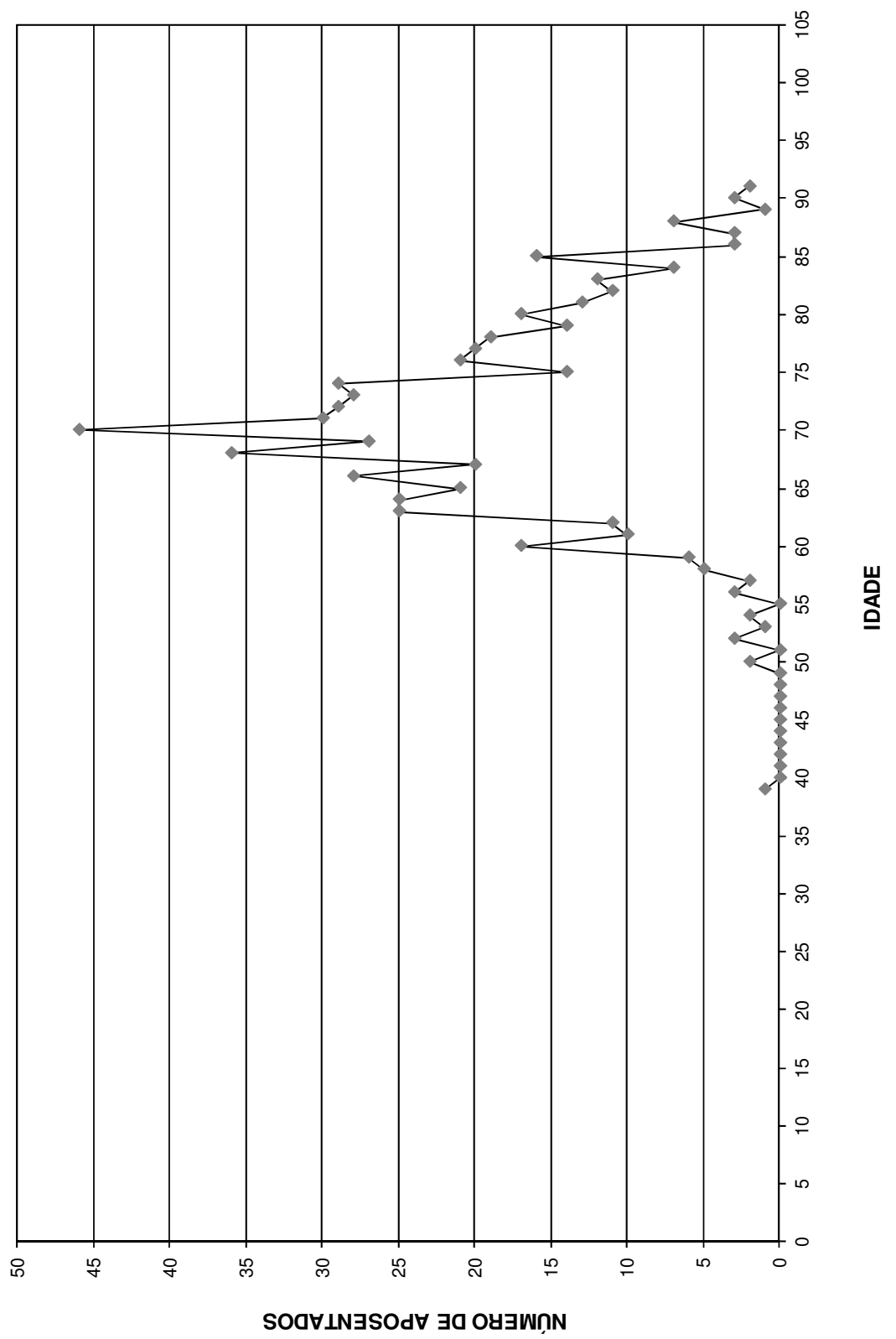

DISTRIBUIÇÃO DOS APOSENTADOS POR IDADE - MULHER

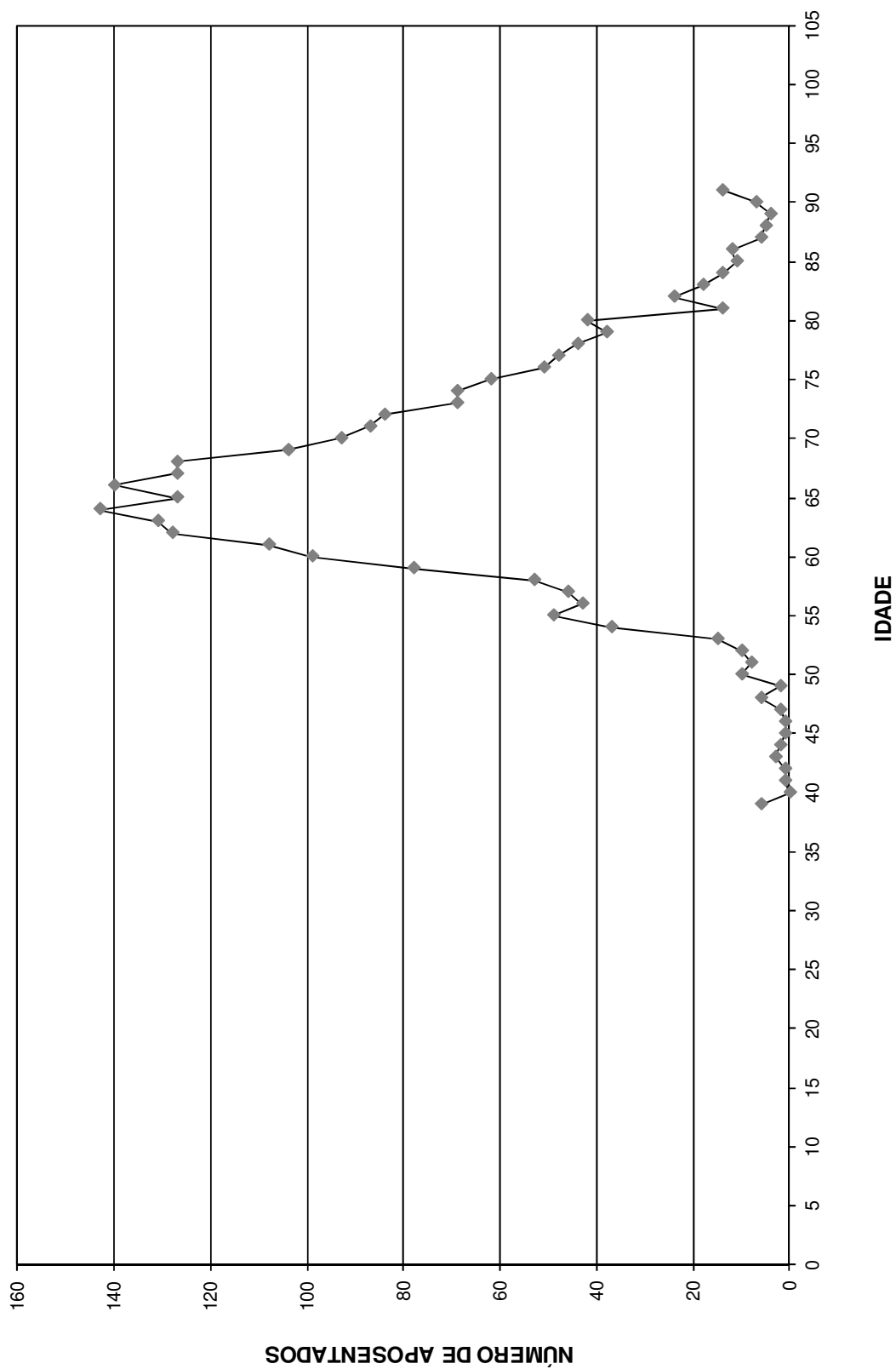

Distribuição dos Aposentados em Múltiplos de Salários

Instituto de Previdência dos Servidores Municipais de Nova Iguaçu - PREVINI

(Homens e Mulheres)			(Homens)			(Mulheres)		
Faixa em Mult.de Sal.	Nº de Aposent.	Total de Proventos	Faixa em Mult.de Sal.	Nº de Aposent.	Total de Proventos	Faixa em Mult.de Sal.	Nº de Aposent.	Total de Proventos
0 a 1	102	73.848,00	0 a 1	16	11.584,00	0 a 1	86	62.264,00
1 a 2	211	248.180,27	1 a 2	51	60.638,09	1 a 2	160	187.542,18
2 a 3	715	1.288.377,40	2 a 3	278	495.473,61	2 a 3	437	792.903,79
3 a 4	1152	2.970.278,13	3 a 4	63	162.154,53	3 a 4	1089	2.808.123,60
4 a 5	465	1.490.821,25	4 a 5	23	75.479,73	4 a 5	442	1.415.341,52
5 a 6	171	658.358,58	5 a 6	42	166.251,71	5 a 6	129	492.106,87
6 a 7	42	193.394,97	6 a 7	25	114.310,10	6 a 7	17	79.084,87
7 a 8	35	192.305,42	7 a 8	22	121.172,79	7 a 8	13	71.132,63
8 a 9	25	152.894,00	8 a 9	12	73.307,47	8 a 9	13	79.586,53
9 a 10	14	97.316,87	9 a 10	7	48.597,61	9 a 10	7	48.719,26
10 a 11	13	99.761,27	10 a 11	5	38.674,20	10 a 11	8	61.087,07
11 a 12	6	50.574,34	11 a 12	2	16.790,72	11 a 12	4	33.783,62
12 a 13	8	71.752,67	12 a 13	3	26.875,01	12 a 13	5	44.877,66
13 a 14	4	39.076,09	13 a 14	2	19.644,36	13 a 14	2	19.431,73
14 a 15	7	74.091,35	14 a 15	4	42.272,95	14 a 15	3	31.818,40
15 a 16	5	56.176,07	15 a 16	4	45.252,21	15 a 16	1	10.923,86
16 a 17	7	83.548,34	16 a 17	6	71.767,68	16 a 17	1	11.780,66
17 a 18	4	50.784,57	17 a 18	3	38.200,07	17 a 18	1	12.584,50
18 a 19	2	26.296,84	18 a 19	0	0,00	18 a 19	2	26.296,84
19 a 20	1	13.845,74	19 a 20	0	0,00	19 a 20	1	13.845,74
20 a 21	6	89.186,08	20 a 21	6	89.186,08	20 a 21	0	0,00
21 a 22	3	46.298,11	21 a 22	2	31.091,48	21 a 22	1	15.206,63
22 a 23	5	81.529,80	22 a 23	4	65.307,77	22 a 23	1	16.222,03
23 a 24	3	51.197,67	23 a 24	3	51.197,67	23 a 24	0	0,00
24 a 25	4	71.559,71	24 a 25	3	53.596,85	24 a 25	1	17.962,86
25 a 26	1	18.783,63	25 a 26	1	18.783,63	25 a 26	0	0,00
26 a 27	0	0,00	26 a 27	0	0,00	26 a 27	0	0,00
27 a 28	1	19.669,95	27 a 28	1	19.669,95	27 a 28	0	0,00
28 a 29	0	0,00	28 a 29	0	0,00	28 a 29	0	0,00
29 a 30	1	21.692,08	29 a 30	1	21.692,08	29 a 30	0	0,00
30 a 31	0	0,00	30 a 31	0	0,00	30 a 31	0	0,00
31 a 32	0	0,00	31 a 32	0	0,00	31 a 32	0	0,00
32 a 33	1	23.290,72	32 a 33	1	23.290,72	32 a 33	0	0,00
33 a 34	0	0,00	33 a 34	0	0,00	33 a 34	0	0,00
34 a 35	0	0,00	34 a 35	0	0,00	34 a 35	0	0,00
35 a 36	0	0,00	35 a 36	0	0,00	35 a 36	0	0,00
36 a 37	0	0,00	36 a 37	0	0,00	36 a 37	0	0,00
37 a 38	0	0,00	37 a 38	0	0,00	37 a 38	0	0,00
38 a 39	0	0,00	38 a 39	0	0,00	38 a 39	0	0,00
39 a 40	0	0,00	39 a 40	0	0,00	39 a 40	0	0,00
40 a 41	0	0,00	40 a 41	0	0,00	40 a 41	0	0,00
41 a 42	0	0,00	41 a 42	0	0,00	41 a 42	0	0,00
42 a 43	0	0,00	42 a 43	0	0,00	42 a 43	0	0,00
43 a 44	0	0,00	43 a 44	0	0,00	43 a 44	0	0,00
44 a 45	0	0,00	44 a 45	0	0,00	44 a 45	0	0,00
45 a 46	0	0,00	45 a 46	0	0,00	45 a 46	0	0,00
46 a 47	0	0,00	46 a 47	0	0,00	46 a 47	0	0,00
47 a 48	0	0,00	47 a 48	0	0,00	47 a 48	0	0,00
48 a 49	0	0,00	48 a 49	0	0,00	48 a 49	0	0,00
49 a 50	0	0,00	49 a 50	0	0,00	49 a 50	0	0,00
+ de 51	0	0,00	+ de 51	0	0,00	+ de 51	0	0,00
TOTAL	3.014	8.354.889,92	TOTAL	590	2.002.263,07	TOTAL	2.424	6.352.626,85

Provento Médio= R\$ 2.772,03

Provento Médio= R\$ 3.393,67

Provento Médio= R\$ 2.620,72

DISTRIBUIÇÃO DOS APOSENTADOS EM MÚLTIPLOS DE SALÁRIOS

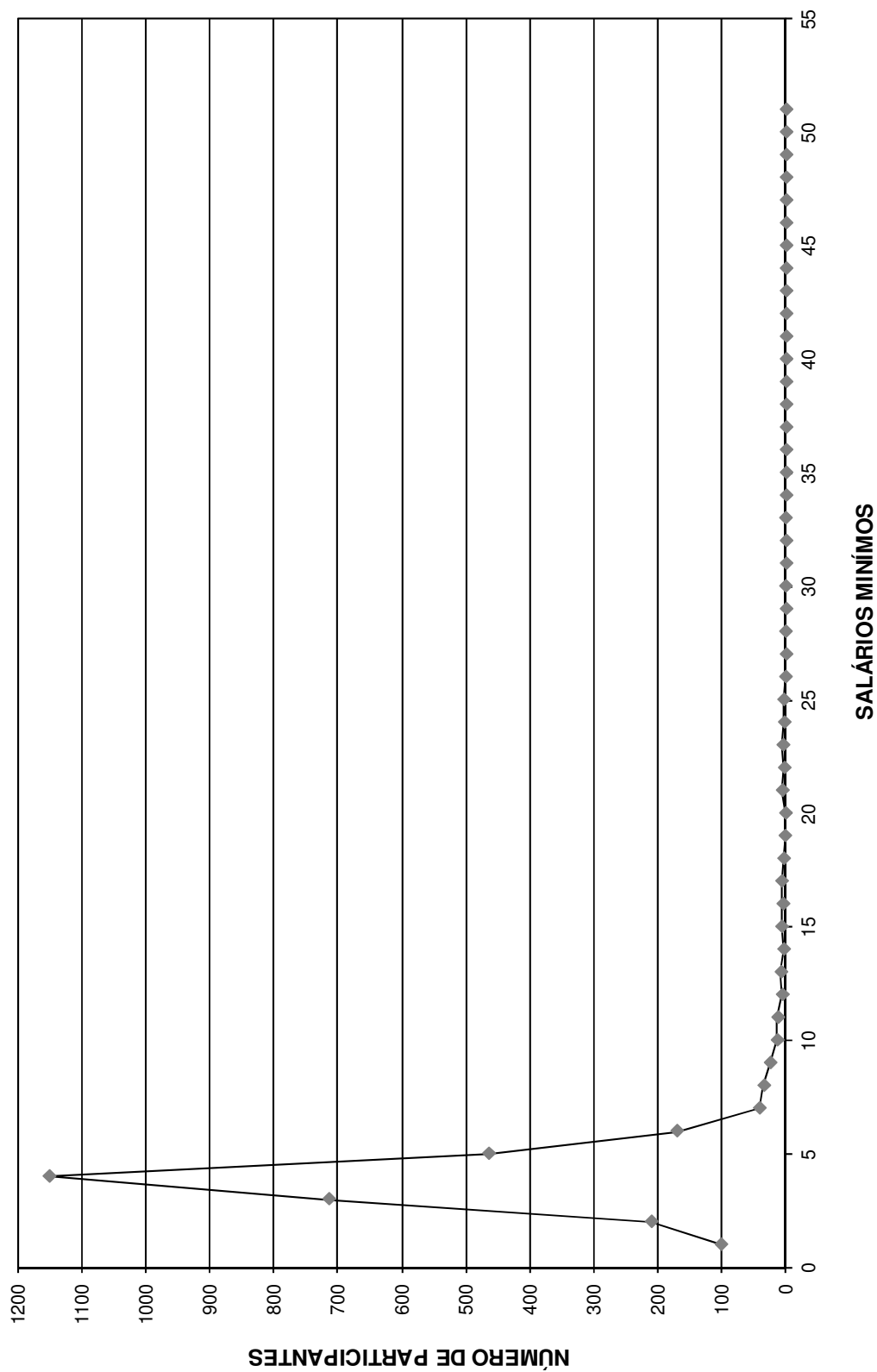

DISTRIBUIÇÃO DOS APOSENTADOS EM MÚLTIPLOS DE SALÁRIO HOMEM

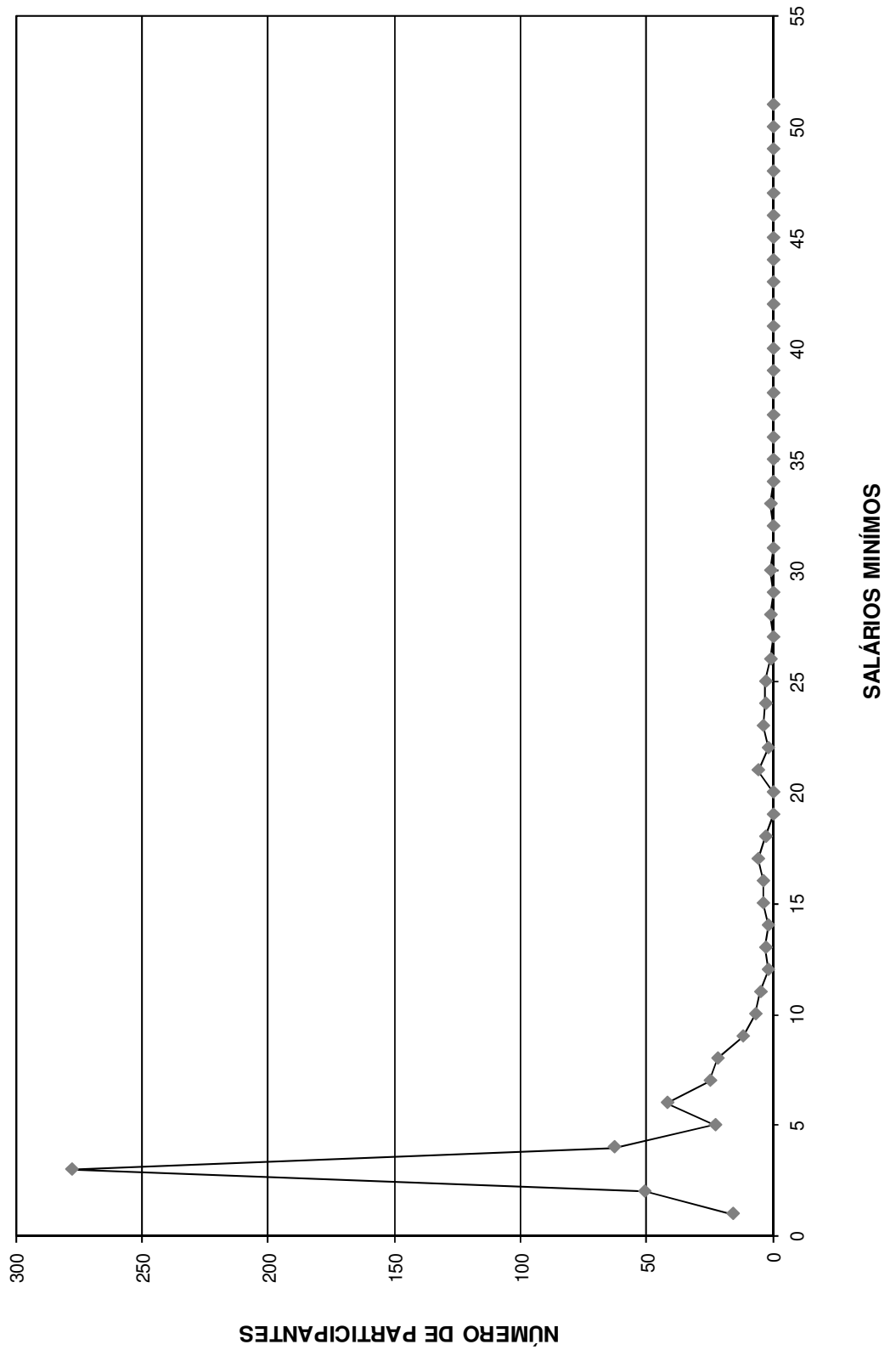

DISTRIBUIÇÃO DOS APOSENTADOS EM MÚLTIPLOS DE SALÁRIOS MULHER

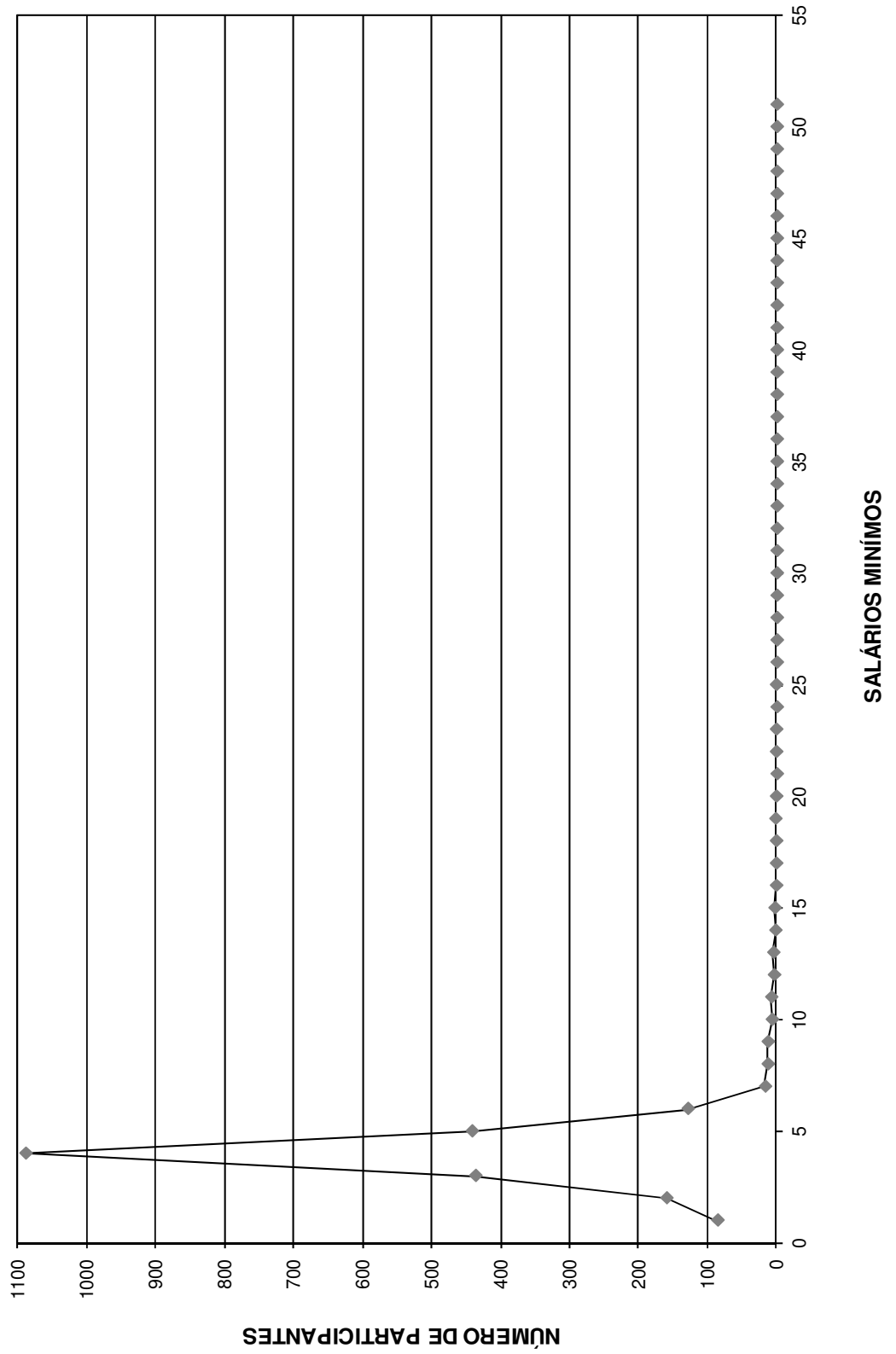

FLUXO DAS APOSENTADORIAS

Fluxo das aposentadorias

Instituto de Previdência dos Servidores Municipais de Nova Iguaçu - PREVINI

(Valores em R\$)

Ano da Aposentadoria	Número de Partic.	Vencimentos	Provento Mensal		Valor Atual do Provento	
			Projetada	Proporcional	Projetada	Proporcional
2014	878	2.987.514,00	2.987.514,00	2.987.514,00	425.231.600,08	425.231.600,08
2015	115	392.673,45	395.371,17	384.489,63	57.319.663,12	55.760.760,92
2016	205	500.104,85	508.047,58	472.807,39	68.338.880,19	63.654.891,41
2017	105	286.810,85	293.737,25	267.186,42	38.760.016,45	35.311.233,85
2018	107	286.712,47	296.302,13	256.186,36	36.355.000,55	31.535.581,31
2019	147	370.731,20	387.666,81	318.149,03	43.470.367,48	35.771.010,15
2020	192	509.903,82	539.054,70	425.363,29	55.162.767,92	43.662.209,81
2021	174	433.945,81	463.512,99	345.526,11	44.555.198,33	33.413.869,41
2022	200	467.876,08	504.679,90	332.024,97	42.488.525,40	28.327.644,02
2023	229	527.612,33	573.651,13	375.065,15	48.072.980,57	31.778.501,92
2024	306	677.267,39	744.723,35	472.045,57	59.843.729,54	38.458.134,74
2025	179	392.895,89	436.124,38	258.240,64	32.421.716,99	19.620.200,34
2026	152	328.971,68	368.986,49	196.901,49	25.136.719,82	13.742.212,80
2027	331	607.160,54	687.732,31	288.957,60	40.400.902,60	17.404.364,35
2028	244	501.514,92	574.201,12	227.141,88	33.008.647,65	13.400.069,65
2029	337	667.110,56	770.417,05	264.842,38	41.599.220,41	14.662.540,99
2030	441	809.727,54	945.253,94	295.264,17	48.522.279,53	15.695.635,06
2031	346	654.155,19	770.978,54	216.794,98	37.839.011,78	11.073.803,03
2032	403	742.277,30	883.877,41	210.511,20	40.641.287,67	10.110.291,17
2033	489	916.727,61	1.101.640,16	228.302,77	48.296.293,43	10.477.683,66
2034	484	936.466,28	1.137.017,17	233.855,80	48.187.753,21	10.335.749,29
2035	380	769.149,98	943.495,54	217.301,48	39.105.046,78	9.041.153,74
2036	360	702.466,59	870.222,96	184.369,83	33.921.734,98	7.191.153,54
2037	326	617.266,54	772.579,11	147.487,14	28.113.153,44	5.387.468,83
2038	338	650.063,52	821.409,01	138.113,95	27.982.403,54	4.715.539,56
2039	288	571.530,96	729.317,89	126.743,94	23.155.171,00	4.017.092,89
2040	255	489.782,35	631.195,11	91.698,78	18.750.297,95	2.704.673,68
2041	217	382.908,83	498.515,91	64.008,17	13.799.861,16	1.747.381,39
2042	198	347.469,86	456.876,40	53.665,25	11.884.313,71	1.383.837,39
2043	164	290.053,45	385.260,00	43.420,67	9.394.315,66	1.043.890,38
2044	107	180.291,77	241.810,54	22.618,08	5.457.185,47	505.209,35
2045	76	115.950,95	157.234,32	14.260,47	3.281.361,57	291.230,02
2046	68	99.427,92	136.013,37	12.070,04	2.659.780,86	231.292,52
2047	50	80.695,97	111.444,68	7.355,74	2.051.228,14	131.984,86
2048	30	42.927,81	59.903,74	4.581,31	1.031.402,25	77.365,15
2049	33	52.512,82	73.964,13	4.716,76	1.190.782,91	75.287,33
2050	17	23.960,13	34.196,42	1.329,55	512.550,16	19.631,32
2051	6	7.615,97	10.958,16	530,32	151.097,57	7.299,12
2052	5	6.227,51	9.056,99	437,04	116.979,17	5.636,85
2053	2	2.545,94	3.733,95	194,51	45.819,31	2.385,63
2054	3	3.957,10	5.855,14	267,62	68.100,85	3.111,82
2055	0	0,00	0,00	0,00	0,00	0,00
2056	0	0,00	0,00	0,00	0,00	0,00
2057	0	0,00	0,00	0,00	0,00	0,00
2058	0	0,00	0,00	0,00	0,00	0,00
2059	0	0,00	0,00	0,00	0,00	0,00
2060	0	0,00	0,00	0,00	0,00	0,00
2061	0	0,00	0,00	0,00	0,00	0,00
2062	0	0,00	0,00	0,00	0,00	0,00
2063	0	0,00	0,00	0,00	0,00	0,00
	8.987	19.434.965,73	22.323.532,96	10.192.341,46	1.538.325.149,22	998.010.613,31

Provisão Matemática de Benefícios à Conceder **Iminentes**

Provisão Matemática de Benefícios a Conceder - Iminentes

Instituto de Previdência dos Servidores Municipais de Nova Iguaçu - PREVINI

Data do cálculo: 31/12/2014

Aposentadoria por tempo de serviço e/ou idade

Número de complementações por ano: 13

Taxa de capitalização ao ano: 6,00%

valores em R\$

Ord	Nº do Registro	Idade	Esperança de Vida	Valor do Provento	Provisão
1	006822035	54	26,31	2.450,76	392.909,63
2	006612592	69	15,24	2.828,51	334.682,42
3	006755417	59	22,39	3.536,05	519.696,07
4	006673875	59	22,39	2.956,11	434.461,83
5	006774723	59	22,39	1.769,66	260.088,33
6	006821037	60	21,63	2.334,17	340.914,43
7	006734057	65	17,96	5.805,44	758.027,86
8	006922280	66	17,26	10.296,96	1.298.659,65
9	000690156	61	20,88	1.822,34	261.922,70
10	006882294	61	20,88	1.426,41	201.268,50
11	006829923	70	14,60	1.426,41	164.890,66
12	006749915	65	17,96	2.693,81	350.339,28
13	006818231	61	20,88	2.572,28	366.024,34
14	000689125	67	16,58	1.678,05	209.854,72
15	006674170	61	20,88	2.815,33	401.281,74
16	006719868	61	20,88	9.165,12	1.312.913,34
17	006832604	71	13,97	2.015,46	226.900,93
18	006874903	59	22,39	4.962,58	731.597,25
19	006752547	68	15,90	2.693,81	326.041,96
20	006781868	68	15,90	2.572,28	311.332,73
21	006688998	66	17,26	13.755,20	1.734.815,25
22	006832588	54	26,31	4.962,58	800.481,25
23	006717300	57	23,93	3.840,17	584.008,88
24	006715718	60	21,63	17.125,05	2.497.197,25
25	006773600	73	12,76	14.676,38	1.510.216,94
26	006738751	58	23,16	2.041,82	307.840,43
27	006840128	62	20,13	1.426,41	197.087,39
28	006736185	62	20,13	1.617,40	227.039,40
29	006733265	56	24,72	3.472,11	541.228,24
30	006822407	55	25,51	2.117,17	333.073,77
31	006849517	56	24,72	2.828,51	440.904,66
32	006825186	56	24,72	2.450,76	382.021,45
33	006822449	53	27,12	2.450,76	401.889,57
34	006767743	53	27,12	2.700,91	439.818,74
35	006819734	53	27,12	2.222,92	363.254,74
36	006838882	55	25,51	4.962,58	784.722,97
37	006826234	56	24,72	2.222,92	346.967,35
38	006841829	57	23,93	2.228,11	339.323,98
39	006842439	62	20,13	1.426,41	199.182,16
40	006826937	53	27,12	2.334,17	381.879,81
41	006827711	54	26,31	1.654,18	265.525,54

valores em R\$

Ord	Nº do Registro	Idade	Esperança de Vida	Valor do Provento	Provisão
42	006769582	54	26,31	2.572,28	411.381,61
43	006883227	55	25,51	1.426,41	226.707,57
44	006833115	57	23,93	2.334,17	354.978,03
45	006889828	54	26,31	1.654,18	263.901,30
46	006841936	57	23,93	1.426,41	217.535,61
47	006735948	58	23,16	3.211,93	483.549,92
48	006668966	58	23,16	3.522,87	530.361,34
49	006752455	59	22,39	2.828,51	418.904,36
50	006713598	60	21,63	9.430,46	1.377.354,66
51	000682807	71	13,97	18.356,15	2.046.269,95
52	006614887	63	19,40	2.553,60	352.206,47
53	006668206	61	20,88	2.350,24	333.867,65
54	006920490	59	22,39	1.559,08	232.310,18
55	006750566	56	24,72	2.693,81	418.789,71
56	006819619	53	27,12	2.450,76	398.616,50
57	006849525	61	20,88	4.399,38	631.266,73
58	006817217	61	20,88	3.977,22	571.640,97
59	000688044	61	20,88	1.754,88	250.131,00
60	000686667	59	22,39	1.920,25	283.522,51
61	006694764	65	17,96	7.547,97	977.725,57
62	006889976	63	19,40	1.654,18	227.326,35
63	006880918	63	19,40	5.732,84	782.104,31
64	006737076	59	22,39	1.953,37	288.412,63
65	006816490	57	23,93	1.498,32	229.461,43
66	006834451	54	26,31	2.450,76	390.984,51
67	006737753	69	15,24	2.165,63	252.117,46
68	006757884	51	28,77	1.910,28	318.538,44
69	006756274	68	15,90	1.904,31	228.941,82
70	006877237	61	20,88	4.660,09	663.110,69
71	006818850	62	20,13	1.498,61	208.163,68
72	006850507	60	21,63	1.867,19	273.578,48
73	000685214	64	18,67	8.629,82	1.157.784,52
74	006841845	54	26,31	1.426,41	227.563,78
75	006817209	63	19,40	2.015,06	275.408,95
76	006850515	57	23,93	1.910,28	290.513,30
77	006887483	67	16,58	5.805,44	726.020,67
78	006832968	56	24,72	2.450,76	380.495,66
79	006830632	62	20,13	2.334,17	326.511,98
80	006802904	61	20,88	1.426,41	202.290,59
81	006841142	58	23,16	1.497,17	225.396,08
82	006768931	60	21,63	2.700,91	395.106,18
83	006736516	60	21,63	2.828,51	413.772,32
84	006843015	57	23,93	1.426,41	218.753,08
85	006629471	62	20,13	3.019,91	420.218,26
86	006839575	65	17,96	12.135,97	1.594.057,31
87	006888432	61	20,88	1.654,18	233.802,27
88	006833552	57	23,93	2.222,92	338.059,26
89	006877963	60	21,63	1.654,18	240.445,49
90	006922090	54	26,31	17.648,45	2.832.892,56
91	006752695	60	21,63	2.693,81	388.430,66

valores em R\$

Ord	Nº do Registro	Idade	Esperança de Vida	Valor do Provento	Provisão
92	000691634	59	22,39	1.610,08	238.454,00
93	006875405	63	19,40	4.847,04	656.411,16
94	000686774	63	19,40	1.984,39	271.713,28
95	006700959	62	20,13	13.444,42	1.877.362,48
96	000685396	68	15,90	1.867,19	222.965,26
97	006827745	63	19,40	4.962,58	678.262,17
98	000688408	70	14,60	1.610,08	183.030,23
99	006600100	67	16,58	2.483,99	310.644,51
100	006882450	57	23,93	1.426,41	217.839,98
101	006716641	56	24,72	1.953,37	305.299,67
102	006882336	66	17,26	1.333,09	169.887,51
103	006822993	66	17,26	2.222,92	283.872,50
104	000691709	58	23,16	3.232,82	488.824,40
105	006682983	63	19,40	3.019,91	410.481,93
106	006757850	51	28,77	1.910,28	320.601,55
107	006919450	64	18,67	1.357,09	179.994,29
108	006752752	58	23,16	2.693,81	408.505,40
109	006754790	58	23,16	2.693,81	403.773,47
110	006775506	66	17,26	11.937,05	1.530.685,63
111	006824957	60	21,63	2.450,76	355.663,61
112	000686345	65	17,96	19.200,00	2.502.004,22
113	006826135	64	18,67	2.222,92	297.662,73
114	006752737	67	16,58	2.693,81	336.884,33
115	006688220	66	17,26	2.212,49	280.790,66
116	006901649	66	17,26	4.559,32	583.438,71
117	006836589	61	20,88	2.449,92	346.272,39
118	006825707	53	27,12	2.334,17	379.207,78
119	000690917	65	17,96	1.610,08	210.231,35
120	000684647	60	21,63	5.241,45	760.659,15
121	006815765	65	17,96	12.637,48	1.659.930,55
122	006825848	58	23,16	2.450,76	368.957,23
123	006840375	58	23,16	1.765,60	267.358,42
124	006738603	60	21,63	8.008,28	1.152.882,26
125	006816516	57	23,93	2.085,82	319.879,66
126	000684977	74	12,18	2.220,97	227.925,96
127	006615546	57	23,93	1.996,46	304.045,47
128	000686311	54	26,31	2.032,41	325.439,98
129	006873681	65	17,96	1.654,18	215.989,58
130	006826663	63	19,40	2.450,76	334.958,39
131	006769608	57	23,93	2.572,28	393.385,03
132	007008667	79	9,56	1.345,65	114.828,96
133	006836035	53	27,12	2.334,17	382.325,14
134	006821821	67	16,58	1.498,61	186.612,85
135	006715312	60	21,63	1.996,46	288.341,31
136	006840763	57	23,93	1.975,99	301.771,31
137	000690818	60	21,63	1.610,08	234.783,98
138	006816540	66	17,26	2.669,17	338.044,95
139	006713614	59	22,39	9.967,02	1.464.860,83
140	006829352	59	22,39	1.654,18	245.732,88
141	006826432	53	27,12	2.334,17	382.325,14

valores em R\$

Ord	Nº do Registro	Idade	Esperança de Vida	Valor do Provento	Provisão
142	006752836	63	19,40	3.065,28	418.948,10
143	006658066	67	16,58	8.610,04	1.079.062,24
144	000685503	69	15,24	1.610,08	187.880,30
145	006755839	75	11,62	2.819,55	274.629,60
146	006657795	60	21,63	1.996,46	291.590,60
147	006750582	57	23,93	2.693,81	413.695,31
148	006903405	55	25,51	1.917,56	302.832,75
149	006825368	60	21,63	2.334,17	337.658,22
150	006830582	55	25,51	4.962,58	783.720,85
151	006840219	59	22,39	2.334,17	347.274,71
152	006662928	64	18,67	3.516,47	467.294,08
153	006833099	60	21,63	2.117,17	308.728,51
154	006837231	53	27,12	2.450,76	400.019,25
155	006613780	64	18,67	2.553,60	343.894,26
156	006821995	53	27,12	2.450,76	398.148,92
157	006660955	69	15,24	7.519,62	877.464,75
158	006841993	64	18,67	1.666,83	223.198,84
159	006822316	54	26,31	2.334,17	373.300,97
160	006644504	69	15,24	3.969,44	464.275,51
161	006824874	54	26,31	2.504,41	402.002,69
162	006819593	68	15,90	2.222,92	267.246,07
163	006611701	66	17,26	8.648,00	1.106.651,42
164	006828222	65	17,96	2.334,17	305.987,59
165	006769962	56	24,72	2.755,09	431.747,06
166	006734230	63	19,40	2.265,31	307.346,36
167	006719991	64	18,67	8.004,46	1.077.963,58
168	006836597	63	19,40	2.334,17	318.439,80
169	006663108	61	20,88	2.621,45	370.516,49
170	006842207	58	23,16	1.426,41	215.996,11
171	006880702	63	19,40	1.426,41	193.528,45
172	006732721	56	24,72	3.068,66	480.249,44
173	006831606	60	21,63	1.426,41	208.000,98
174	006666838	58	23,16	8.960,07	1.339.084,39
175	000687632	59	22,39	12.978,26	1.907.425,16
176	006758510	69	15,24	13.887,86	1.654.626,54
177	006713630	61	20,88	9.468,78	1.351.889,74
178	006701643	58	23,16	13.286,85	1.988.640,05
179	006780670	57	23,93	2.572,28	392.836,16
180	006840177	55	25,51	2.117,17	335.638,98
181	006820856	54	26,31	2.450,76	392.909,63
182	006782205	68	15,90	2.449,92	299.833,62
183	006824916	63	19,40	2.450,76	331.281,80
184	006884662	54	26,31	1.426,41	228.404,14
185	006828305	55	25,51	2.450,76	388.523,63
186	006757421	66	17,26	2.822,77	363.451,65
187	006737944	56	24,72	8.423,52	1.309.551,72
188	000686527	59	22,39	2.939,16	437.284,32
189	006900666	66	17,26	1.657,09	212.925,21
190	006921183	66	17,26	2.486,18	320.113,30
191	006750475	56	24,72	2.443,37	381.883,64

valores em R\$

Ord	Nº do Registro	Idade	Esperança de Vida	Valor do Provento	Provisão
192	006825343	56	24,72	2.117,17	330.900,60
193	006649370	61	20,88	3.186,06	453.362,58
194	006819767	59	22,39	2.334,17	342.527,33
195	006834378	54	26,31	3.740,94	604.895,80
196	006817233	57	23,93	1.965,92	301.072,41
197	006832141	60	21,63	2.334,17	336.030,11
198	006649263	60	21,63	2.553,60	371.181,86
199	006610752	60	21,63	2.553,60	367.619,53
200	006874424	62	20,13	4.962,58	685.680,79
201	006881957	56	24,72	1.654,18	257.851,54
202	006613830	61	20,88	2.553,60	363.366,25
203	006757371	62	20,13	2.693,81	372.204,33
204	006854632	57	23,93	2.138,41	327.944,82
205	006732515	55	25,51	2.693,81	428.142,77
206	006770291	59	22,39	2.167,19	321.941,90
207	006826705	68	15,90	2.117,17	257.393,43
208	000692053	63	19,40	1.745,00	240.243,63
209	006686083	63	19,40	2.368,70	320.189,33
210	006758601	60	21,63	2.827,66	411.675,65
211	006826374	59	22,39	2.334,17	342.527,33
212	006732267	68	15,90	2.693,81	328.226,06
213	006738876	56	24,72	1.953,37	302.056,65
214	006735252	64	18,67	13.585,94	1.805.398,43
215	006821763	61	20,88	1.498,61	214.677,50
216	006773774	54	26,31	1.867,19	300.817,50
217	006729453	68	15,90	2.693,81	321.673,77
218	006820583	55	25,51	2.334,17	367.212,27
219	006756811	52	27,94	2.175,62	359.996,15
220	006752992	55	25,51	2.693,81	428.686,75
221	006637177	64	18,67	2.876,10	382.929,69
222	006734180	57	23,93	3.911,21	595.647,13
223	006826721	55	25,51	2.334,17	369.097,69
224	006819635	54	26,31	2.334,17	377.426,43
225	000688903	59	22,39	1.775,18	264.510,09
226	006837470	59	22,39	2.334,17	347.274,71
227	006739502	54	26,31	4.349,83	695.663,02
228	006754071	57	23,93	2.828,51	430.156,72
229	006819775	55	25,51	2.222,92	350.608,17
230	006902407	54	26,31	4.736,21	756.526,21
231	006674436	66	17,26	2.553,60	324.754,71
232	006828701	58	23,16	2.733,78	415.166,96
233	006611826	60	21,63	2.553,60	368.806,97
234	006825947	56	24,72	2.334,17	364.331,95
235	006817712	60	21,63	1.426,41	208.664,27
236	006873350	61	20,88	1.654,18	236.567,97
237	006610810	61	20,88	2.956,11	422.759,89
238	006733901	60	21,63	13.289,03	1.947.093,03
239	000687749	64	18,67	8.460,13	1.130.708,67
240	006750830	67	16,58	2.443,37	306.217,89
241	006822464	59	22,39	2.334,17	348.329,69

valores em R\$

Ord	Nº do Registro	Idade	Esperança de Vida	Valor do Provento	Provisão
242	006828743	66	17,26	2.222,92	280.942,24
243	006729446	57	23,93	2.931,44	446.435,71
244	006649883	69	15,24	2.815,33	326.986,99
245	006817423	64	18,67	4.532,95	609.299,38
246	000684829	63	19,40	8.510,10	1.173.759,50
247	006758288	62	20,13	3.362,76	466.279,44
248	006883243	67	16,58	1.426,41	176.859,49
249	006756241	60	21,63	2.387,17	344.215,08
250	000691568	56	24,72	2.828,51	439.143,68
251	006701650	63	19,40	19.200,00	2.609.764,23
252	006775613	54	26,31	1.953,37	312.400,09
253	006819973	64	18,67	2.450,76	326.299,08
254	000688572	71	13,97	2.026,40	223.657,32
255	006902258	58	23,16	4.736,21	718.227,11
256	006737670	67	16,58	3.462,79	433.977,77
257	006830327	59	22,39	5.321,68	792.955,10
258	006836464	55	25,51	1.744,18	277.212,59
259	006817720	60	21,63	1.426,41	206.011,10
260	006838924	69	15,24	2.334,17	278.097,53
261	006837520	60	21,63	2.334,17	338.743,62
262	006880975	55	25,51	1.654,18	262.908,37
263	006729800	57	23,93	4.028,95	614.437,72
264	006737118	59	22,39	2.519,76	370.331,12
265	006845903	58	23,16	9.595,90	1.442.537,38
266	006754931	59	22,39	2.443,37	360.208,35
267	006689392	60	21,63	9.022,79	1.301.030,25
268	006875116	63	19,40	4.785,69	651.692,54
269	006781165	53	27,12	2.700,91	440.849,36
270	006882971	55	25,51	2.117,17	335.638,98
271	006729172	55	25,51	2.443,37	387.352,08
272	006820260	56	24,72	2.334,17	364.331,95
273	006831622	54	26,31	2.334,17	372.842,59
274	006816631	59	22,39	1.498,32	220.209,28
275	006883961	60	21,63	7.158,12	1.045.470,74
276	006663900	61	20,88	2.815,33	399.264,42
277	006782650	61	20,88	2.895,49	412.015,73
278	006873608	60	21,63	1.654,18	238.907,08
279	006830020	65	17,96	1.654,18	216.847,34
280	006883433	56	24,72	1.654,18	259.224,69
281	000685545	63	19,40	1.920,25	260.050,16
282	006827802	56	24,72	4.962,58	769.441,39
283	006901052	56	24,72	4.736,21	734.343,03
284	006688303	70	14,60	8.498,99	980.137,40
285	006839260	59	22,39	2.450,76	364.066,98
286	006900997	66	17,26	4.736,21	606.074,64
287	006842918	64	18,67	1.426,41	191.368,47
288	006826945	60	21,63	2.450,76	354.523,98
289	006909428	65	17,96	2.276,30	296.040,66
290	006757686	56	24,72	1.910,28	296.979,23
291	006753263	57	23,93	2.443,37	373.670,51

valores em R\$

Ord	Nº do Registro	Idade	Esperança de Vida	Valor do Provento	Provisão
292	006769301	57	23,93	3.276,54	501.089,22
293	006836068	59	22,39	2.222,92	328.211,35
294	006769830	63	19,40	2.700,91	367.797,10
295	006827059	62	20,13	2.334,17	326.511,98
296	006840151	63	19,40	2.450,76	331.281,80
297	006903546	67	16,58	1.573,83	195.979,54
298	006753313	56	24,72	2.828,51	437.382,71
299	006671770	59	22,39	2.815,33	413.135,06
300	006836001	60	21,63	2.450,76	353.954,17
301	000688457	60	21,63	1.972,64	287.194,31
302	006738868	56	24,72	1.953,37	302.462,03
303	006782122	56	24,72	2.498,24	388.385,67
304	000688721	55	25,51	1.610,08	256.549,57
305	006828651	58	23,16	1.674,05	252.025,03
306	006847420	65	17,96	1.867,19	246.223,26
307	006828149	58	23,16	4.962,58	747.106,93
308	006873947	55	25,51	4.924,29	780.657,04
309	000690248	63	19,40	1.610,08	218.045,34
310	006774129	57	23,93	5.854,81	896.639,60
311	006841548	59	22,39	3.831,51	567.449,38
312	000689976	60	21,63	1.610,08	234.409,63
313	006836506	53	27,12	2.450,76	396.746,17
314	006826101	63	19,40	2.334,17	316.105,34
315	006732341	57	23,93	2.905,15	443.671,75
316	006769632	57	23,93	2.700,91	412.480,41
317	006875132	54	26,31	1.654,18	266.824,93
318	006816664	54	26,31	2.802,39	452.035,16
319	006823355	60	21,63	1.426,41	208.000,98
320	006823397	59	22,39	1.978,54	293.470,31
321	000687293	62	20,13	11.009,73	1.545.469,55
322	006824361	53	27,12	2.117,17	347.185,59
323	000692715	54	26,31	2.963,09	477.956,62
324	006883102	59	22,39	1.426,41	209.318,26
325	006753420	56	24,72	3.241,25	505.914,71
326	006842280	54	26,31	1.426,41	227.563,78
327	006737274	59	22,39	2.435,76	357.435,13
328	006817563	59	22,39	1.498,32	221.563,67
329	006839310	57	23,93	1.426,41	218.144,35
330	006698385	57	23,93	1.837,69	281.434,52
331	006663009	61	20,88	13.444,42	1.903.449,34
332	006719421	64	18,67	8.474,51	1.130.471,87
333	006838114	62	20,13	1.918,36	265.060,23
334	006676902	70	14,60	2.790,18	321.009,12
335	006701668	57	23,93	18.248,13	2.794.624,60
336	000692335	64	18,67	13.192,73	1.759.866,97
337	006732432	62	20,13	2.828,51	391.508,17
338	006769020	62	20,13	2.700,91	373.846,42
339	006756472	61	20,88	1.904,31	269.155,72
340	006887426	59	22,39	1.426,41	210.607,65
341	006900773	65	17,96	4.736,21	615.960,44

valores em R\$

Ord	Nº do Registro	Idade	Esperança de Vida	Valor do Provento	Provisão
342	006661730	66	17,26	5.805,44	739.838,81
343	006832216	68	15,90	1.654,18	201.105,75
344	006840169	61	20,88	2.117,17	300.758,47
345	006836779	59	22,39	1.654,18	246.106,70
346	006841894	62	20,13	1.898,61	263.725,48
347	006737845	60	21,63	4.707,53	678.796,57
348	006756514	61	20,88	8.455,20	1.197.079,90
349	006902266	69	15,24	4.962,58	581.787,59
350	006842595	68	15,90	1.663,71	200.016,17
351	006881007	65	17,96	4.785,69	621.154,69
352	006645311	66	17,26	6.458,27	814.521,44
353	006687321	63	19,40	8.510,10	1.154.609,43
354	000690321	63	19,40	1.610,08	221.265,89
355	006756498	62	20,13	1.765,99	244.007,24
356	006719744	62	20,13	8.349,08	1.163.811,87
357	000689356	71	13,97	1.610,08	176.373,93
358	006903462	62	20,13	4.736,21	655.562,44
359	000686097	63	19,40	12.103,44	1.642.136,52
360	006787808	65	17,96	9.367,55	1.225.568,40
361	006849426	64	18,67	1.910,08	254.311,86
362	006780605	58	23,16	2.449,92	372.058,41
363	006903348	60	21,63	1.917,56	278.729,43
364	006821367	59	22,39	5.634,75	835.783,88
365	000691014	61	20,88	1.610,08	229.876,57
366	006638068	68	15,90	2.015,31	241.197,26
367	006774913	55	25,51	3.731,19	588.498,78
368	006757983	58	23,16	2.087,17	315.136,03
369	006913826	64	18,67	2.167,80	290.834,02
370	006873343	68	15,90	1.654,18	200.658,69
371	006739452	65	17,96	8.660,01	1.139.735,93
372	006780118	63	19,40	2.700,91	366.446,48
373	006890032	60	21,63	4.962,58	716.727,02
374	006875181	56	24,72	3.740,94	580.804,09
375	006835953	69	15,24	2.222,92	262.420,61
376	006921837	65	17,96	4.434,83	573.315,45
377	006841001	69	15,24	2.222,92	262.420,61
378	006824486	62	20,13	2.334,17	328.797,22
379	006850705	57	23,93	2.167,89	330.615,52
380	006820401	58	23,16	2.334,17	349.867,26
381	006839922	63	19,40	2.117,17	287.776,80
382	006736789	55	25,51	9.463,00	1.502.098,27
383	006754998	57	23,93	2.637,98	401.181,13
384	006780381	53	27,12	2.700,91	439.818,74
385	006752703	58	23,16	2.693,81	406.730,93
386	006836134	54	26,31	2.334,17	376.968,04
387	006734727	62	20,13	2.998,67	414.326,91
388	006849210	65	17,96	2.218,71	289.126,13
389	006775803	55	25,51	3.306,03	522.775,99
390	006826978	56	24,72	2.334,17	363.363,15
391	006733000	60	21,63	3.023,99	440.259,10

valores em R\$

Ord	Nº do Registro	Idade	Esperança de Vida	Valor do Provento	Provisão
392	006767842	58	23,16	2.449,92	367.754,89
393	006873483	60	21,63	1.426,41	208.664,27
394	006772776	61	20,88	1.867,19	263.463,19
395	006679328	67	16,58	4.462,87	550.961,44
396	006840565	59	22,39	2.222,92	329.216,05
397	006838395	56	24,72	1.654,18	257.164,97
398	006826754	59	22,39	2.334,17	342.527,33
399	006921993	65	17,96	1.324,01	174.251,74
400	006819213	65	17,96	2.117,17	278.089,87
401	006823033	60	21,63	2.334,17	341.457,14
402	006884266	55	25,51	1.654,18	261.906,26
403	006836159	55	25,51	2.450,76	388.028,74
404	006690960	70	14,60	7.661,44	887.752,04
405	006836803	57	23,93	2.450,76	374.277,74
406	006839476	59	22,39	2.334,17	342.527,33
407	006839773	63	19,40	2.117,17	289.364,87
408	006876338	57	23,93	865,40	131.793,75
409	006880595	58	23,16	2.450,76	369.495,35
410	006825384	53	27,12	2.450,76	400.954,41
411	006916290	62	20,13	2.276,30	315.631,18
412	006875603	62	20,13	1.654,18	230.582,81
413	006690606	66	17,26	3.079,62	389.215,70
414	006781488	54	26,31	2.845,37	458.967,98
415	006611917	59	22,39	2.553,60	377.035,84
416	006836969	65	17,96	2.117,17	276.992,03
417	006882989	58	23,16	1.654,18	250.486,50
418	006730600	55	25,51	2.828,51	448.980,24
419	006876510	60	21,63	4.962,58	719.034,65
420	006720163	57	23,93	2.751,46	421.961,67
421	006900310	54	26,31	4.736,21	765.827,18
422	006649115	59	22,39	2.956,11	439.806,12
423	006661250	60	21,63	2.956,11	431.751,14
424	006729768	62	20,13	2.863,88	396.403,91
425	006840920	59	22,39	1.426,41	212.219,39
426	006842561	55	25,51	3.580,84	566.954,26
427	006836324	55	25,51	2.573,31	407.951,72
428	006842744	57	23,93	2.015,84	309.577,72
429	006769517	53	27,12	2.835,95	465.055,22
430	006729305	57	23,93	2.828,51	434.985,08
431	006842967	65	17,96	2.450,76	320.636,03
432	006875629	67	16,58	4.962,58	612.652,90
433	006737407	63	19,40	8.349,08	1.136.938,06
434	006734115	61	20,88	852,26	120.458,67
435	006701676	67	16,58	19.200,00	2.385.726,66
436	006800189	72	13,36	2.815,14	306.823,84
437	006769616	60	21,63	2.572,28	370.906,79
438	006757603	64	18,67	11.675,77	1.542.638,68
439	006835466	59	22,39	1.498,61	220.929,23
440	006758346	64	18,67	8.583,95	1.138.511,07
441	006756746	61	20,88	9.378,65	1.345.741,83

valores em R\$

Ord	Nº do Registro	Idade	Esperança de Vida	Valor do Provento	Provisão
442	006902357	59	22,39	4.736,21	700.365,78
443	006882542	62	20,13	1.498,61	211.098,08
444	000691600	54	26,31	3.531,03	570.260,72
445	006675219	60	21,63	3.939,22	574.422,23
446	006824601	58	23,16	2.450,76	370.571,60
447	006889125	54	26,31	4.962,58	793.659,39
448	006835144	54	26,31	3.740,94	597.549,34
449	006833065	55	25,51	2.334,17	369.097,69
450	006828115	61	20,88	1.654,18	234.592,47
451	006750046	54	26,31	2.828,51	452.915,63
452	000688531	63	19,40	3.161,88	435.313,20
453	006756373	60	21,63	1.936,83	283.782,05
454	000689018	65	17,96	1.910,08	247.422,03
455	000690719	66	17,26	1.867,16	239.425,57
456	006737316	60	21,63	9.447,60	1.364.481,82
457	006734917	56	24,72	2.498,48	386.348,98
458	006737373	64	18,67	7.686,23	1.035.107,43
459	006776918	54	26,31	3.535,95	565.500,18
460	006823983	56	24,72	1.426,41	221.162,96
461	006750681	53	27,12	5.684,06	922.344,32
462	006672737	62	20,13	2.815,33	388.994,78
463	006881460	54	26,31	3.831,51	619.540,62
464	006827067	54	26,31	2.450,76	395.797,31
465	006831812	54	26,31	4.962,58	798.532,14
466	006823488	55	25,51	1.470,63	232.844,79
467	006757470	61	20,88	8.460,13	1.193.736,49
468	006770804	63	19,40	3.834,73	526.030,52
469	006737381	59	22,39	8.402,40	1.244.401,46
470	006828248	67	16,58	2.222,92	279.184,09
471	006882435	59	22,39	1.426,41	209.318,26
472	006882310	56	24,72	1.426,41	223.235,09
473	006819668	58	23,16	2.450,76	368.419,11
474	006730055	57	23,93	2.443,37	374.713,24
475	006875686	55	25,51	1.654,18	261.572,22
476	006825715	53	27,12	2.334,17	377.871,77
477	006833271	53	27,12	2.450,76	400.954,41
478	006636104	64	18,67	9.593,58	1.269.977,09
479	006836563	68	15,90	2.334,17	285.667,55
480	006877757	63	19,40	4.962,58	684.466,15
481	006768774	55	25,51	2.572,28	407.788,43
482	006825566	68	15,90	2.334,17	279.990,04
483	006913859	68	15,90	2.167,80	260.033,50
484	006820054	57	23,93	2.222,92	339.956,55
485	000685313	52	27,94	1.910,28	314.674,69
486	006827919	55	25,51	3.804,38	597.737,88
487	006839641	59	22,39	2.450,76	364.620,82
488	006835912	62	20,13	2.450,76	342.821,00
489	006660153	65	17,96	2.553,60	336.076,94
490	006664387	65	17,96	6.097,58	791.430,37
491	006826291	56	24,72	2.222,92	344.199,46

valores em R\$

Ord	Nº do Registro	Idade	Esperança de Vida	Valor do Provento	Provisão
492	006671143	62	20,13	2.553,60	355.331,56
493	006890024	56	24,72	4.962,58	769.441,39
494	006873517	54	26,31	4.962,58	792.684,83
495	006733067	58	23,16	2.828,51	422.721,43
496	000686915	59	22,39	2.778,43	411.487,47
497	006881502	57	23,93	1.654,18	255.448,54
498	006730329	58	23,16	3.382,67	510.739,99
499	006732861	56	24,72	2.643,45	410.960,56
500	006633077	62	20,13	2.876,10	402.319,07
501	006732200	63	19,40	2.828,51	385.173,06
502	006835995	54	26,31	2.334,17	374.217,74
503	006903926	69	15,24	2.276,30	271.202,79
504	006635528	63	19,40	3.029,41	414.045,56
505	006889653	64	18,67	1.654,18	222.769,03
506	006882302	57	23,93	2.334,17	356.970,29
507	006841746	60	21,63	1.426,41	206.342,75
508	006877500	63	19,40	4.962,58	678.262,17
509	006695613	65	17,96	3.083,72	402.647,46
510	006829261	55	25,51	1.654,18	261.906,26
511	006757769	55	25,51	2.034,10	323.291,25
512	006840672	62	20,13	1.426,41	199.182,16
513	006824049	60	21,63	1.426,41	205.347,81
514	006732762	55	25,51	2.693,81	427.054,81
515	006769368	54	26,31	2.572,28	414.412,48
516	006836530	57	23,93	2.334,17	355.974,16
517	006881544	60	21,63	1.654,18	239.676,29
518	006773824	68	15,90	5.854,81	714.958,99
519	006770895	63	19,40	2.196,91	299.164,77
520	006834691	60	21,63	2.334,17	337.658,22
521	006672190	61	20,88	2.553,60	362.756,33
522	000691816	56	24,72	1.867,19	288.730,33
523	006819239	53	27,12	2.450,76	400.486,83
524	006816987	68	15,90	1.992,45	240.076,76
525	006876791	60	21,63	1.654,18	240.445,49
526	006910244	64	18,67	2.276,30	304.810,64
527	006780092	62	20,13	2.572,28	358.560,46
528	006840466	57	23,93	2.334,17	358.464,48
529	006824494	59	22,39	2.450,76	363.513,15
530	006772503	63	19,40	1.504,73	204.906,99
531	006711089	57	23,93	3.179,99	487.680,68
532	006771968	60	21,63	2.585,91	376.479,55
533	006881064	55	25,51	4.962,58	788.731,48
534	006817175	65	17,96	5.505,20	714.542,90
535	000685875	58	23,16	3.095,00	469.344,24
536	006628424	64	18,67	2.876,10	384.394,94
537	006819114	69	15,24	2.117,17	247.629,44
538	006672869	68	15,90	2.553,60	308.381,68
539	006841555	57	23,93	3.793,30	583.356,22
540	006731632	56	24,72	2.693,81	417.112,60
541	006649438	61	20,88	2.815,33	401.281,74

valores em R\$

Ord	Nº do Registro	Idade	Esperança de Vida	Valor do Provento	Provisão
542	006888606	63	19,40	3.049,79	419.881,16
543	006781389	54	26,31	2.700,91	434.074,87
544	006889182	61	20,88	1.654,18	234.197,37
545	006732705	64	18,67	2.693,81	357.286,85
546	006729255	66	17,26	2.990,19	382.643,16
547	006854756	65	17,96	2.138,41	278.662,02
548	006824775	62	20,13	2.117,17	297.711,84
549	006902423	54	26,31	4.736,21	759.316,50
550	006900724	55	25,51	3.564,08	566.459,80
551	000685768	56	24,72	2.389,66	369.521,75
552	006729735	54	26,31	2.828,51	454.582,02
553	006782460	53	27,12	2.333,14	379.040,45
554	006732994	58	23,16	3.106,55	468.367,28
555	006833180	58	23,16	2.334,17	351.404,83
556	006732457	67	16,58	2.828,51	349.948,56
557	006843049	61	20,88	1.426,41	205.016,17
558	006833420	54	26,31	2.117,17	338.180,65
559	006816771	61	20,88	1.498,32	211.415,10
560	006918726	65	17,96	2.087,68	273.133,81
561	006672083	60	21,63	3.221,44	469.754,61
562	006650311	68	15,90	1.758,70	213.337,39
563	006908834	57	23,93	2.276,30	346.662,94
564	006882344	57	23,93	5.321,68	816.128,52
565	006781132	60	21,63	2.572,28	376.289,37
566	006833230	60	21,63	2.334,17	340.371,73
567	006782783	62	20,13	2.572,28	357.301,28
568	006880561	64	18,67	1.426,41	192.095,16
569	006918270	67	16,58	1.357,09	167.176,05
570	006753586	56	24,72	2.693,81	417.112,60
571	006778310	57	23,93	2.857,15	438.170,20
572	006823199	57	23,93	2.334,17	356.970,29
573	006614820	65	17,96	2.956,11	382.919,43
574	006909154	67	16,58	2.276,30	281.628,10
575	006649040	60	21,63	2.631,18	381.846,84
576	006819908	59	22,39	2.450,76	362.405,48
577	006773097	63	19,40	2.553,60	350.929,51
578	006913230	67	16,58	2.167,80	271.681,80
579	000687160	61	20,88	2.980,18	424.066,75
580	006672208	64	18,67	2.815,33	374.121,51
581	006816789	60	21,63	1.498,32	216.048,43
582	006828909	53	27,12	2.334,17	378.762,44
583	006837546	69	15,24	2.334,17	276.825,72
584	006902274	59	22,39	4.736,21	702.506,41
585	000691071	69	15,24	1.610,08	188.757,58
586	006719934	62	20,13	6.097,58	848.473,78
587	006831820	60	21,63	4.962,58	720.188,47
588	000684746	60	21,63	15.012,67	2.178.695,73
589	006823751	55	25,51	1.426,41	224.691,26
590	006841837	56	24,72	1.426,41	220.570,93
591	006873970	57	23,93	4.962,58	762.116,14

valores em R\$

Ord	Nº do Registro	Idade	Esperança de Vida	Valor do Provento	Provisão
592	006881601	55	25,51	4.785,69	762.550,14
593	006657316	64	18,67	9.320,51	1.233.828,68
594	006833123	60	21,63	2.450,76	357.942,85
595	006755102	58	23,16	2.828,51	427.689,97
596	006737837	68	15,90	2.904,86	351.586,14
597	006882468	70	14,60	1.426,41	162.542,42
598	006658512	61	20,88	1.721,54	244.556,52
599	000685115	62	20,13	9.152,70	1.266.870,83
600	006821920	57	23,93	2.450,76	377.938,32
601	006670509	65	17,96	2.631,18	341.511,84
602	006772743	59	22,39	2.533,14	373.442,50
603	006822613	53	27,12	2.117,17	344.358,03
604	006753560	57	23,93	2.693,81	415.419,72
605	006876759	57	23,93	1.426,41	217.839,98
606	006628705	64	18,67	2.608,71	351.980,45
607	006781462	57	23,93	2.700,91	411.327,77
608	006829287	63	19,40	1.654,18	226.499,16
609	000684837	69	15,24	8.846,14	1.041.896,34
610	006729669	61	20,88	13.469,72	1.919.900,24
611	000686147	67	16,58	8.610,04	1.069.854,27
612	006684401	68	15,90	8.934,52	1.088.622,53
613	006676837	69	15,24	4.051,98	472.825,70
614	006827976	61	20,88	4.962,58	702.597,78
615	006732416	64	18,67	2.828,51	378.034,47
616	006840524	61	20,88	2.117,17	300.252,78
617	006900740	59	22,39	1.573,83	231.307,04
618	006840557	53	27,12	2.334,17	382.325,14
619	006715734	55	25,51	4.816,61	764.558,97
620	006666705	63	19,40	5.529,12	752.929,30
621	006826911	53	27,12	2.573,31	420.022,17
622	006877765	58	23,16	4.962,58	743.837,96
623	006828107	58	23,16	4.962,58	743.837,96
624	000691303	54	26,31	2.483,75	401.125,19
625	006873475	55	25,51	1.654,18	262.908,37
626	006664403	60	21,63	5.010,75	727.179,08
627	006729651	54	26,31	2.648,73	424.648,48
628	006640338	59	22,39	3.840,17	565.260,65
629	006770812	54	26,31	4.341,79	696.935,12
630	006836266	55	25,51	2.334,17	370.511,75
631	006753958	59	22,39	2.443,37	360.760,52
632	006770523	55	25,51	1.867,19	294.878,01
633	006670327	62	20,13	2.815,33	395.196,50
634	006820435	56	24,72	2.450,76	379.987,06
635	006839062	54	26,31	2.450,76	391.465,79
636	006837561	55	25,51	2.450,76	385.059,35
637	006753966	55	25,51	2.693,81	423.246,96
638	006822282	57	23,93	2.450,76	378.461,26
639	006843064	60	21,63	1.426,41	207.669,33
640	006824379	63	19,40	2.450,76	334.345,62
641	006647952	61	20,88	2.553,60	365.196,03

valores em R\$

Ord	Nº do Registro	Idade	Esperança de Vida	Valor do Provento	Provisão
642	006815930	61	20,88	2.754,48	395.240,14
643	006824536	56	24,72	2.222,92	344.660,77
644	000685354	65	17,96	2.754,57	356.812,96
645	006684963	67	16,58	1.978,62	246.914,60
646	006921969	55	25,51	1.910,28	304.383,34
647	006832562	54	26,31	4.962,58	801.455,80
648	006672612	68	15,90	2.209,31	268.595,28
649	006833347	57	23,93	2.334,17	360.456,73
650	006716500	60	21,63	2.062,46	297.873,45
651	006672349	63	19,40	1.997,43	270.002,86
652	006833321	61	20,88	2.334,17	331.584,80
653	006827984	54	26,31	1.654,18	267.474,63
654	006839161	69	15,24	2.334,17	278.097,53
655	000691824	60	21,63	1.867,19	269.237,20
656	006733497	66	17,26	2.693,81	340.455,36
657	006701692	59	22,39	16.682,22	2.459.338,95
658	006903553	59	22,39	1.917,56	282.258,65
659	006878888	65	17,96	2.222,92	292.556,45
660	006822068	59	22,39	1.426,41	209.318,26
661	006842934	62	20,13	2.334,17	328.225,91
662	006783203	58	23,16	2.773,19	421.151,98
663	000685081	56	24,72	9.225,82	1.445.767,90
664	006882559	59	22,39	1.498,61	220.590,56
665	006816821	63	19,40	7.605,20	1.045.147,68
666	006711162	64	18,67	2.815,33	379.141,53
667	000689034	65	17,96	3.042,83	395.730,53
668	006820468	58	23,16	2.450,76	368.419,11
669	000691113	69	15,24	1.610,08	191.828,05
670	006755565	64	18,67	1.769,66	236.066,85
671	006873582	61	20,88	4.962,58	704.968,40
672	006878136	64	18,67	4.962,58	656.935,46
673	006693832	62	20,13	8.449,02	1.186.014,84
674	006658074	63	19,40	2.407,09	331.999,01
675	006750533	61	20,88	2.828,51	402.484,76
676	006825657	65	17,96	2.450,76	321.906,85
677	006715684	61	20,88	7.774,66	1.102.586,61
678	006824320	53	27,12	2.450,76	400.019,25
679	006720247	76	11,08	6.203,71	587.330,58
680	006729925	68	15,90	2.693,81	327.498,02
681	006831234	53	27,12	2.334,17	380.098,46
682	006903538	56	24,72	1.573,83	244.673,46
683	006825681	60	21,63	2.334,17	336.572,81
684	006770481	60	21,63	1.867,19	273.578,48
685	006822738	61	20,88	2.334,17	331.584,80
686	006873624	61	20,88	1.654,18	236.963,07
687	006829782	58	23,16	2.015,46	303.423,65
688	006788301	61	20,88	7.407,01	1.046.908,90
689	006837041	53	27,12	2.222,92	360.285,95
690	006773279	66	17,26	2.283,48	289.800,11
691	006756951	60	21,63	5.976,20	872.846,81

valores em R\$

Ord	Nº do Registro	Idade	Esperança de Vida	Valor do Provento	Provisão
692	006736193	58	23,16	2.828,51	427.068,91
693	006733109	57	23,93	2.828,51	430.156,72
694	006755193	57	23,93	2.828,51	431.363,81
695	006629315	68	15,90	2.898,49	352.381,85
696	006889687	59	22,39	4.962,58	728.232,85
697	006643894	58	23,16	1.941,47	291.005,70
698	006889257	63	19,40	4.962,58	678.262,17
699	006676944	66	17,26	8.822,30	1.112.674,52
700	006650428	62	20,13	2.245,92	315.266,68
701	006615819	62	20,13	7.906,22	1.107.885,21
702	006861710	60	21,63	2.138,41	309.339,81
703	006821011	59	22,39	2.222,92	329.216,05
704	006902126	55	25,51	4.736,21	747.971,12
705	006755441	66	17,26	3.171,41	403.324,85
706	006903298	55	25,51	3.564,08	561.421,78
707	006755201	57	23,93	2.443,37	372.627,78
708	006731558	56	24,72	2.443,37	381.883,64
709	006817548	56	24,72	5.505,20	854.716,37
710	006752612	56	24,72	2.828,51	442.078,64
711	000685982	54	26,31	4.928,56	788.218,61
712	006875306	56	24,72	1.654,18	258.538,12
713	006758205	65	17,96	4.328,47	570.788,20
714	006875298	60	21,63	1.654,18	238.907,08
715	006730634	58	23,16	2.693,81	406.730,93
716	006755227	55	25,51	2.828,51	444.981,98
717	006840474	60	21,63	2.450,76	356.803,23
718	006823892	54	26,31	1.426,41	229.524,61
719	006755185	60	21,63	2.828,51	410.484,12
720	006731590	54	26,31	2.828,51	456.803,87
721	006820161	54	26,31	2.334,17	373.300,97
722	000687210	69	15,24	6.164,06	720.963,69
723	006783740	73	12,76	2.572,28	272.519,32
724	006833818	63	19,40	2.015,46	276.471,48
725	006835235	67	16,58	1.719,49	212.278,80
726	006819510	57	23,93	2.450,76	375.846,56
727	006731293	56	24,72	2.464,29	384.130,49
728	006875827	64	18,67	4.962,58	660.727,80
729	006820377	55	25,51	2.334,17	369.097,69
730	006675557	64	18,67	2.956,11	395.841,40
731	006637482	66	17,26	2.999,93	379.144,13
732	006822910	56	24,72	2.222,92	346.967,35
733	006831671	58	23,16	2.334,17	348.842,21
734	006842777	56	24,72	1.426,41	220.866,94
735	006882120	54	26,31	4.785,69	764.429,77
736	006902209	61	20,88	4.736,21	672.810,99
737	006831499	64	18,67	2.334,17	309.586,89
738	006731053	59	22,39	2.711,02	403.954,60
739	006839294	62	20,13	1.426,41	200.578,67
740	006758296	64	18,67	8.318,41	1.109.648,64
741	000690370	60	21,63	1.610,08	231.789,18

valores em R\$

Ord	Nº do Registro	Idade	Esperança de Vida	Valor do Provento	Provisão
742	006648208	61	20,88	2.854,32	407.520,92
743	006754501	63	19,40	2.565,66	353.869,85
744	006628655	68	15,90	2.991,36	362.864,00
745	006658116	67	16,58	3.109,38	387.192,31
746	000691428	64	18,67	12.978,26	1.734.563,31
747	006902159	60	21,63	4.736,21	692.842,73
748	006903314	58	23,16	3.561,15	536.124,32
749	006817746	61	20,88	2.333,14	329.766,67
750	006883268	61	20,88	1.426,41	204.334,77
751	006768360	53	27,12	2.573,31	420.513,13
752	006832547	58	23,16	3.793,30	571.906,97
753	006756530	61	20,88	9.518,90	1.368.139,87
754	006876866	56	24,72	4.962,58	770.471,26
755	006771224	55	25,51	1.504,73	239.459,28
756	006819718	57	23,93	2.334,17	357.468,35
757	006836142	61	20,88	2.450,76	349.903,29
758	006769285	53	27,12	2.700,91	439.303,44
759	006788517	59	22,39	3.522,82	518.547,75
760	006840607	59	22,39	2.117,17	313.075,95
761	006848907	57	23,93	9.119,18	1.394.618,34
762	006754477	58	23,16	2.693,81	406.730,93
763	006670004	61	20,88	2.956,11	423.465,95
764	006841811	54	26,31	1.426,41	228.684,25
765	006750632	64	18,67	1.647,23	218.895,89
766	006823173	54	26,31	2.334,17	376.968,04
767	006839666	61	20,88	1.426,41	202.971,98
768	006889588	57	23,93	4.962,58	763.175,05
769	006828883	54	26,31	2.450,76	393.872,19
770	006781926	56	24,72	4.702,69	728.169,86
771	006822621	55	25,51	2.635,95	420.011,34
772	006772651	59	22,39	1.778,09	261.327,30
773	006752711	56	24,72	2.443,37	383.404,84
774	006732739	54	26,31	3.441,50	553.098,28
775	000692905	65	17,96	2.438,20	317.728,47
776	006780936	54	26,31	2.572,28	415.422,77
777	006823215	56	24,72	2.450,76	379.987,06
778	006877823	63	19,40	4.962,58	679.502,97
779	006837595	54	26,31	2.334,17	373.300,97
780	006731343	55	25,51	2.443,37	385.871,87
781	006840326	59	22,39	3.793,30	561.790,45
782	006875843	59	22,39	1.613,17	236.724,32
783	006670152	65	17,96	2.681,41	352.202,68
784	006754675	60	21,63	2.689,48	387.806,30
785	006671358	60	21,63	2.681,41	386.642,66
786	006831804	56	24,72	3.715,83	574.592,20
787	006713713	56	24,72	6.025,94	941.817,21
788	006730907	55	25,51	2.828,51	444.410,80
789	006817431	54	26,31	1.498,32	241.095,70
790	006820708	65	17,96	2.450,76	316.188,14
791	006835789	69	15,24	1.426,41	168.390,84

valores em R\$

Ord	Nº do Registro	Idade	Esperança de Vida	Valor do Provento	Provisão
792	006824403	54	26,31	2.222,92	358.564,65
793	006840094	68	15,90	2.334,17	278.728,37
794	006638027	61	20,88	10.828,44	1.533.081,16
795	006774145	60	21,63	1.867,19	270.973,71
796	000687129	57	23,93	5.149,84	788.676,40
797	000688101	59	22,39	2.198,53	327.591,21
798	006832752	60	21,63	1.426,41	208.332,62
799	006900989	55	25,51	1.357,09	213.771,82
800	006831507	53	27,12	2.222,92	360.710,06
801	006821979	54	26,31	2.117,17	341.922,58
802	006754535	55	25,51	2.443,37	386.858,68
803	006669246	64	18,67	2.956,11	396.594,41
804	006823777	57	23,93	1.426,41	217.231,25
805	006841662	64	18,67	1.426,41	191.368,47
806	006828446	52	27,94	1.654,18	273.101,23
807	006840953	61	20,88	2.117,17	298.735,73
808	006902431	56	24,72	4.736,21	738.274,59
809	006737217	61	20,88	1.953,37	277.022,99
810	006825962	59	22,39	2.334,17	347.274,71
811	006670269	65	17,96	2.553,60	335.414,87
812	006878722	60	21,63	1.573,83	229.497,95
813	006816870	58	23,16	2.015,06	306.018,16
814	006828925	56	24,72	2.334,17	362.394,34
815	006840045	60	21,63	2.450,76	353.384,36
816	006730915	60	21,63	2.828,51	411.799,40
817	006881825	57	23,93	1.654,18	252.624,80
818	006770317	54	26,31	2.044,08	330.519,98
819	006821060	61	20,88	2.450,76	349.317,93
820	006825723	53	27,12	2.334,17	381.879,81
821	000688887	72	13,36	1.195,34	126.970,88
822	006684609	67	16,58	1.889,00	231.690,44
823	006901995	62	20,13	4.736,21	654.403,20
824	006817571	58	23,16	1.498,32	227.214,17
825	006818835	66	17,26	1.498,61	189.795,91
826	006840599	56	24,72	2.117,17	327.825,01
827	006832935	57	23,93	2.334,17	357.468,35
828	006889315	56	24,72	4.962,58	776.650,47
829	006781454	55	25,51	2.572,28	405.191,24
830	000688549	58	23,16	4.313,99	650.410,18
831	000687699	62	20,13	1.920,25	268.141,38
832	006817449	64	18,67	1.498,32	198.344,32
833	006901144	62	20,13	1.573,83	217.456,44
834	006697312	65	17,96	1.882,52	243.852,05
835	006839872	55	25,51	2.117,17	336.494,05
836	006614150	66	17,26	1.423,73	181.438,57
837	006769137	58	23,16	2.572,28	387.816,64
838	006838510	57	23,93	2.450,76	374.800,68
839	006729032	54	26,31	2.443,37	391.245,02
840	006690853	68	15,90	2.978,14	358.845,74
841	006824015	60	21,63	2.020,99	295.173,30

valores em R\$

Ord	Nº do Registro	Idade	Esperança de Vida	Valor do Provento	Provisão
842	006835862	58	23,16	2.334,17	352.429,88
843	006638670	64	18,67	2.608,71	345.999,83
844	006820641	54	26,31	2.222,92	356.818,50
845	006915128	62	20,13	2.276,30	316.188,32
846	006882229	61	20,88	1.426,41	203.312,68
847	006642326	68	15,90	5.912,21	723.566,22
848	006921738	60	21,63	10.071,97	1.471.049,65
849	006816888	69	15,24	1.737,59	206.073,08
850	006828214	65	17,96	2.450,76	321.906,85
851	000688838	60	21,63	8.269,94	1.192.473,96
852	006688931	66	17,26	2.713,55	344.380,99
853	006711352	67	16,58	6.097,58	765.815,83
854	000691253	61	20,88	1.978,05	282.412,89
855	000692210	61	20,88	13.192,73	1.896.174,97
856	006756944	65	17,96	1.910,28	250.914,91
857	006711048	59	22,39	1.953,37	288.854,07
858	006900336	65	17,96	8.451,52	1.112.296,76
859	006825236	56	24,72	2.450,76	382.530,05
860	006754600	55	25,51	2.443,37	388.832,30
861	006832323	65	17,96	1.498,61	196.065,04
862	006719538	59	22,39	2.011,26	300.141,62
863	006601017	67	16,58	8.660,01	1.066.801,96
864	006717144	56	24,72	2.569,92	401.129,30
865	006612527	66	17,26	2.553,60	324.081,48
866	006903322	69	15,24	4.736,21	564.281,23
867	006826440	61	20,88	2.334,17	330.469,77
868	006833354	61	20,88	2.334,17	331.027,28
869	006838932	55	25,51	2.450,76	385.554,24
870	006838965	60	21,63	2.609,97	376.948,28
871	006874895	63	19,40	1.654,18	226.085,57
872	006832943	56	24,72	2.334,17	365.785,16
873	006730709	58	23,16	2.693,81	405.547,94
874	000691311	63	19,40	1.610,08	218.447,91
875	006840334	69	15,24	4.962,58	583.139,56
876	006781975	66	17,26	2.700,91	346.337,17
877	006843056	60	21,63	1.426,41	205.679,46
878	006820823	59	22,39	2.117,17	313.554,39
Totais				2.987.514,00	425.231.600,08

Provisão Matemática de Benefícios Concedidos

Aposentadoria

Provisão Matemática de Benefícios Concedidos

Instituto de Previdência dos Servidores Municipais de Nova Iguaçu - PREVINI

Apos. por Tempo de Serviço e/ou Idade

Número de Complementações: 13

Correção Aplicada: 10%

Taxa de Capitalização ao Ano: 6%

Tábua de Sobrevivência: IBGE 2012 - ambos os sexos / homens mulheres

(Valores em R\$)

Ord	Código do aposentado	Idade	Esperança de Vida	Valor do Provento	Provisão Matemática de Benef. Concedidos	Valor Atual dos Benefícios Futuros
00001	006677504	73	12,76	1.978,25	227.533,15	227.533,15
00002	006633168	73	12,76	1.647,23	187.956,10	187.956,10
00003	006771794	67	16,58	15.034,69	1.903.090,16	2.063.818,69
00004	006614000	75	11,62	3.086,68	331.643,15	331.643,15
00005	006624209	83	7,77	1.944,48	154.553,39	154.553,39
00006	006690713	72	13,36	3.524,16	422.510,41	422.510,41
00007	006656045	64	18,67	1.684,39	249.521,17	249.521,17
00008	006828602	64	18,67	3.373,63	493.143,71	493.143,71
00009	006605315	80	9,09	3.697,64	336.552,19	336.552,19
00010	006660344	66	17,26	2.565,56	358.903,30	358.903,30
00011	006669600	61	20,88	2.693,85	423.778,85	423.778,85
00012	006696322	78	10,05	1.867,19	180.659,23	180.659,23
00013	006617435	76	11,08	1.801,36	187.596,33	187.596,33
00014	000689398	80	9,09	1.047,66	92.685,35	92.685,35
00015	006686562	78	10,05	2.829,18	272.088,94	272.088,94
00016	006715544	70	14,60	1.925,28	242.490,83	242.490,83
00017	006851117	69	15,24	1.813,52	236.585,97	236.585,97
00018	006650584	85	6,95	2.970,65	215.375,26	215.375,26
00019	006670202	82	8,20	1.610,08	136.544,46	136.544,46
00020	006630842	62	20,13	2.439,18	375.321,26	375.321,26
00021	006758437	66	17,26	7.485,80	993.357,70	1.040.696,56
00022	006670210	74	12,18	1.678,04	188.920,33	188.920,33
00023	006671887	64	18,67	3.086,68	453.793,19	453.793,19
00024	006621072	85	6,95	2.416,18	175.175,60	175.175,60
00025	006716039	67	16,58	6.307,96	829.766,96	858.475,90
00026	006675185	67	16,58	2.511,47	338.841,69	338.841,69
00027	006610877	73	12,76	2.939,41	340.767,06	340.767,06
00028	006610463	58	23,16	2.633,09	437.319,28	437.319,28
00029	006652341	68	15,90	2.498,50	332.643,14	332.643,14
00030	006668255	62	20,13	1.941,47	299.783,11	299.783,11
00031	006640411	56	24,72	1.647,23	282.821,03	282.821,03
00032	006634281	64	18,67	1.647,23	239.862,37	239.862,37
00033	006743108	77	10,55	3.811,74	378.842,12	378.842,12
00034	000684811	78	10,05	2.211,58	212.692,89	212.692,89
00035	006629398	65	17,96	2.572,32	366.525,75	366.525,75
00036	006672158	64	18,67	1.769,65	261.159,64	261.159,64
00037	006612287	75	11,62	1.981,64	209.929,61	209.929,61
00038	006695867	69	15,24	2.812,27	366.879,68	366.879,68
00039	006690804	67	16,58	3.742,90	513.789,57	513.789,57
00040	006661078	62	20,13	2.916,55	444.848,89	444.848,89
00041	006943534	39	39,19	1.602,09	331.981,19	331.981,19
00042	006682454	83	7,77	1.335,10	108.731,43	108.731,43
00043	006643324	74	12,18	1.953,37	218.142,24	218.142,24
00044	006609051	76	11,08	1.867,19	192.777,53	192.777,53
00045	006687578	71	13,97	1.769,65	215.388,69	215.388,69
00046	006767461	60	21,63	2.511,56	403.505,21	403.505,21
00047	006681985	69	15,24	1.755,14	225.288,09	225.288,09
00048	006729578	69	15,24	2.391,90	306.305,20	306.305,20
00049	006690820	70	14,60	3.742,90	471.421,78	471.421,78
00050	006672695	79	9,56	1.610,08	151.133,06	151.133,06

(Valores em R\$)

Ord	Código do aposentado	Idade	Esperança de Vida	Valor do Provento	Provisão Matemática de Benef. Concedidos	Valor Atual dos Benefícios Futuros
00051	006617781	77	10,55	1.684,39	167.906,54	167.906,54
00052	000687764	65	17,96	1.867,19	270.313,07	270.313,07
00053	006629349	68	15,90	3.564,71	474.595,29	474.595,29
00054	006921167	62	20,13	724,00	111.598,18	111.598,18
00055	006673172	65	17,96	2.449,82	348.372,23	348.372,23
00056	006675730	62	20,13	2.572,25	391.641,74	391.641,74
00057	006661060	62	20,13	2.916,82	444.104,76	444.104,76
00058	006693691	85	6,95	1.867,19	137.458,18	137.458,18
00059	006669485	65	17,96	2.278,04	327.842,74	327.842,74
00060	006627251	69	15,24	3.362,56	436.653,38	436.653,38
00061	006689624	68	15,90	1.647,23	216.858,99	216.858,99
00062	006756381	60	21,63	1.824,10	293.058,44	293.058,44
00063	006729560	65	17,96	2.334,04	331.907,95	331.907,95
00064	006675771	69	15,24	2.970,65	379.529,32	379.529,32
00065	006613749	62	20,13	2.817,67	430.525,76	430.525,76
00066	006636682	67	16,58	3.044,36	415.214,66	415.214,66
00067	006752539	67	16,58	2.572,32	350.833,99	350.833,99
00068	006639850	69	15,24	1.433,13	185.243,62	185.243,62
00069	006628390	65	17,96	3.742,90	532.252,34	532.252,34
00070	006624217	68	15,90	3.028,52	405.009,17	405.009,17
00071	006639546	64	18,67	2.694,43	398.390,89	398.390,89
00072	006604680	76	11,08	3.028,52	316.299,90	316.299,90
00073	006695696	78	10,05	4.520,35	441.227,04	442.628,47
00074	006603203	84	7,35	1.735,36	135.505,45	135.505,45
00075	000686154	71	13,97	1.610,06	195.964,58	195.964,58
00076	006730592	64	18,67	2.764,72	408.783,77	408.783,77
00077	006754741	54	26,31	2.693,85	475.652,33	475.652,33
00078	006654677	77	10,55	2.518,89	255.560,92	255.560,92
00079	006641211	72	13,36	1.604,26	190.379,61	190.379,61
00080	006756209	70	14,60	3.930,98	487.992,08	487.992,08
00081	006737324	82	8,20	2.530,76	212.494,44	212.494,44
00082	000684951	70	14,60	16.323,11	1.913.237,79	2.080.543,81
00083	006683817	70	14,60	1.647,23	204.487,23	204.487,23
00084	006655831	65	17,96	1.962,43	279.063,82	279.063,82
00085	006667489	61	20,88	6.218,98	935.616,21	966.891,64
00086	006641070	61	20,88	2.700,87	424.173,58	424.173,58
00087	006711170	82	8,20	1.129,16	92.276,21	92.276,21
00088	006658744	68	15,90	2.070,14	273.766,24	273.766,24
00089	006604995	89	5,42	2.939,41	172.719,77	172.719,77
00090	006696470	69	15,24	1.572,92	205.198,07	205.198,07
00091	006680623	62	20,13	1.721,54	262.579,13	262.579,13
00092	006631659	69	15,24	3.564,70	460.766,25	460.766,25
00093	006736482	60	21,63	2.633,07	420.333,24	420.333,24
00094	006605703	80	9,09	3.028,52	273.934,55	273.934,55
00095	006627129	68	15,90	3.151,74	419.613,65	419.613,65
00096	006750285	57	23,93	2.828,52	475.829,67	475.829,67
00097	006647036	63	19,40	2.391,90	358.289,34	358.289,34
00098	006666937	80	9,09	3.815,81	338.661,40	338.661,40
00099	006608301	65	17,96	2.241,49	325.139,75	325.139,75
00100	006716294	69	15,24	10.808,24	1.323.963,10	1.416.486,11
00101	006836936	70	14,60	2.334,02	289.745,38	289.745,38
00102	006652838	70	14,60	1.737,59	219.899,96	219.899,96
00103	006607105	80	9,09	2.393,37	216.484,20	216.484,20
00104	006627137	85	6,95	1.944,48	139.891,23	139.891,23
00105	006766919	71	13,97	16.787,23	1.877.241,63	2.043.217,31
00106	006701627	72	13,36	11.913,12	1.332.426,03	1.431.888,81
00107	006719702	79	9,56	2.139,30	197.757,79	197.757,79
00108	006666598	69	15,24	7.898,98	966.615,34	1.016.272,64
00109	006636237	68	15,90	2.376,38	317.090,90	317.090,90
00110	006607071	72	13,36	2.521,35	299.979,86	299.979,86

(Valores em R\$)

Ord	Código do aposentado	Idade	Esperança de Vida	Valor do Provento	Provisão Matemática de Benef. Concedidos	Valor Atual dos Benefícios Futuros
00111	006627681	72	13,36	3.447,21	408.034,86	408.034,86
00112	006670087	79	9,56	1.490,31	139.890,63	139.890,63
00113	006690952	68	15,90	4.008,64	527.740,28	527.740,28
00114	006649834	58	23,16	2.450,71	405.844,67	405.844,67
00115	006611628	61	20,88	2.388,27	376.334,48	376.334,48
00116	006612675	68	15,90	2.829,18	374.986,78	374.986,78
00117	006628408	65	17,96	3.564,71	513.013,06	513.013,06
00118	006636260	74	12,18	3.742,90	421.390,37	421.390,37
00119	006675037	68	15,90	3.678,19	492.984,13	492.984,13
00120	006757868	72	13,36	1.112,01	133.318,52	133.318,52
00121	006688188	71	13,97	2.863,33	345.025,36	345.025,36
00122	006738173	78	10,05	724,00	69.628,80	69.628,80
00123	006670095	77	10,55	1.449,07	145.734,15	145.734,15
00124	006776017	67	16,58	19.669,95	2.432.349,11	2.659.608,74
00125	006834642	60	21,63	2.450,71	389.341,65	389.341,65
00126	006631972	76	11,08	1.721,54	178.769,15	178.769,15
00127	006622849	86	6,55	1.981,64	137.582,12	137.582,12
00128	006602361	85	6,95	2.649,51	192.092,27	192.092,27
00129	006661904	75	11,62	12.023,38	1.191.511,89	1.280.967,47
00130	000690412	70	14,60	724,00	90.969,97	90.969,97
00131	006686166	78	10,05	1.296,89	124.724,98	124.724,98
00132	006757389	90	5,06	2.514,36	144.189,29	144.189,29
00133	006784201	62	20,13	1.957,74	298.605,70	298.605,70
00134	006752570	57	23,93	2.764,72	466.394,73	466.394,73
00135	006604714	79	9,56	2.755,70	254.738,07	254.738,07
00136	006666135	83	7,77	6.278,84	480.851,91	497.306,12
00137	006734818	80	9,09	1.084,74	98.116,49	98.116,49
00138	006731368	54	26,31	2.633,09	466.061,54	466.061,54
00139	006662308	85	6,95	1.597,46	117.155,35	117.155,35
00140	006875363	74	12,18	724,00	79.974,98	79.974,98
00141	006831465	70	14,60	1.659,72	210.546,08	210.546,08
00142	006635544	68	15,90	1.962,43	258.938,70	258.938,70
00143	006729909	59	22,39	2.443,38	395.016,04	395.016,04
00144	006654206	65	17,96	3.742,90	540.792,11	540.792,11
00145	006729552	70	14,60	2.278,04	282.796,02	282.796,02
00146	006610612	57	23,93	2.693,76	453.159,58	453.159,58
00147	006732192	62	20,13	2.764,72	428.390,17	428.390,17
00148	006675482	63	19,40	2.677,61	406.241,66	406.241,66
00149	006636757	81	8,64	2.694,44	235.334,45	235.334,45
00150	006787907	60	21,63	16.222,03	2.362.776,99	2.568.878,66
00151	006834576	50	29,60	2.334,02	433.173,37	433.173,37
00152	006757314	65	17,96	6.899,45	947.540,89	987.026,99
00153	006646210	72	13,36	2.572,23	302.899,39	302.899,39
00154	006827703	54	26,31	1.145,70	203.533,38	203.533,38
00155	006648778	59	22,39	2.815,37	459.354,00	459.354,00
00156	006628119	58	23,16	3.013,76	496.175,71	496.175,71
00157	006733620	56	24,72	2.828,51	486.286,51	486.286,51
00158	006675862	66	17,26	2.278,04	320.002,61	320.002,61
00159	006781538	58	23,16	2.450,78	407.040,15	407.040,15
00160	006636658	68	15,90	2.970,65	395.503,84	395.503,84
00161	006874911	50	29,60	1.239,98	232.036,53	232.036,53
00162	006752554	57	23,93	2.572,32	430.315,19	430.315,19
00163	006847404	67	16,58	2.165,37	298.514,98	298.514,98
00164	006631295	70	14,60	2.968,66	373.905,52	373.905,52
00165	006632855	64	18,67	2.829,18	415.936,42	415.936,42
00166	006675474	60	21,63	3.171,36	505.452,71	505.452,71
00167	006755367	60	21,63	2.764,72	438.520,99	438.520,99
00168	006670970	65	17,96	2.572,23	368.713,72	368.713,72
00169	006752562	65	17,96	2.391,95	343.553,84	343.553,84
00170	006613772	60	21,63	2.693,76	432.088,38	432.088,38

(Valores em R\$)

Ord	Código do aposentado	Idade	Esperança de Vida	Valor do Provento	Provisão Matemática de Benef. Concedidos	Valor Atual dos Benefícios Futuros
00171	006729891	58	23,16	1.966,27	326.094,92	326.094,92
00172	006629539	64	18,67	2.829,18	415.936,42	415.936,42
00173	006692537	80	9,09	1.867,19	168.361,50	168.361,50
00174	006691141	66	17,26	3.959,86	551.659,03	551.659,03
00175	006820542	61	20,88	2.222,93	349.696,80	349.696,80
00176	006675813	61	20,88	3.086,68	483.954,34	483.954,34
00177	000687640	71	13,97	1.357,11	163.941,06	163.941,06
00178	006636773	65	17,96	2.694,44	387.000,24	387.000,24
00179	006636781	68	15,90	3.275,07	439.927,99	439.927,99
00180	006769855	57	23,93	2.572,32	436.956,63	436.956,63
00181	006921290	53	27,12	1.104,44	196.673,92	196.673,92
00182	006613756	82	8,20	2.829,18	235.170,88	235.170,88
00183	006824031	70	14,60	724,00	91.188,48	91.188,48
00184	006758924	72	13,36	3.195,73	375.347,78	375.347,78
00185	006883086	43	35,63	724,00	144.990,82	144.990,82
00186	006908859	48	31,29	1.439,44	273.659,07	273.659,07
00187	006650303	64	18,67	1.550,80	227.993,34	227.993,34
00188	006756001	77	10,55	1.978,24	201.292,64	201.292,64
00189	006671929	63	19,40	2.333,16	353.982,39	353.982,39
00190	006666606	63	19,40	2.568,46	388.975,23	388.975,23
00191	006737928	56	24,72	1.737,59	295.955,45	295.955,45
00192	006660450	72	13,36	2.700,87	315.579,69	315.579,69
00193	006629760	67	16,58	2.829,18	389.194,87	389.194,87
00194	006667091	61	20,88	2.828,47	446.442,66	446.442,66
00195	006622625	66	17,26	2.970,65	414.710,96	414.710,96
00196	006692826	67	16,58	9.784,03	1.261.613,34	1.343.058,22
00197	006693600	63	19,40	3.086,68	464.060,25	464.060,25
00198	006628259	62	20,13	2.829,18	433.807,87	433.807,87
00199	006647366	62	20,13	2.693,85	411.606,69	411.606,69
00200	006614903	66	17,26	2.829,18	394.961,36	394.961,36
00201	006611586	61	20,88	2.443,38	379.882,83	379.882,83
00202	006628341	62	20,13	2.523,11	388.915,04	388.915,04
00203	000687327	60	21,63	2.388,27	381.865,11	381.865,11
00204	006674071	63	19,40	2.511,47	377.581,54	377.581,54
00205	006628267	60	21,63	3.742,90	596.545,00	596.545,00
00206	006649503	63	19,40	2.572,23	388.838,72	388.838,72
00207	006648604	62	20,13	2.278,04	352.979,67	352.979,67
00208	006824924	55	25,51	866,49	149.948,09	149.948,09
00209	006757488	63	19,40	2.449,82	365.617,77	365.617,77
00210	006647218	65	17,96	2.449,82	352.564,35	352.564,35
00211	006661938	62	20,13	1.953,37	302.146,51	302.146,51
00212	006629455	68	15,90	3.121,46	418.366,16	418.366,16
00213	006838809	61	20,88	2.112,65	329.017,87	329.017,87
00214	006633440	71	13,97	1.841,99	226.430,77	226.430,77
00215	006688717	69	15,24	4.376,29	559.113,45	559.113,45
00216	006691091	69	15,24	2.996,15	389.970,20	389.970,20
00217	006842900	70	14,60	724,00	89.877,40	89.877,40
00218	006626378	70	14,60	3.584,92	450.442,07	450.442,07
00219	006632202	90	5,06	2.700,58	149.506,79	149.506,79
00220	006752489	68	15,90	2.391,95	320.590,67	320.590,67
00221	006650006	77	10,55	1.661,74	166.139,98	166.139,98
00222	006653216	75	11,62	2.301,70	249.382,13	249.382,13
00223	006773386	70	14,60	2.081,18	259.614,06	259.614,06
00224	006614952	66	17,26	3.742,90	527.946,49	527.946,49
00225	006686679	63	19,40	2.956,13	439.554,78	439.554,78
00226	006692628	73	12,76	2.220,97	255.450,17	255.450,17
00227	006624662	67	16,58	2.296,41	310.501,66	310.501,66
00228	006772735	74	12,18	14.862,76	1.547.768,60	1.677.811,80
00229	006681068	71	13,97	1.896,13	230.207,11	230.207,11
00230	006655757	66	17,26	2.118,47	299.430,47	299.430,47

(Valores em R\$)

Ord	Código do aposentado	Idade	Esperança de Vida	Valor do Provento	Provisão Matemática de Benef. Concedidos	Valor Atual dos Benefícios Futuros
00231	006677371	66	17,26	5.509,03	758.143,17	775.466,41
00232	006661334	80	9,09	1.776,99	160.731,63	160.731,63
00233	006776900	79	9,56	1.691,57	157.817,13	157.817,13
00234	006677447	80	9,09	4.064,63	365.349,82	365.349,82
00235	006756589	63	19,40	1.652,54	247.084,05	247.084,05
00236	006643050	74	12,18	1.813,52	204.173,20	204.173,20
00237	006690382	70	14,60	5.618,00	697.201,59	714.374,76
00238	006737092	60	21,63	1.910,28	306.415,49	306.415,49
00239	006687289	64	18,67	1.730,61	252.488,71	252.488,71
00240	000689612	70	14,60	1.426,41	179.227,17	179.227,17
00241	006858401	64	18,67	1.572,92	228.600,94	228.600,94
00242	006680771	69	15,24	1.610,08	210.045,85	210.045,85
00243	006738140	69	15,24	1.925,28	248.857,98	248.857,98
00244	006694434	64	18,67	5.990,90	848.358,84	874.047,09
00245	006667075	65	17,96	4.556,08	656.942,68	659.583,64
00246	007056047	70	14,60	724,00	90.969,97	90.969,97
00247	000000060	88	5,79	12.912,99	771.099,90	831.465,55
00248	006757413	65	17,96	1.730,61	250.540,39	250.540,39
00249	006681779	68	15,90	1.647,23	219.797,19	219.797,19
00250	006605372	85	6,95	4.830,44	348.036,27	351.560,43
00251	006649685	63	19,40	2.033,15	308.465,47	308.465,47
00252	006738777	57	23,93	2.008,70	340.743,76	340.743,76
00253	006758247	70	14,60	1.925,28	243.071,91	243.071,91
00254	006695829	68	15,90	6.039,45	776.439,24	800.484,20
00255	006636195	78	10,05	1.746,56	167.970,81	167.970,81
00256	006605729	75	11,62	3.584,92	386.255,50	386.255,50
00257	006619753	67	16,58	3.410,73	462.173,93	462.173,93
00258	006834683	60	21,63	2.276,16	361.611,08	361.611,08
00259	006816508	61	20,88	1.426,41	222.144,88	222.144,88
00260	000691980	74	12,18	922,73	101.647,61	101.647,61
00261	006697346	80	9,09	1.610,08	146.546,43	146.546,43
00262	006610471	62	20,13	2.315,01	354.345,13	354.345,13
00263	006833495	54	26,31	2.334,08	411.119,44	411.119,44
00264	006755656	73	12,76	2.067,88	237.842,15	237.842,15
00265	006717136	60	21,63	2.888,43	461.097,93	461.097,93
00266	006628846	67	16,58	2.970,65	410.403,45	410.403,45
00267	006743488	72	13,36	2.278,04	273.113,48	273.113,48
00268	006757017	63	19,40	1.867,19	281.745,73	281.745,73
00269	006720056	76	11,08	7.931,56	794.454,61	835.488,20
00270	006647192	62	20,13	2.572,23	393.023,77	393.023,77
00271	006688030	86	6,55	1.417,85	98.042,88	98.042,88
00272	006691398	69	15,24	2.829,18	367.390,03	367.390,03
00273	006658827	75	11,62	1.297,01	139.745,73	139.745,73
00274	006698526	80	9,09	1.450,82	132.461,82	132.461,82
00275	006691406	67	16,58	3.053,59	419.167,68	419.167,68
00276	006616916	75	11,62	3.524,16	377.585,97	377.585,97
00277	006603567	85	6,95	1.691,57	125.001,65	125.001,65
00278	006678288	74	12,18	4.030,92	446.487,73	446.487,73
00279	006672885	62	20,13	2.523,11	386.197,79	386.197,79
00280	006655872	76	11,08	1.962,43	206.716,85	206.716,85
00281	006661649	68	15,90	1.774,02	233.023,59	233.023,59
00282	006630115	79	9,56	1.505,63	138.751,55	138.751,55
00283	000688325	80	9,09	1.012,08	89.537,63	89.537,63
00284	006686695	63	19,40	2.333,16	352.699,00	352.699,00
00285	000687525	81	8,64	820,12	70.475,02	70.475,02
00286	006691422	65	17,96	3.815,81	549.149,97	549.149,97
00287	006731467	64	18,67	2.764,72	402.586,33	402.586,33
00288	006741714	74	12,18	2.665,07	300.851,65	300.851,65
00289	006649511	61	20,88	2.572,23	403.294,76	403.294,76
00290	006773402	76	11,08	2.753,86	290.083,86	290.083,86

(Valores em R\$)

Ord	Código do aposentado	Idade	Esperança de Vida	Valor do Provento	Provisão Matemática de Benef. Concedidos	Valor Atual dos Benefícios Futuros
00291	006605133	77	10,55	3.584,92	355.239,02	355.239,02
00292	006650113	72	13,36	2.297,16	271.207,54	271.207,54
00293	006839054	56	24,72	2.450,76	421.901,98	421.901,98
00294	000687426	76	11,08	1.695,31	178.579,18	178.579,18
00295	006731079	58	23,16	2.572,23	428.453,84	428.453,84
00296	006781728	72	13,36	2.167,77	253.290,30	253.290,30
00297	006671820	59	22,39	2.976,79	484.951,21	484.951,21
00298	006820153	52	27,94	2.117,05	386.629,88	386.629,88
00299	006613467	82	8,20	1.305,68	107.800,13	107.800,13
00300	006691497	72	13,36	3.742,90	438.474,42	438.474,42
00301	000688127	79	9,56	1.508,96	142.071,72	142.071,72
00302	006758320	79	9,56	2.076,50	191.360,16	191.360,16
00303	006749428	80	9,09	2.939,41	260.879,00	260.879,00
00304	006693220	64	18,67	2.443,38	357.163,50	357.163,50
00305	006627905	66	17,26	2.571,98	357.563,75	357.563,75
00306	006670962	60	21,63	2.511,47	402.206,12	402.206,12
00307	006750202	66	17,26	2.511,47	352.064,84	352.064,84
00308	006673735	77	10,55	2.173,91	214.775,67	214.775,67
00309	006608079	72	13,36	1.647,23	196.984,13	196.984,13
00310	000687848	68	15,90	1.498,32	198.145,75	198.145,75
00311	006682512	77	10,55	1.337,25	135.279,03	135.279,03
00312	006713317	74	12,18	10.963,99	1.121.924,71	1.201.144,27
00313	006774228	65	17,96	1.971,79	284.331,31	284.331,31
00314	006625214	92	4,36	1.699,75	82.440,53	82.440,53
00315	006662274	60	21,63	1.647,23	261.693,65	261.693,65
00316	006688824	68	15,90	3.881,01	516.706,57	516.706,57
00317	006842116	54	26,31	867,12	153.294,45	153.294,45
00318	006821755	70	14,60	848,55	106.363,46	106.363,46
00319	006691695	69	15,24	7.046,02	870.970,07	908.643,43
00320	000685222	73	12,76	8.219,40	892.181,01	940.370,82
00321	006773204	60	21,63	2.493,72	397.450,16	397.450,16
00322	006750772	76	11,08	5.466,50	552.164,32	564.387,32
00323	000689919	50	29,60	1.187,61	221.551,56	221.551,56
00324	006773105	73	12,76	16.572,55	1.742.729,96	1.896.043,80
00325	006688816	70	14,60	3.930,98	491.551,36	491.551,36
00326	000687418	62	20,13	2.199,65	340.241,00	340.241,00
00327	006666903	68	15,90	2.764,67	368.902,16	368.902,16
00328	006626212	67	16,58	3.742,90	504.983,35	504.983,35
00329	006840664	78	10,05	724,00	70.050,33	70.050,33
00330	006629489	61	20,88	2.572,32	402.633,03	402.633,03
00331	006619662	75	11,62	2.829,18	301.420,03	301.420,03
00332	006749113	69	15,24	3.593,87	466.690,70	466.690,70
00333	006604607	75	11,62	3.039,62	332.080,12	332.080,12
00334	006832133	74	12,18	941,35	103.984,04	103.984,04
00335	006733026	61	20,88	5.119,50	791.422,77	804.021,16
00336	006673677	69	15,24	2.278,04	296.503,08	296.503,08
00337	006673248	64	18,67	2.498,50	368.721,14	368.721,14
00338	006628457	68	15,90	3.860,04	508.176,98	508.176,98
00339	006850713	58	23,16	2.122,55	349.449,77	349.449,77
00340	006651145	77	10,55	1.498,32	152.902,12	152.902,12
00341	006639538	69	15,24	3.337,82	432.440,44	432.440,44
00342	006647077	61	20,88	2.449,82	380.884,08	380.884,08
00343	006649651	64	18,67	2.511,47	365.005,46	365.005,46
00344	006605786	74	12,18	2.939,41	325.585,85	325.585,85
00345	006752760	58	23,16	2.388,27	394.350,74	394.350,74
00346	006663199	70	14,60	1.867,19	232.920,16	232.920,16
00347	006691562	67	16,58	4.379,69	602.490,08	602.490,08
00348	006752729	67	16,58	2.693,76	370.565,88	370.565,88
00349	006665582	61	20,88	2.997,56	467.618,71	467.618,71
00350	006752828	61	20,88	2.511,56	391.802,81	391.802,81

(Valores em R\$)

Ord	Código do aposentado	Idade	Esperança de Vida	Valor do Provento	Provisão Matemática de Benef. Concedidos	Valor Atual dos Benefícios Futuros
00351	000686782	63	19,40	2.280,40	339.705,89	339.705,89
00352	006627491	80	9,09	1.426,41	127.405,02	127.405,02
00353	006613814	75	11,62	2.970,65	320.071,27	320.071,27
00354	006773428	61	20,88	5.597,73	864.010,71	885.010,39
00355	006611768	59	22,39	2.633,09	430.267,85	430.267,85
00356	006820559	52	27,94	2.334,06	421.503,51	421.503,51
00357	006626238	70	14,60	3.524,16	442.807,63	442.807,63
00358	006647598	68	15,90	3.128,16	416.474,27	416.474,27
00359	006730386	68	15,90	2.609,03	347.358,79	347.358,79
00360	006782635	71	13,97	2.117,05	258.957,39	258.957,39
00361	006781090	71	13,97	3.083,73	375.328,78	375.328,78
00362	006647689	67	16,58	2.912,78	400.695,27	400.695,27
00363	006843007	64	18,67	724,00	106.440,02	106.440,02
00364	006620306	70	14,60	3.240,60	411.090,80	411.090,80
00365	006660278	64	18,67	3.013,76	439.694,90	439.694,90
00366	006756803	64	18,67	3.511,21	519.157,70	519.157,70
00367	006769145	64	18,67	2.572,32	376.011,43	376.011,43
00368	006737647	71	13,97	1.337,25	161.948,02	161.948,02
00369	006774301	74	12,18	2.163,25	241.580,55	241.580,55
00370	006621569	82	8,20	2.970,65	246.097,23	246.097,23
00371	006659551	77	10,55	3.564,70	361.666,45	361.666,45
00372	006756852	80	9,09	724,00	64.871,77	64.871,77
00373	006680078	66	17,26	1.466,60	204.316,10	204.316,10
00374	006629844	68	15,90	4.303,33	575.491,69	575.491,69
00375	006681878	60	21,63	1.684,39	269.751,17	269.751,17
00376	006677322	72	13,36	2.931,49	350.562,47	350.562,47
00377	006625230	66	17,26	3.524,16	487.894,40	487.894,40
00378	006616072	75	11,62	2.977,27	321.681,30	321.681,30
00379	006829659	59	22,39	1.823,22	295.209,32	295.209,32
00380	006671655	64	18,67	2.449,82	360.850,65	360.850,65
00381	006614960	80	9,09	3.028,52	267.929,90	267.929,90
00382	006616767	65	17,96	5.681,66	803.548,25	824.154,24
00383	006688212	70	14,60	3.390,18	426.996,36	426.996,36
00384	006649560	70	14,60	3.495,26	439.176,37	439.176,37
00385	006767578	63	19,40	2.112,65	316.459,71	316.459,71
00386	006691638	67	16,58	2.714,01	374.947,93	374.947,93
00387	006630818	62	20,13	3.086,68	473.291,22	473.291,22
00388	006625149	75	11,62	2.884,30	310.767,53	310.767,53
00389	006670368	82	8,20	1.910,28	159.860,31	159.860,31
00390	006719710	82	8,20	1.197,93	100.247,85	100.247,85
00391	006691646	70	14,60	3.564,71	452.206,22	452.206,22
00392	006913057	65	17,96	1.019,14	146.378,25	146.378,25
00393	006626527	69	15,24	2.884,30	371.090,34	371.090,34
00394	006754766	72	13,36	2.333,16	278.300,46	278.300,46
00395	006668073	74	12,18	5.537,59	599.395,53	613.375,11
00396	006832448	66	17,26	1.823,22	254.526,56	254.526,56
00397	006633150	74	12,18	3.742,90	410.048,06	410.048,06
00398	006888986	51	28,77	1.349,99	249.759,73	249.759,73
00399	006757090	82	8,20	937,30	78.174,36	78.174,36
00400	006669618	60	21,63	2.511,47	397.709,89	397.709,89
00401	000685743	62	20,13	2.932,21	452.763,64	452.763,64
00402	006634927	63	19,40	2.333,16	348.207,12	348.207,12
00403	006674154	64	18,67	2.278,04	338.101,25	338.101,25
00404	006691687	75	11,62	2.169,55	231.143,24	231.143,24
00405	006686398	73	12,76	1.572,92	178.040,87	178.040,87
00406	006660179	71	13,97	2.700,87	327.909,74	327.909,74
00407	006628093	62	20,13	2.587,86	398.198,93	398.198,93
00408	006621742	74	12,18	2.847,55	314.548,00	314.548,00
00409	006752745	62	20,13	2.764,72	422.435,27	422.435,27
00410	006634786	62	20,13	3.241,04	495.214,56	495.214,56

(Valores em R\$)

Ord	Código do aposentado	Idade	Esperança de Vida	Valor do Provento	Provisão Matemática de Benef. Concedidos	Valor Atual dos Benefícios Futuros
00411	006739148	55	25,51	2.828,52	491.995,11	491.995,11
00412	006613657	76	11,08	2.181,51	227.837,82	227.837,82
00413	006614507	67	16,58	4.267,03	585.737,14	585.737,14
00414	006719900	63	19,40	10.004,92	1.419.059,63	1.512.423,19
00415	006689194	75	11,62	3.881,01	424.002,43	424.002,43
00416	006691703	75	11,62	2.829,18	306.532,97	306.532,97
00417	006628499	73	12,76	3.564,71	412.173,44	412.173,44
00418	006752661	58	23,16	2.764,72	457.845,64	457.845,64
00419	006749873	55	25,51	2.633,09	455.077,41	455.077,41
00420	006673602	66	17,26	2.449,82	345.553,94	345.553,94
00421	006921829	78	10,05	724,00	70.261,10	70.261,10
00422	006648836	69	15,24	2.333,16	300.880,57	300.880,57
00423	000686840	73	12,76	3.041,10	347.928,28	347.928,28
00424	006673537	70	14,60	2.970,65	375.949,33	375.949,33
00425	006733331	55	25,51	2.764,72	480.897,68	480.897,68
00426	006833537	50	29,60	2.112,70	394.535,57	394.535,57
00427	006629323	63	19,40	3.196,61	484.983,31	484.983,31
00428	006780787	55	25,51	2.278,04	395.738,14	395.738,14
00429	006890016	72	13,36	724,00	86.138,54	86.138,54
00430	006603922	66	17,26	1.877,17	263.146,90	263.146,90
00431	006752794	72	13,36	2.633,09	311.670,17	311.670,17
00432	006602759	82	8,20	3.001,32	249.479,73	249.479,73
00433	006674352	71	13,97	2.511,47	303.389,60	303.389,60
00434	006626105	68	15,90	4.473,28	598.324,97	599.549,25
00435	006792709	70	14,60	3.017,28	384.582,55	384.582,55
00436	006603609	85	6,95	4.561,58	326.816,66	328.172,59
00437	000684605	69	15,24	10.789,91	1.315.780,05	1.407.616,89
00438	006626543	66	17,26	2.665,07	370.505,38	370.505,38
00439	006847503	78	10,05	2.278,04	221.737,21	221.737,21
00440	006750103	61	20,88	2.764,72	434.927,65	434.927,65
00441	006729503	55	25,51	2.633,09	455.662,30	455.662,30
00442	006820567	70	14,60	2.390,02	301.746,61	301.746,61
00443	006677629	80	9,09	1.730,61	156.536,48	156.536,48
00444	006780142	55	25,51	2.391,95	418.183,06	418.183,06
00445	006692036	61	20,88	3.151,56	493.298,72	493.298,72
00446	006649412	63	19,40	2.278,04	344.993,16	344.993,16
00447	006611792	74	12,18	1.981,64	218.296,75	218.296,75
00448	006608442	78	10,05	2.321,29	228.650,09	228.650,09
00449	006646335	63	19,40	3.742,90	564.777,07	564.777,07
00450	006642623	71	13,97	1.514,71	183.439,36	183.439,36
00451	006608830	77	10,55	1.572,92	156.329,75	156.329,75
00452	006696256	74	12,18	1.963,35	217.471,86	217.471,86
00453	000687665	73	12,76	904,78	103.239,33	103.239,33
00454	006635429	67	16,58	3.564,71	491.426,10	491.426,10
00455	006769590	54	26,31	2.700,92	478.651,02	478.651,02
00456	006673552	70	14,60	2.970,65	378.639,09	378.639,09
00457	000685818	63	19,40	1.215,49	181.737,32	181.737,32
00458	006686034	78	10,05	1.640,58	161.599,27	161.599,27
00459	006615777	78	10,05	4.173,76	409.905,75	409.905,75
00460	006688238	70	14,60	2.703,34	341.304,13	341.304,13
00461	006752950	64	18,67	2.449,82	357.418,43	357.418,43
00462	006737613	55	25,51	2.327,49	404.328,53	404.328,53
00463	006671846	61	20,88	3.029,16	475.731,76	475.731,76
00464	006694897	72	13,36	3.023,94	358.854,87	358.854,87
00465	006673719	79	9,56	1.971,79	181.148,09	181.148,09
00466	006776611	79	9,56	1.947,92	180.066,54	180.066,54
00467	006854467	55	25,51	944,30	165.510,87	165.510,87
00468	006674592	63	19,40	2.829,18	424.568,85	424.568,85
00469	006889620	72	13,36	724,00	85.256,43	85.256,43
00470	006716385	66	17,26	1.989,19	276.542,68	276.542,68

(Valores em R\$)

Ord	Código do aposentado	Idade	Esperança de Vida	Valor do Provento	Provisão Matemática de Benef. Concedidos	Valor Atual dos Benefícios Futuros
00471	006688014	83	7,77	1.661,74	134.403,81	134.403,81
00472	006889992	54	26,31	4.719,96	831.045,00	837.480,38
00473	006691844	80	9,09	2.884,30	255.170,92	255.170,92
00474	006658660	82	8,20	1.572,92	132.951,95	132.951,95
00475	006816532	71	13,97	724,00	89.658,89	89.658,89
00476	006823629	72	13,36	724,00	86.800,13	86.800,13
00477	006738710	84	7,35	1.396,04	107.450,47	107.450,47
00478	006631261	61	20,88	2.632,99	411.437,64	411.437,64
00479	006643290	60	21,63	1.941,47	308.935,78	308.935,78
00480	006698112	69	15,24	1.962,43	251.307,54	251.307,54
00481	006601272	86	6,55	2.847,55	196.905,18	196.905,18
00482	006916829	68	15,90	724,00	95.099,87	95.099,87
00483	006663223	68	15,90	2.139,30	283.548,31	283.548,31
00484	006735765	77	10,55	1.647,23	163.715,29	163.715,29
00485	006788616	76	11,08	1.743,96	180.054,68	180.054,68
00486	006684930	81	8,64	1.746,88	149.129,90	149.129,90
00487	006647101	62	20,13	2.443,38	375.967,52	375.967,52
00488	006638852	63	19,40	2.694,43	408.052,50	408.052,50
00489	006620512	78	10,05	3.006,81	294.424,04	294.424,04
00490	006647135	60	21,63	2.511,47	400.921,48	400.921,48
00491	006671002	63	19,40	2.278,04	342.487,01	342.487,01
00492	006654701	72	13,36	1.824,10	213.134,62	213.134,62
00493	006659577	64	18,67	2.969,96	438.297,79	438.297,79
00494	006754816	55	25,51	2.764,72	480.897,68	480.897,68
00495	006767982	53	27,12	2.511,56	452.518,79	452.518,79
00496	006635015	66	17,26	1.711,14	240.864,83	240.864,83
00497	006752869	67	16,58	2.633,09	357.573,53	357.573,53
00498	006611784	67	16,58	3.148,23	427.529,52	427.529,52
00499	006632111	63	19,40	2.765,66	415.797,19	415.797,19
00500	006768493	64	18,67	2.511,56	369.944,75	369.944,75
00501	006884209	54	26,31	1.766,31	311.495,30	311.495,30
00502	006642987	65	17,96	1.730,61	250.046,82	250.046,82
00503	006697767	68	15,90	2.127,84	285.192,27	285.192,27
00504	006980098	36	41,91	724,00	153.390,34	153.390,34
00505	006768915	52	27,94	2.700,92	493.810,74	493.810,74
00506	006909444	51	28,77	2.276,20	421.116,52	421.116,52
00507	006674733	59	22,39	2.572,23	420.322,85	420.322,85
00508	006716559	78	10,05	1.804,83	173.574,78	173.574,78
00509	006729867	78	10,05	1.577,52	153.550,81	153.550,81
00510	006631915	68	15,90	2.671,54	358.858,05	358.858,05
00511	006750210	69	15,24	2.511,47	321.617,25	321.617,25
00512	006833644	71	13,97	785,86	95.171,78	95.171,78
00513	006671598	66	17,26	3.377,23	469.511,83	469.511,83
00514	006632145	73	12,76	1.866,94	212.457,77	212.457,77
00515	000689778	74	12,18	1.069,59	120.094,52	120.094,52
00516	006640478	77	10,55	1.711,14	171.584,86	171.584,86
00517	006691976	71	13,97	2.641,94	321.557,37	321.557,37
00518	006615801	76	11,08	3.584,92	377.625,38	377.625,38
00519	006698377	75	11,62	2.613,48	285.524,09	285.524,09
00520	006916837	62	20,13	724,00	111.208,33	111.208,33
00521	006758072	53	27,12	1.899,29	339.811,80	339.811,80
00522	006605216	76	11,08	8.932,48	873.166,39	924.901,60
00523	006674741	72	13,36	2.565,56	299.769,56	299.769,56
00524	006749329	79	9,56	2.827,36	264.588,66	264.588,66
00525	006760409	69	15,24	3.711,80	476.443,09	476.443,09
00526	006730238	59	22,39	2.633,09	430.922,40	430.922,40
00527	006752877	57	23,93	2.633,09	444.189,39	444.189,39
00528	006650063	61	20,88	1.610,08	250.749,11	250.749,11
00529	006925069	59	22,39	1.349,99	219.256,77	219.256,77
00530	006692610	65	17,96	1.910,28	273.827,16	273.827,16

(Valores em R\$)

Ord	Código do aposentado	Idade	Esperança de Vida	Valor do Provento	Provisão Matemática de Benef. Concedidos	Valor Atual dos Benefícios Futuros
00531	006733182	63	19,40	2.632,99	398.747,85	398.747,85
00532	006792212	67	16,58	2.703,54	371.116,16	371.116,16
00533	006752844	58	23,16	2.572,23	425.347,46	425.347,46
00534	006738066	69	15,24	1.563,00	202.030,37	202.030,37
00535	006611560	87	6,17	2.993,57	201.979,69	201.979,69
00536	006649875	69	15,24	2.449,82	315.924,86	315.924,86
00537	006733018	62	20,13	2.764,72	420.946,54	420.946,54
00538	006669337	68	15,90	2.333,16	306.468,54	306.468,54
00539	006692024	74	12,18	3.564,70	401.327,92	401.327,92
00540	006672943	64	18,67	2.572,23	380.322,74	380.322,74
00541	006682611	74	12,18	1.654,18	185.732,80	185.732,80
00542	006694400	69	15,24	3.611,00	471.079,42	471.079,42
00543	006675391	67	16,58	2.641,94	357.998,37	357.998,37
00544	006647374	63	19,40	2.815,28	421.708,61	421.708,61
00545	006829360	73	12,76	724,00	84.374,32	84.374,32
00546	006757330	68	15,90	3.337,82	446.372,39	446.372,39
00547	006788400	54	26,31	8.749,06	1.469.091,02	1.554.268,81
00548	006692065	69	15,24	2.829,18	365.694,35	365.694,35
00549	006816557	69	15,24	724,00	92.931,95	92.931,95
00550	006647580	62	20,13	2.678,37	412.125,88	412.125,88
00551	006848808	74	12,18	1.935,11	213.171,03	213.171,03
00552	006613228	58	23,16	2.565,56	421.765,85	421.765,85
00553	006638134	70	14,60	7.552,53	916.133,89	960.366,11
00554	006730378	59	22,39	2.511,47	407.272,63	407.272,63
00555	006672950	68	15,90	2.498,50	334.128,69	334.128,69
00556	006762918	70	14,60	2.884,30	366.762,39	366.762,39
00557	000000020	84	7,35	8.571,32	622.053,82	657.324,46
00558	006635833	80	9,09	1.647,23	145.728,66	145.728,66
00559	006687966	68	15,90	1.610,08	212.446,82	212.446,82
00560	006653174	76	11,08	1.572,92	164.746,60	164.746,60
00561	006842272	60	21,63	1.393,79	221.073,44	221.073,44
00562	006624464	68	15,90	2.829,18	380.874,32	380.874,32
00563	006754832	70	14,60	2.572,23	324.751,13	324.751,13
00564	006658983	83	7,77	1.466,47	119.430,29	119.430,29
00565	006654537	74	12,18	1.297,01	144.057,28	144.057,28
00566	006663231	66	17,26	6.097,59	837.018,89	863.618,74
00567	006610901	73	12,76	3.524,16	405.339,67	405.339,67
00568	006732226	73	12,76	2.700,92	310.652,76	310.652,76
00569	006638902	68	15,90	2.970,65	395.503,84	395.503,84
00570	006774285	64	18,67	2.333,16	343.667,00	343.667,00
00571	006693287	64	18,67	6.460,52	918.069,91	951.613,93
00572	006774335	68	15,90	4.338,62	584.080,53	584.080,53
00573	006605828	86	6,55	2.847,55	203.270,76	203.270,76
00574	006792816	75	11,62	3.832,51	408.314,52	408.314,52
00575	006730733	75	11,62	2.449,82	261.003,12	261.003,12
00576	006820179	53	27,12	1.325,67	239.130,00	239.130,00
00577	006757074	63	19,40	973,75	145.592,90	145.592,90
00578	006623219	67	16,58	2.826,09	386.276,36	386.276,36
00579	006602031	72	13,36	6.746,74	777.787,28	808.864,48
00580	006674865	64	18,67	2.333,16	340.398,22	340.398,22
00581	006627566	67	16,58	2.333,16	320.273,93	320.273,93
00582	006635312	74	12,18	2.970,65	326.345,53	326.345,53
00583	006638944	64	18,67	2.278,04	334.271,38	334.271,38
00584	006729842	64	18,67	2.388,27	350.446,13	350.446,13
00585	006627319	71	13,97	2.278,04	276.574,40	276.574,40
00586	006638951	67	16,58	3.579,94	488.261,43	488.261,43
00587	006684899	66	17,26	1.988,75	281.672,23	281.672,23
00588	006653232	79	9,56	1.112,05	104.384,57	104.384,57
00589	006697650	74	12,18	3.196,61	357.949,53	357.949,53
00590	006658058	60	21,63	1.769,65	283.857,95	283.857,95

(Valores em R\$)

Ord	Código do aposentado	Idade	Esperança de Vida	Valor do Provento	Provisão Matemática de Benef. Concedidos	Valor Atual dos Benefícios Futuros
00591	006644348	68	15,90	1.572,92	210.816,90	210.816,90
00592	006682793	79	9,56	1.867,19	171.538,50	171.538,50
00593	006674428	77	10,55	2.283,01	230.279,14	230.279,14
00594	006629364	68	15,90	2.829,18	376.668,93	376.668,93
00595	006701635	80	9,09	15.206,63	1.255.934,26	1.362.542,85
00596	006828628	69	15,24	1.164,09	150.468,03	150.468,03
00597	006624829	64	18,67	2.970,65	433.405,33	433.405,33
00598	000685958	76	11,08	837,14	87.181,01	87.181,01
00599	006601520	85	6,95	2.715,04	200.632,83	200.632,83
00600	006826333	59	22,39	2.450,78	401.086,17	401.086,17
00601	006734909	70	14,60	1.157,92	146.889,54	146.889,54
00602	006692206	63	19,40	3.742,90	567.865,34	567.865,34
00603	006750277	56	24,72	2.333,16	398.461,28	398.461,28
00604	000681510	70	14,60	2.665,07	334.059,36	334.059,36
00605	006821706	59	22,39	1.529,45	246.882,73	246.882,73
00606	006752901	55	25,51	2.388,27	416.478,67	416.478,67
00607	000686584	66	17,26	1.180,37	163.413,67	163.413,67
00608	006769111	73	12,76	2.391,95	273.659,88	273.659,88
00609	006669071	66	17,26	2.764,67	385.955,58	385.955,58
00610	006693824	66	17,26	9.639,44	1.275.596,30	1.356.874,42
00611	006610539	73	12,76	2.970,65	346.196,94	346.196,94
00612	006652812	64	18,67	1.504,14	221.133,55	221.133,55
00613	006738942	57	23,93	1.910,28	324.048,39	324.048,39
00614	006648356	62	20,13	2.443,38	372.020,45	372.020,45
00615	006951552	50	29,60	1.766,31	327.471,83	327.471,83
00616	006735674	82	8,20	1.246,22	103.939,46	103.939,46
00617	000691519	74	12,18	1.357,11	148.676,25	148.676,25
00618	006638985	77	10,55	3.742,90	370.893,67	370.893,67
00619	006666630	75	11,62	1.779,02	188.464,59	188.464,59
00620	006670822	60	21,63	2.635,29	420.013,64	420.013,64
00621	006719728	66	17,26	1.759,43	248.172,51	248.172,51
00622	006737910	63	19,40	1.867,19	282.772,81	282.772,81
00623	006768873	53	27,12	2.572,30	458.603,95	458.603,95
00624	006675490	61	20,88	2.391,90	377.534,92	377.534,92
00625	006828685	74	12,18	724,00	81.510,76	81.510,76
00626	006623649	65	17,96	2.847,55	404.930,71	404.930,71
00627	006887889	66	17,26	724,00	101.702,29	101.702,29
00628	006651939	68	15,90	1.551,39	207.470,04	207.470,04
00629	006666879	66	17,26	4.147,01	574.123,46	574.123,46
00630	006827026	62	20,13	1.620,92	249.850,45	249.850,45
00631	006692347	69	15,24	2.829,18	369.933,54	369.933,54
00632	006753032	56	24,72	2.828,47	482.405,54	482.405,54
00633	006621197	70	14,60	2.884,30	361.539,26	361.539,26
00634	006640619	65	17,96	2.572,23	370.180,91	370.180,91
00635	006819957	63	19,40	2.334,08	348.986,37	348.986,37
00636	006743330	63	19,40	2.572,23	384.594,02	384.594,02
00637	006730360	60	21,63	2.572,23	411.936,69	411.936,69
00638	006665632	63	19,40	2.700,87	401.599,50	401.599,50
00639	006752976	56	24,72	2.700,92	464.967,39	464.967,39
00640	006674212	65	17,96	2.443,38	353.031,24	353.031,24
00641	006663884	62	20,13	2.768,83	427.536,07	427.536,07
00642	006628762	64	18,67	3.564,71	529.065,73	529.065,73
00643	006692396	66	17,26	2.694,43	376.931,28	376.931,28
00644	006849301	57	23,93	2.278,04	384.294,20	384.294,20
00645	006752968	59	22,39	2.278,04	373.382,43	373.382,43
00646	006632939	64	18,67	3.119,08	461.178,45	461.178,45
00647	006781892	54	26,31	2.572,32	454.749,48	454.749,48
00648	006684260	62	20,13	3.564,70	543.708,43	543.708,43
00649	006713325	63	19,40	1.832,62	275.521,30	275.521,30
00650	006909683	57	23,93	1.907,07	323.056,24	323.056,24

(Valores em R\$)

Ord	Código do aposentado	Idade	Esperança de Vida	Valor do Provento	Provisão Matemática de Benef. Concedidos	Valor Atual dos Benefícios Futuros
00651	006663306	64	18,67	3.742,90	552.365,96	552.365,96
00652	006675441	60	21,63	2.511,47	399.636,84	399.636,84
00653	006888457	56	24,72	1.496,39	257.947,36	257.947,36
00654	006614580	61	20,88	2.553,61	397.020,76	397.020,76
00655	006681654	73	12,76	1.767,61	200.616,05	200.616,05
00656	006690648	85	6,95	1.824,10	133.267,58	133.267,58
00657	006668065	60	21,63	1.684,39	269.751,17	269.751,17
00658	000690172	63	19,40	1.610,07	243.833,79	243.833,79
00659	006641914	71	13,97	1.263,29	154.525,53	154.525,53
00660	006657522	66	17,26	3.742,90	519.262,82	519.262,82
00661	006648430	61	20,88	2.627,97	414.795,95	414.795,95
00662	006733422	55	25,51	2.633,09	456.247,19	456.247,19
00663	006675755	61	20,88	2.511,47	392.448,62	392.448,62
00664	006681894	63	19,40	2.164,87	325.472,71	325.472,71
00665	006600258	73	12,76	3.926,35	450.403,55	450.403,55
00666	006613798	59	22,39	2.693,85	442.205,46	442.205,46
00667	006752943	60	21,63	2.511,47	404.775,39	404.775,39
00668	006616825	73	12,76	1.767,61	204.919,78	204.919,78
00669	006768972	52	27,94	2.572,32	469.774,34	469.774,34
00670	006736102	65	17,96	2.206,34	316.894,83	316.894,83
00671	000690032	61	20,88	3.742,90	582.908,19	582.908,19
00672	006610729	58	23,16	2.511,47	412.873,71	412.873,71
00673	006769707	64	18,67	2.700,92	393.296,06	393.296,06
00674	006623722	67	16,58	3.524,16	477.544,36	477.544,36
00675	006752984	59	22,39	2.633,09	429.613,31	429.613,31
00676	006661896	80	9,09	1.981,70	177.564,07	177.564,07
00677	006775910	65	17,96	1.647,23	238.469,46	238.469,46
00678	006730576	57	23,93	2.572,32	435.145,33	435.145,33
00679	007086754	71	13,97	724,00	87.900,07	87.900,07
00680	006952030	44	34,75	1.766,31	352.058,68	352.058,68
00681	006715494	62	20,13	2.449,82	373.000,98	373.000,98
00682	006660633	71	13,97	1.377,49	168.494,47	168.494,47
00683	000689232	70	14,60	4.830,52	606.638,54	612.782,30
00684	006674840	70	14,60	2.333,16	292.455,34	292.455,34
00685	006753057	57	23,93	2.766,00	466.610,66	466.610,66
00686	006753040	61	20,88	2.388,27	372.569,60	372.569,60
00687	006631253	68	15,90	2.774,07	364.383,57	364.383,57
00688	006628374	61	20,88	2.572,23	400.591,51	400.591,51
00689	006789218	68	15,90	1.647,23	219.797,19	219.797,19
00690	006732564	55	25,51	2.764,72	479.669,43	479.669,43
00691	006738959	70	14,60	2.511,56	314.059,27	314.059,27
00692	006649784	61	20,88	2.443,38	386.302,43	386.302,43
00693	006732465	61	20,88	2.333,16	368.876,46	368.876,46
00694	006673990	64	18,67	2.870,28	424.391,58	424.391,58
00695	006613806	60	21,63	2.693,85	433.480,74	433.480,74
00696	006622898	89	5,42	1.944,48	117.000,88	117.000,88
00697	006663249	68	15,90	1.912,54	251.787,24	251.787,24
00698	006851513	67	16,58	2.870,28	388.095,64	388.095,64
00699	006819106	69	15,24	724,00	93.148,91	93.148,91
00700	006754014	57	23,93	2.633,09	441.717,27	441.717,27
00701	006674808	60	21,63	3.086,68	492.745,81	492.745,81
00702	006889638	53	27,12	7.181,65	1.237.183,18	1.292.442,20
00703	006629562	68	15,90	2.333,16	311.323,87	311.323,87
00704	006612667	61	20,88	2.632,99	410.745,87	410.745,87
00705	006733257	61	20,88	2.572,25	401.270,44	401.270,44
00706	006639041	78	10,05	3.742,90	367.590,91	367.590,91
00707	006730352	73	12,76	2.466,17	280.650,15	280.650,15
00708	006608939	90	5,06	2.755,70	156.466,12	156.466,12
00709	006616254	72	13,36	1.895,19	222.018,31	222.018,31
00710	006752893	76	11,08	2.700,88	277.236,92	277.236,92

(Valores em R\$)

Ord	Código do aposentado	Idade	Esperança de Vida	Valor do Provento	Provisão Matemática de Benef. Concedidos	Valor Atual dos Benefícios Futuros
00711	006729479	79	9,56	1.767,12	166.378,02	166.378,02
00712	000692806	54	26,31	2.562,95	451.432,07	451.432,07
00713	006629216	63	19,40	2.741,73	413.707,62	413.707,62
00714	006696009	65	17,96	1.572,92	223.225,66	223.225,66
00715	006780084	72	13,36	2.637,07	314.550,99	314.550,99
00716	006605893	74	12,18	3.028,52	335.456,18	335.456,18
00717	006680177	70	14,60	1.572,92	197.636,03	197.636,03
00718	006750657	59	22,39	2.633,09	430.922,40	430.922,40
00719	006663314	75	11,62	2.693,76	292.671,99	292.671,99
00720	006656920	68	15,90	2.641,94	347.813,26	347.813,26
00721	006625305	92	4,36	1.290,35	62.213,40	62.213,40
00722	006692602	68	15,90	2.829,18	377.510,01	377.510,01
00723	006623706	69	15,24	3.524,16	454.470,02	454.470,02
00724	006716054	63	19,40	5.635,71	817.617,47	837.988,61
00725	006633317	72	13,36	3.196,61	380.319,52	380.319,52
00726	006694814	71	13,97	6.283,60	735.754,50	760.977,05
00727	000676809	85	6,95	10.310,26	711.077,33	759.017,32
00728	006632723	64	18,67	2.516,45	367.139,46	367.139,46
00729	006670558	73	12,76	2.741,67	319.511,81	319.511,81
00730	006713333	66	17,26	2.829,18	398.243,26	398.243,26
00731	006625164	71	13,97	3.209,32	387.691,00	387.691,00
00732	006629703	64	18,67	2.572,23	378.160,51	378.160,51
00733	006661300	78	10,05	1.647,23	159.856,62	159.856,62
00734	006753065	76	11,08	2.333,16	240.189,04	240.189,04
00735	006633358	63	19,40	2.829,18	420.678,25	420.678,25
00736	006735153	77	10,55	973,67	98.786,37	98.786,37
00737	006661219	80	9,09	6.076,14	524.480,08	540.991,61
00738	006766463	76	11,08	2.884,30	302.099,68	302.099,68
00739	006650592	74	12,18	2.829,18	316.805,51	316.805,51
00740	000690925	67	16,58	1.572,92	212.214,70	212.214,70
00741	000691162	65	17,96	1.622,45	230.717,58	230.717,58
00742	006641948	77	10,55	2.970,65	299.638,96	299.638,96
00743	006675334	63	19,40	1.893,84	286.808,77	286.808,77
00744	006729461	69	15,24	2.334,03	303.091,12	303.091,12
00745	006684070	65	17,96	1.867,19	268.182,99	268.182,99
00746	006600241	78	10,05	4.408,58	431.486,51	431.684,05
00747	006601793	89	5,42	5.866,45	344.827,57	354.644,11
00748	006634703	63	19,40	2.475,55	373.542,94	373.542,94
00749	006622989	93	4,02	2.774,07	126.540,30	126.540,30
00750	006913776	51	28,77	1.916,28	350.733,99	350.733,99
00751	006610802	59	22,39	2.511,47	411.018,49	411.018,49
00752	006620215	91	4,71	3.524,16	188.080,48	188.080,48
00753	006622575	72	13,36	4.192,53	500.087,01	500.087,01
00754	006839658	64	18,67	2.276,21	334.002,85	334.002,85
00755	006734750	76	11,08	1.680,47	172.495,01	172.495,01
00756	006640791	70	14,60	1.297,01	161.402,35	161.402,35
00757	006643225	64	18,67	1.769,65	259.672,06	259.672,06
00758	006618052	72	13,36	1.730,61	204.319,45	204.319,45
00759	006692719	67	16,58	3.090,66	424.256,29	424.256,29
00760	006614390	82	8,20	2.973,76	244.686,92	244.686,92
00761	006684617	75	11,62	1.652,54	177.056,64	177.056,64
00762	000689091	54	26,31	1.792,23	316.840,70	316.840,70
00763	006633978	65	17,96	3.992,89	567.801,72	567.801,72
00764	006737993	80	9,09	3.324,42	301.640,80	301.640,80
00765	006628606	69	15,24	2.694,43	345.047,00	345.047,00
00766	006667273	85	6,95	2.589,02	191.320,36	191.320,36
00767	006625933	72	13,36	2.970,65	355.245,42	355.245,42
00768	006659759	67	16,58	2.754,52	378.924,30	378.924,30
00769	006623755	67	16,58	4.001,76	550.500,31	550.500,31
00770	006623235	78	10,05	3.312,92	323.433,60	323.433,60

(Valores em R\$)

Ord	Código do aposentado	Idade	Esperança de Vida	Valor do Provento	Provisão Matemática de Benef. Concedidos	Valor Atual dos Benefícios Futuros
00771	006675177	64	18,67	2.511,47	365.709,18	365.709,18
00772	006654404	73	12,76	1.297,01	149.573,44	149.573,44
00773	006623748	82	8,20	2.847,55	232.704,94	232.704,94
00774	006736474	55	25,51	2.633,09	461.511,19	461.511,19
00775	006614523	74	12,18	3.240,60	361.893,42	361.893,42
00776	006639629	58	23,16	2.173,35	361.487,85	361.487,85
00777	006648034	62	20,13	2.333,16	360.264,10	360.264,10
00778	006670467	77	10,55	1.867,19	185.576,72	185.576,72
00779	006692685	77	10,55	1.644,12	167.780,87	167.780,87
00780	006613236	76	11,08	2.278,04	233.833,71	233.833,71
00781	006686927	73	12,76	1.647,23	187.454,77	187.454,77
00782	006839724	52	27,94	2.117,05	384.040,40	384.040,40
00783	006633366	71	13,97	2.970,65	365.173,84	365.173,84
00784	006695985	79	9,56	1.572,92	147.644,97	147.644,97
00785	006696637	72	13,36	1.610,08	190.579,85	190.579,85
00786	006651806	61	20,88	1.769,65	275.135,12	275.135,12
00787	000000160	77	10,55	12.107,90	1.132.322,55	1.217.701,40
00788	006612691	64	18,67	2.449,82	358.791,31	358.791,31
00789	000000240	74	12,18	17.205,22	1.763.967,67	1.921.389,83
00790	006733406	53	27,12	2.693,85	479.709,21	479.709,21
00791	006737738	58	23,16	2.000,81	332.789,71	332.789,71
00792	006730550	54	26,31	2.572,32	454.749,48	454.749,48
00793	006754097	60	21,63	2.633,09	420.336,43	420.336,43
00794	006738504	58	23,16	2.112,71	351.912,04	351.912,04
00795	006647879	61	20,88	2.694,44	424.579,58	424.579,58
00796	006711188	59	22,39	4.895,02	787.202,80	796.234,75
00797	006827778	60	21,63	1.573,83	249.227,64	249.227,64
00798	006616569	79	9,56	2.847,55	269.727,42	269.727,42
00799	006633416	64	18,67	3.564,71	525.070,38	525.070,38
00800	006754105	58	23,16	2.700,87	444.010,17	444.010,17
00801	006675029	62	20,13	2.449,77	377.610,33	377.610,33
00802	006628234	63	19,40	2.612,95	389.245,09	389.245,09
00803	000685636	66	17,26	1.854,43	260.496,94	260.496,94
00804	006667646	60	21,63	3.332,60	534.560,51	534.560,51
00805	006757660	67	16,58	1.867,19	253.015,20	253.015,20
00806	006676167	77	10,55	1.769,65	179.544,71	179.544,71
00807	006625339	83	7,77	1.981,64	157.506,98	157.506,98
00808	006670392	65	17,96	2.511,47	360.004,13	360.004,13
00809	006688048	78	10,05	1.256,66	120.124,30	120.124,30
00810	006770218	66	17,26	724,00	101.702,29	101.702,29
00811	006696868	82	8,20	1.426,41	117.367,87	117.367,87
00812	006624621	65	17,96	3.013,76	432.004,39	432.004,39
00813	006692842	72	13,36	3.742,90	446.454,93	446.454,93
00814	000686717	62	20,13	2.376,64	366.977,87	366.977,87
00815	006881320	67	16,58	724,00	99.596,73	99.596,73
00816	006776801	65	17,96	1.654,18	236.644,99	236.644,99
00817	006921373	73	12,76	724,00	82.391,20	82.391,20
00818	006644280	74	12,18	3.029,48	341.070,75	341.070,75
00819	006655948	74	12,18	1.709,97	193.033,32	193.033,32
00820	006608640	63	19,40	23.290,72	3.154.018,84	3.463.158,69
00821	006681506	74	12,18	1.793,46	202.458,25	202.458,25
00822	006633523	77	10,55	1.704,42	171.414,91	171.414,91
00823	006616049	66	17,26	3.881,01	547.427,29	547.427,29
00824	006618482	71	13,97	1.888,21	228.098,79	228.098,79
00825	000677104	80	9,09	12.932,26	1.094.944,02	1.180.732,80
00826	006965420	48	31,29	724,00	137.905,29	137.905,29
00827	006644421	71	13,97	7.372,60	872.383,50	913.009,83
00828	006759203	77	10,55	5.461,04	534.215,81	545.992,20
00829	006648372	62	20,13	2.572,23	393.023,77	393.023,77
00830	006667901	64	18,67	2.964,57	430.856,93	430.856,93

(Valores em R\$)

Ord	Código do aposentado	Idade	Esperança de Vida	Valor do Provento	Provisão Matemática de Benef. Concedidos	Valor Atual dos Benefícios Futuros
00831	006701312	76	11,08	1.824,10	191.600,30	191.600,30
00832	000688184	74	12,18	1.226,03	135.059,03	135.059,03
00833	006674519	61	20,88	2.449,82	386.033,30	386.033,30
00834	006630461	69	15,24	1.888,21	245.763,94	245.763,94
00835	006633986	78	10,05	1.730,61	170.467,34	170.467,34
00836	006666564	71	13,97	2.090,90	251.949,14	251.949,14
00837	006777114	76	11,08	1.867,19	193.893,82	193.893,82
00838	006633457	74	12,18	2.774,07	306.431,20	306.431,20
00839	000688283	65	17,96	1.572,92	224.122,85	224.122,85
00840	006632954	62	20,13	2.333,16	361.520,45	361.520,45
00841	006633465	74	12,18	3.564,71	397.008,11	397.008,11
00842	006623797	69	15,24	2.253,54	289.937,57	289.937,57
00843	006671812	60	21,63	2.403,91	384.365,82	384.365,82
00844	006628309	77	10,55	2.854,87	291.336,75	291.336,75
00845	006683767	72	13,36	1.730,61	207.482,28	207.482,28
00846	006957757	74	12,18	724,00	79.536,18	79.536,18
00847	006640130	74	12,18	1.610,08	180.293,30	180.293,30
00848	006644603	67	16,58	3.778,76	518.712,09	518.712,09
00849	000676023	84	7,35	1.756,63	134.223,40	134.223,40
00850	006681837	75	11,62	1.498,32	162.338,37	162.338,37
00851	006758916	73	12,76	1.981,64	230.938,58	230.938,58
00852	006686513	69	15,24	1.647,23	211.436,86	211.436,86
00853	006678692	63	19,40	1.999,59	298.974,18	298.974,18
00854	006645527	67	16,58	1.684,39	232.703,10	232.703,10
00855	006630685	67	16,58	3.012,69	410.895,24	410.895,24
00856	006774590	73	12,76	6.468,02	721.444,79	747.871,80
00857	006777221	67	16,58	2.108,91	290.111,25	290.111,25
00858	006623250	67	16,58	2.970,65	401.666,84	401.666,84
00859	006732846	66	17,26	2.829,18	396.602,31	396.602,31
00860	006688295	81	8,64	3.930,98	337.799,20	337.799,20
00861	006611834	64	18,67	2.754,61	404.973,39	404.973,39
00862	006604888	76	11,08	4.253,29	441.672,58	441.672,58
00863	006606578	82	8,20	2.801,01	234.400,36	234.400,36
00864	006612717	72	13,36	2.443,38	292.191,80	292.191,80
00865	006886931	70	14,60	733,49	92.605,13	92.605,13
00866	006630735	71	13,97	1.652,54	203.644,02	203.644,02
00867	006745608	73	12,76	4.830,44	552.926,00	558.524,84
00868	006755805	75	11,62	3.168,57	339.487,31	339.487,31
00869	006850200	73	12,76	1.838,26	210.872,39	210.872,39
00870	006688311	69	15,24	11.902,56	1.421.731,04	1.527.801,20
00871	006754915	69	15,24	2.572,23	337.106,51	337.106,51
00872	006673925	68	15,90	4.238,18	557.959,38	557.959,38
00873	006842199	70	14,60	724,00	90.314,43	90.314,43
00874	000682310	85	6,95	3.767,21	277.333,22	277.333,22
00875	006658710	63	19,40	1.910,28	284.044,58	284.044,58
00876	006614705	60	21,63	2.070,39	330.509,15	330.509,15
00877	006754121	69	15,24	2.572,32	330.951,39	330.951,39
00878	006658934	75	11,62	2.087,17	224.881,14	224.881,14
00879	006620330	68	15,90	3.742,90	499.431,71	499.431,71
00880	006730162	58	23,16	2.633,09	437.319,28	437.319,28
00881	006607170	85	6,95	4.280,77	310.360,34	310.360,34
00882	006627715	69	15,24	3.013,76	385.940,19	385.940,19
00883	006672935	65	17,96	2.278,04	324.594,26	324.594,26
00884	006730410	73	12,76	2.443,38	282.518,45	282.518,45
00885	006827786	61	20,88	1.349,99	210.598,15	210.598,15
00886	006781421	60	21,63	2.511,55	402.861,27	402.861,27
00887	006687669	64	18,67	1.730,61	254.428,40	254.428,40
00888	006693022	78	10,05	3.742,90	363.232,43	363.232,43
00889	000682856	66	17,26	3.524,16	489.938,44	489.938,44
00890	006654610	75	11,62	1.297,01	139.745,73	139.745,73

(Valores em R\$)

Ord	Código do aposentado	Idade	Esperança de Vida	Valor do Provento	Provisão Matemática de Benef. Concedidos	Valor Atual dos Benefícios Futuros
00891	006682827	66	17,26	1.572,92	218.215,52	218.215,52
00892	006826572	71	13,97	724,00	87.460,36	87.460,36
00893	006617369	74	12,18	3.049,64	344.264,59	344.264,59
00894	006626428	67	16,58	2.884,30	392.536,10	392.536,10
00895	006717318	80	9,09	1.678,57	148.501,28	148.501,28
00896	006613855	62	20,13	2.565,56	392.004,63	392.004,63
00897	006695258	74	12,18	7.578,98	796.257,98	834.897,73
00898	000681726	67	16,58	3.626,09	499.887,86	499.887,86
00899	006780316	56	24,72	2.637,12	449.168,12	449.168,12
00900	006626659	69	15,24	2.829,18	361.455,16	361.455,16
00901	006754139	59	22,39	2.511,47	407.896,94	407.896,94
00902	006654263	68	15,90	1.843,72	244.919,49	244.919,49
00903	006754964	62	20,13	2.572,32	396.500,33	396.500,33
00904	006849004	71	13,97	1.572,92	194.787,65	194.787,65
00905	006754162	59	22,39	2.764,68	449.021,69	449.021,69
00906	006907299	54	26,31	1.083,12	191.012,22	191.012,22
00907	006675409	61	20,88	2.449,82	382.171,39	382.171,39
00908	006604805	78	10,05	2.632,99	255.520,41	255.520,41
00909	006716005	71	13,97	1.691,57	209.481,06	209.481,06
00910	006756506	79	9,56	1.953,37	180.013,09	180.013,09
00911	000688929	58	23,16	1.610,07	265.076,72	265.076,72
00912	006692099	70	14,60	5.752,08	714.066,37	733.160,19
00913	006716419	64	18,67	1.935,11	281.239,96	281.239,96
00914	006671077	67	16,58	2.511,49	341.798,88	341.798,88
00915	006648521	60	21,63	2.693,83	430.721,69	430.721,69
00916	006751739	60	21,63	2.572,32	411.293,22	411.293,22
00917	006671531	60	21,63	2.572,25	411.939,89	411.939,89
00918	006781116	51	28,77	2.700,92	500.228,14	500.228,14
00919	006682835	68	15,90	1.824,10	243.940,02	243.940,02
00920	006670632	91	4,71	1.548,22	81.301,58	81.301,58
00921	006755458	70	14,60	2.333,16	289.638,62	289.638,62
00922	006635049	65	17,96	1.730,61	251.033,95	251.033,95
00923	006685747	63	19,40	1.858,09	280.883,65	280.883,65
00924	006626584	76	11,08	1.671,59	172.582,86	172.582,86
00925	006683163	64	18,67	3.564,70	525.068,90	525.068,90
00926	006691620	85	6,95	6.022,13	426.858,25	439.972,98
00927	006738918	68	15,90	1.979,94	265.369,38	265.369,38
00928	006610588	88	5,79	1.610,08	100.053,99	100.053,99
00929	000686261	89	5,42	855,36	51.950,36	51.950,36
00930	006637383	73	12,76	2.970,65	341.676,40	341.676,40
00931	006633549	67	16,58	2.829,18	385.866,65	385.866,65
00932	006674535	67	16,58	2.278,04	314.717,48	314.717,48
00933	006820328	75	11,62	724,00	76.916,68	76.916,68
00934	006689434	63	19,40	2.916,84	440.932,71	440.932,71
00935	006719363	63	19,40	1.730,61	260.660,80	260.660,80
00936	006693162	68	15,90	3.541,85	468.392,94	468.392,94
00937	006634026	72	13,36	1.647,23	196.984,13	196.984,13
00938	006757637	61	20,88	2.206,34	343.608,88	343.608,88
00939	006738819	63	19,40	2.574,73	382.843,41	382.843,41
00940	006684922	68	15,90	1.730,61	231.951,93	231.951,93
00941	006629117	77	10,55	2.829,18	279.514,35	279.514,35
00942	006877948	65	17,96	1.916,28	277.966,35	277.966,35
00943	006603971	67	16,58	3.092,70	420.898,10	420.898,10
00944	006886816	60	21,63	1.357,11	218.032,20	218.032,20
00945	006612733	58	23,16	2.828,52	469.777,46	469.777,46
00946	000682732	81	8,64	2.930,41	255.944,25	255.944,25
00947	006605935	77	10,55	3.703,40	373.548,86	373.548,86
00948	006633564	67	16,58	4.010,45	543.439,50	543.439,50
00949	006621965	69	15,24	2.829,18	363.998,67	363.998,67
00950	006673321	60	21,63	2.572,23	411.936,69	411.936,69

(Valores em R\$)

Ord	Código do aposentado	Idade	Esperança de Vida	Valor do Provento	Provisão Matemática de Benef. Concedidos	Valor Atual dos Benefícios Futuros
00951	006648893	62	20,13	2.572,23	390.946,16	390.946,16
00952	000682344	84	7,35	3.595,30	271.703,82	271.703,82
00953	006733315	69	15,24	2.511,49	322.372,45	322.372,45
00954	006623276	66	17,26	3.524,16	489.938,44	489.938,44
00955	006626592	91	4,71	1.872,90	101.023,31	101.023,31
00956	006605331	75	11,62	2.970,65	321.860,81	321.860,81
00957	006729438	75	11,62	2.572,32	274.054,24	274.054,24
00958	000681312	84	7,35	3.810,41	289.024,04	289.024,04
00959	006633598	68	15,90	2.970,65	399.036,39	399.036,39
00960	006627442	74	12,18	2.847,55	319.725,45	319.725,45
00961	006660427	65	17,96	6.990,52	951.487,68	992.080,60
00962	006625362	65	17,96	4.054,82	575.451,93	575.451,93
00963	006669261	68	15,90	2.527,12	337.956,09	337.956,09
00964	006678312	72	13,36	1.847,68	215.889,80	215.889,80
00965	006730345	63	19,40	2.764,72	414.135,08	414.135,08
00966	006700686	66	17,26	2.466,98	346.543,54	346.543,54
00967	006716062	57	23,93	1.910,28	319.564,63	319.564,63
00968	006633622	68	15,90	2.829,18	379.192,17	379.192,17
00969	006649420	62	20,13	2.511,47	381.711,41	381.711,41
00970	006633689	71	13,97	2.970,65	357.957,20	357.957,20
00971	006673594	69	15,24	2.449,82	318.861,47	318.861,47
00972	006653851	83	7,77	1.244,33	99.947,18	99.947,18
00973	006908131	61	20,88	1.777,42	278.678,10	278.678,10
00974	006622906	80	9,09	1.944,48	172.576,81	172.576,81
00975	006919492	65	17,96	724,00	103.574,57	103.574,57
00976	006674899	64	18,67	2.094,33	306.727,60	306.727,60
00977	006673909	62	20,13	2.700,88	412.680,84	412.680,84
00978	006623342	68	15,90	3.877,94	522.062,14	522.062,14
00979	006620223	74	12,18	2.278,04	254.399,71	254.399,71
00980	006753271	54	26,31	2.633,09	466.630,34	466.630,34
00981	006614697	73	12,76	1.337,25	152.993,03	152.993,03
00982	006615942	79	9,56	3.524,16	326.780,19	326.780,19
00983	006758809	68	15,90	11.780,66	1.463.470,60	1.571.945,61
00984	000686964	76	11,08	1.933,87	197.927,66	197.927,66
00985	006638407	75	11,62	3.742,90	408.913,83	408.913,83
00986	006611867	71	13,97	2.828,47	345.119,33	345.119,33
00987	006775100	70	14,60	2.449,82	308.557,14	308.557,14
00988	006735096	66	17,26	1.572,92	220.952,45	220.952,45
00989	006666846	66	17,26	2.578,82	363.749,75	363.749,75
00990	006667281	60	21,63	2.443,38	393.801,28	393.801,28
00991	006875553	61	20,88	907,22	142.241,20	142.241,20
00992	006633697	71	13,97	3.359,84	407.914,58	407.914,58
00993	006753289	68	15,90	2.511,49	335.119,23	335.119,23
00994	006682504	79	9,56	1.498,32	140.215,07	140.215,07
00995	006738348	73	12,76	4.182,57	483.614,17	483.614,17
00996	006668610	78	10,05	1.269,27	122.068,70	122.068,70
00997	006648562	61	20,88	2.693,83	418.113,61	418.113,61
00998	006781470	72	13,36	2.278,04	266.868,54	266.868,54
00999	006674550	67	16,58	2.278,04	310.027,72	310.027,72
01000	006836514	67	16,58	1.964,83	265.090,29	265.090,29
01001	006697437	72	13,36	1.824,10	214.801,46	214.801,46
01002	006696553	68	15,90	1.610,08	214.840,10	214.840,10
01003	006670723	70	14,60	1.824,10	226.443,88	226.443,88
01004	006634919	64	18,67	3.742,90	552.365,96	552.365,96
01005	006605950	77	10,55	3.584,92	359.478,47	359.478,47
01006	006625487	72	13,36	3.221,42	381.308,84	381.308,84
01007	006666622	85	6,95	3.812,47	280.665,16	280.665,16
01008	006943930	52	27,94	1.647,44	299.859,01	299.859,01
01009	006614473	71	13,97	3.524,16	425.724,17	425.724,17
01010	006816649	66	17,26	1.226,03	172.934,95	172.934,95

(Valores em R\$)

Ord	Código do aposentado	Idade	Esperança de Vida	Valor do Provento	Provisão Matemática de Benef. Concedidos	Valor Atual dos Benefícios Futuros
01011	006781322	61	20,88	2.572,32	401.281,36	401.281,36
01012	006670673	68	15,90	2.173,84	289.418,84	289.418,84
01013	006633705	65	17,96	3.495,25	500.026,25	500.026,25
01014	006624415	66	17,26	2.884,30	402.656,26	402.656,26
01015	006619167	73	12,76	4.544,51	512.478,21	514.399,03
01016	006652135	68	15,90	1.996,46	268.177,06	268.177,06
01017	006758619	69	15,24	2.059,50	269.910,10	269.910,10
01018	006610893	64	18,67	2.388,27	348.438,54	348.438,54
01019	006730543	70	14,60	1.361,92	171.535,11	171.535,11
01020	006780803	70	14,60	909,28	114.524,67	114.524,67
01021	006683734	65	17,96	1.730,61	249.059,68	249.059,68
01022	006633713	65	17,96	3.564,70	509.961,68	509.961,68
01023	006680383	72	13,36	1.962,43	231.090,86	231.090,86
01024	006737779	56	24,72	1.963,35	334.408,08	334.408,08
01025	006778130	80	9,09	3.087,53	281.021,14	281.021,14
01026	006817100	65	17,96	724,00	104.194,02	104.194,02
01027	006753255	77	10,55	2.416,18	243.711,53	243.711,53
01028	006658215	70	14,60	9.000,49	1.074.873,84	1.139.053,14
01029	000686139	81	8,64	1.824,10	155.722,12	155.722,12
01030	006658728	74	12,18	1.297,01	142.092,08	142.092,08
01031	006613889	62	20,13	2.199,05	336.003,75	336.003,75
01032	006774194	72	13,36	3.471,83	409.891,54	409.891,54
01033	006750814	67	16,58	2.388,27	327.136,52	327.136,52
01034	006693451	65	17,96	3.742,90	536.522,23	536.522,23
01035	006848618	66	17,26	4.411,67	612.994,81	613.322,53
01036	000690222	71	13,97	1.162,10	142.500,87	142.500,87
01037	006791503	78	10,05	1.981,64	192.309,68	192.309,68
01038	006697627	76	11,08	1.297,01	134.297,15	134.297,15
01039	006651533	73	12,76	1.426,41	163.193,70	163.193,70
01040	006633739	83	7,77	2.829,18	225.663,30	225.663,30
01041	006828347	79	9,56	724,00	66.513,78	66.513,78
01042	006629380	65	17,96	2.694,43	389.304,14	389.304,14
01043	006607790	76	11,08	4.280,77	444.526,18	444.526,18
01044	006774525	70	14,60	2.107,12	264.121,83	264.121,83
01045	006765911	68	15,90	2.829,18	375.827,85	375.827,85
01046	006816656	59	22,39	1.573,83	256.785,11	256.785,11
01047	006693477	65	17,96	3.742,90	541.859,58	541.859,58
01048	006696132	75	11,62	1.708,40	182.527,02	182.527,02
01049	006750129	59	22,39	2.633,09	427.649,68	427.649,68
01050	000687533	70	14,60	3.524,16	441.743,99	441.743,99
01051	006624787	68	15,90	2.847,55	383.347,36	383.347,36
01052	006842892	54	26,31	776,57	137.957,51	137.957,51
01053	006629620	67	16,58	2.829,18	385.866,65	385.866,65
01054	006614176	71	13,97	2.847,55	349.176,79	349.176,79
01055	006840649	53	27,12	953,74	171.239,04	171.239,04
01056	006693493	70	14,60	2.970,65	378.639,09	378.639,09
01057	006730402	65	17,96	2.693,83	386.912,62	386.912,62
01058	006730139	56	24,72	2.507,69	430.557,65	430.557,65
01059	006824254	57	23,93	2.334,08	390.460,78	390.460,78
01060	006611354	88	5,79	1.981,64	124.257,05	124.257,05
01061	006775118	66	17,26	3.253,76	457.064,71	457.064,71
01062	006607220	88	5,79	4.811,43	305.485,28	308.455,50
01063	006605984	74	12,18	3.584,92	401.431,65	401.431,65
01064	006676340	66	17,26	2.884,30	400.146,88	400.146,88
01065	006672414	64	18,67	2.070,45	302.650,08	302.650,08
01066	006684005	78	10,05	1.498,32	145.405,54	145.405,54
01067	006780951	70	14,60	2.334,03	293.973,28	293.973,28
01068	006889091	68	15,90	1.421,83	189.298,38	189.298,38
01069	006755771	80	9,09	1.335,10	121.518,28	121.518,28
01070	006602056	84	7,35	3.698,15	279.476,39	279.476,39

(Valores em R\$)

Ord	Código do aposentado	Idade	Esperança de Vida	Valor do Provento	Provisão Matemática de Benef. Concedidos	Valor Atual dos Benefícios Futuros
01071	006632608	79	9,56	3.742,90	352.401,80	352.401,80
01072	006756522	60	21,63	2.305,33	368.603,67	368.603,67
01073	006615108	78	10,05	3.034,82	290.982,34	290.982,34
01074	006677637	85	6,95	1.925,28	138.509,93	138.509,93
01075	006665434	70	14,60	2.613,48	329.170,27	329.170,27
01076	000689331	68	15,90	1.521,10	202.967,11	202.967,11
01077	000685826	70	14,60	3.930,98	496.297,06	496.297,06
01078	006776207	82	8,20	1.910,28	158.788,85	158.788,85
01079	006615934	65	17,96	3.969,45	568.996,81	568.996,81
01080	006651830	81	8,64	3.612,34	314.487,16	314.487,16
01081	006681373	68	15,90	1.925,28	256.326,27	256.326,27
01082	006632293	67	16,58	1.598,42	216.595,29	216.595,29
01083	006774111	73	12,76	1.426,41	163.627,83	163.627,83
01084	006689459	70	14,60	2.572,23	320.093,11	320.093,11
01085	006837694	67	16,58	1.290,35	175.229,48	175.229,48
01086	007029218	50	29,60	724,00	135.203,18	135.203,18
01087	006686950	64	18,67	2.829,18	411.972,71	411.972,71
01088	006610927	59	22,39	2.507,69	411.646,61	411.646,61
01089	006840482	55	25,51	2.450,77	425.200,18	425.200,18
01090	000684712	74	12,18	2.682,88	294.732,09	294.732,09
01091	006730485	61	20,88	2.693,85	421.655,55	421.655,55
01092	006694947	67	16,58	5.387,51	726.039,59	741.130,38
01093	006665590	62	20,13	2.169,54	334.415,36	334.415,36
01094	006849509	54	26,31	2.138,41	377.116,51	377.116,51
01095	006739510	59	22,39	2.248,62	366.883,43	366.883,43
01096	006732838	71	13,97	2.391,82	288.935,69	288.935,69
01097	006753354	61	20,88	2.333,16	362.133,45	362.133,45
01098	006613954	61	20,88	2.443,38	379.240,87	379.240,87
01099	000685511	69	15,24	3.076,88	393.101,23	393.101,23
01100	006605992	74	12,18	3.524,16	391.424,04	391.424,04
01101	006875561	72	13,36	724,00	84.594,85	84.594,85
01102	006688386	76	11,08	1.983,30	208.322,39	208.322,39
01103	006625404	68	15,90	2.970,65	393.737,57	393.737,57
01104	006663926	67	16,58	3.742,90	506.084,13	506.084,13
01105	006777023	62	20,13	1.730,61	265.826,31	265.826,31
01106	006753362	58	23,16	2.700,87	444.010,17	444.010,17
01107	006660005	65	17,96	3.128,27	447.526,53	447.526,53
01108	006729420	72	13,36	2.572,32	302.126,47	302.126,47
01109	006613491	72	13,36	4.221,72	495.853,29	495.853,29
01110	006667943	61	20,88	2.477,68	391.074,34	391.074,34
01111	006730121	57	23,93	2.388,27	405.692,30	405.692,30
01112	006633002	62	20,13	2.388,27	367.487,64	367.487,64
01113	006713564	71	13,97	1.966,28	243.500,66	243.500,66
01114	006663918	75	11,62	3.013,76	327.439,39	327.439,39
01115	006695555	81	8,64	6.172,76	515.274,97	532.179,61
01116	006921399	46	33,00	724,00	141.462,28	141.462,28
01117	006643464	59	22,39	1.759,26	284.415,82	284.415,82
01118	006632616	65	17,96	2.694,44	390.842,49	390.842,49
01119	006690903	70	14,60	6.970,40	846.217,56	882.135,98
01120	006882526	52	27,94	1.355,68	247.307,01	247.307,01
01121	006672240	67	16,58	1.920,33	263.604,57	263.604,57
01122	006774293	77	10,55	1.061,87	107.734,94	107.734,94
01123	006626626	96	3,03	1.290,35	45.655,83	45.655,83
01124	006673933	60	21,63	2.391,90	381.833,78	381.833,78
01125	006730105	61	20,88	2.633,09	410.761,47	410.761,47
01126	006610414	60	21,63	2.572,23	409.963,11	409.963,11
01127	006919476	78	10,05	724,00	70.261,10	70.261,10
01128	000687236	80	9,09	1.910,28	173.870,07	173.870,07
01129	006773816	70	14,60	2.541,58	322.415,65	322.415,65
01130	006757512	66	17,26	2.321,67	323.438,26	323.438,26

(Valores em R\$)

Ord	Código do aposentado	Idade	Esperança de Vida	Valor do Provento	Provisão Matemática de Benef. Concedidos	Valor Atual dos Benefícios Futuros
01131	006695340	71	13,97	7.777,46	903.514,02	948.976,57
01132	000689604	65	17,96	1.498,32	212.638,57	212.638,57
01133	006683890	68	15,90	1.433,14	192.082,32	192.082,32
01134	006687727	64	18,67	1.730,61	256.368,08	256.368,08
01135	000685925	89	5,42	2.468,29	144.340,32	144.340,32
01136	006739577	58	23,16	2.651,22	438.409,36	438.409,36
01137	000687384	63	19,40	7.675,90	1.097.667,60	1.151.905,50
01138	006676555	82	8,20	1.647,23	138.771,09	138.771,09
01139	006686000	65	17,96	1.719,77	248.480,60	248.480,60
01140	006630826	83	7,77	1.717,11	135.520,95	135.520,95
01141	006630834	66	17,26	1.808,32	251.922,05	251.922,05
01142	006733307	76	11,08	1.962,43	204.370,40	204.370,40
01143	006686471	70	14,60	1.962,43	248.354,48	248.354,48
01144	006719603	82	8,20	931,02	77.911,69	77.911,69
01145	000000050	87	6,17	16.054,48	963.552,31	1.047.247,86
01146	006632962	72	13,36	1.920,33	226.133,27	226.133,27
01147	006642649	68	15,90	1.239,41	162.800,74	162.800,74
01148	006686455	77	10,55	1.640,97	163.578,26	163.578,26
01149	006687214	83	7,77	1.079,45	84.892,50	84.892,50
01150	006633606	68	15,90	1.626,12	217.463,81	217.463,81
01151	006694053	83	7,77	3.564,71	287.321,78	287.321,78
01152	006633838	71	13,97	3.042,97	374.987,98	374.987,98
01153	006614283	66	17,26	2.774,07	388.072,34	388.072,34
01154	006688097	62	20,13	1.735,67	268.940,06	268.940,06
01155	006681100	66	17,26	2.006,44	281.268,33	281.268,33
01156	006646848	64	18,67	2.623,43	382.747,39	382.747,39
01157	006696892	71	13,97	1.297,01	157.862,45	157.862,45
01158	006627939	71	13,97	2.970,60	360.657,37	360.657,37
01159	006680417	72	13,36	1.999,59	234.248,59	234.248,59
01160	006758270	76	11,08	1.389,20	143.012,32	143.012,32
01161	006661433	64	18,67	1.684,39	244.801,47	244.801,47
01162	006693741	72	13,36	2.829,18	336.604,21	336.604,21
01163	006603278	81	8,64	4.430,68	386.590,45	386.978,97
01164	006835474	72	13,36	724,00	85.035,91	85.035,91
01165	006694749	63	19,40	5.630,56	818.447,00	838.771,44
01166	006737449	78	10,05	724,00	69.628,80	69.628,80
01167	006713416	68	15,90	724,00	95.960,82	95.960,82
01168	006635072	68	15,90	1.925,28	254.609,19	254.609,19
01169	006685556	68	15,90	1.927,25	256.588,55	256.588,55
01170	006758676	68	15,90	1.684,39	222.752,62	222.752,62
01171	006758585	56	24,72	1.357,11	232.699,10	232.699,10
01172	006685994	64	18,67	1.949,72	283.909,63	283.909,63
01173	006735807	74	12,18	4.458,55	502.463,91	503.312,16
01174	006664213	63	19,40	1.999,59	300.624,05	300.624,05
01175	006753347	61	20,88	2.443,37	381.807,14	381.807,14
01176	006715866	63	19,40	1.730,61	258.756,90	258.756,90
01177	006758213	60	21,63	2.739,59	435.235,70	435.235,70
01178	006850002	62	20,13	3.100,34	475.385,76	475.385,76
01179	006741037	87	6,17	4.380,71	296.798,42	296.798,42
01180	006683981	70	14,60	2.440,94	311.122,24	311.122,24
01181	006720114	64	18,67	3.615,34	528.475,91	528.475,91
01182	006681753	62	20,13	1.953,37	302.672,42	302.672,42
01183	006739064	64	18,67	1.669,04	247.714,93	247.714,93
01184	006686794	66	17,26	1.769,65	247.561,24	247.561,24
01185	006773394	70	14,60	2.026,51	255.240,84	255.240,84
01186	006610299	74	12,18	1.813,87	204.212,60	204.212,60
01187	000682849	74	12,18	2.913,30	321.810,92	321.810,92
01188	006753446	56	24,72	2.633,09	452.088,19	452.088,19
01189	006768659	56	24,72	2.511,56	431.222,11	431.222,11
01190	006632624	62	20,13	2.829,18	433.807,87	433.807,87

(Valores em R\$)

Ord	Código do aposentado	Idade	Esperança de Vida	Valor do Provento	Provisão Matemática de Benef. Concedidos	Valor Atual dos Benefícios Futuros
01191	006648265	61	20,88	2.632,99	409.362,31	409.362,31
01192	006719645	56	24,72	2.080,14	355.250,07	355.250,07
01193	006732622	61	20,88	2.633,09	412.836,87	412.836,87
01194	006697809	66	17,26	3.356,38	467.586,57	467.586,57
01195	006614267	61	20,88	2.278,04	359.563,38	359.563,38
01196	006630693	65	17,96	2.449,82	355.359,09	355.359,09
01197	006602148	93	4,02	1.610,08	72.978,76	72.978,76
01198	006607964	74	12,18	1.466,73	165.130,22	165.130,22
01199	006787600	72	13,36	1.963,35	231.797,23	231.797,23
01200	000686113	66	17,26	3.418,37	484.153,31	484.153,31
01201	000688655	64	18,67	1.917,88	278.735,83	278.735,83
01202	006632327	69	15,24	1.433,22	186.114,26	186.114,26
01203	006603559	69	15,24	3.881,01	503.977,96	503.977,96
01204	006738454	83	7,77	2.753,19	221.141,95	221.141,95
01205	006668834	67	16,58	1.999,59	273.896,55	273.896,55
01206	006635353	71	13,97	1.896,13	234.237,62	234.237,62
01207	000000028	71	13,97	11.712,82	1.324.248,02	1.422.040,95
01208	006605349	78	10,05	17.432,21	1.561.812,29	1.701.870,99
01209	006884423	50	29,60	1.047,01	195.322,28	195.322,28
01210	006652051	67	16,58	7.769,33	1.015.476,02	1.066.499,44
01211	006659478	64	18,67	5.387,51	781.841,13	798.091,76
01212	006789002	74	12,18	16.357,63	1.656.935,10	1.801.950,68
01213	007090160	70	14,60	724,00	90.314,43	90.314,43
01214	006685945	63	19,40	1.999,59	298.424,23	298.424,23
01215	006684518	74	12,18	3.590,68	405.340,95	405.340,95
01216	006633648	76	11,08	1.804,83	186.878,69	186.878,69
01217	006693956	74	12,18	6.055,08	662.866,32	683.539,58
01218	006656078	71	13,97	1.962,43	237.660,61	237.660,61
01219	006614978	79	9,56	2.016,41	189.849,19	189.849,19
01220	006688469	76	11,08	2.645,62	276.309,66	276.309,66
01221	006683429	68	15,90	1.941,47	259.058,94	259.058,94
01222	006683346	68	15,90	1.610,08	215.797,41	215.797,41
01223	006689228	71	13,97	1.353,26	165.530,66	165.530,66
01224	006630420	83	7,77	3.881,01	310.645,50	310.645,50
01225	006690424	88	5,79	4.398,01	284.367,58	284.422,85
01226	006757108	71	13,97	1.746,56	215.230,19	215.230,19
01227	006628242	75	11,62	1.858,09	196.841,06	196.841,06
01228	006776116	68	15,90	1.939,09	255.859,03	255.859,03
01229	006643043	70	14,60	1.962,43	245.985,33	245.985,33
01230	006670855	88	5,79	1.431,36	90.958,64	90.958,64
01231	006774319	81	8,64	1.199,53	103.416,53	103.416,53
01232	006773139	71	13,97	14.862,76	1.656.284,53	1.795.445,22
01233	000689893	70	14,60	3.781,61	477.438,68	477.438,68
01234	006616775	73	12,76	1.730,61	200.630,36	200.630,36
01235	006662019	63	19,40	2.339,34	353.633,22	353.633,22
01236	006738165	70	14,60	1.966,22	247.647,26	247.647,26
01237	006632350	66	17,26	1.730,61	241.597,94	241.597,94
01238	006606982	77	10,55	5.629,10	550.794,01	564.458,97
01239	006639926	65	17,96	2.014,69	288.219,12	288.219,12
01240	006758635	63	19,40	1.684,39	251.382,93	251.382,93
01241	006641229	76	11,08	724,00	74.099,93	74.099,93
01242	006636823	72	13,36	2.360,83	283.758,25	283.758,25
01243	006641195	73	12,76	1.962,43	228.699,87	228.699,87
01244	006734701	65	17,96	2.569,12	369.000,63	369.000,63
01245	006692750	68	15,90	11.437,03	1.422.662,26	1.526.093,54
01246	000686725	70	14,60	4.323,22	549.732,87	549.732,87
01247	006667851	86	6,55	1.819,58	125.313,65	125.313,65
01248	006730097	69	15,24	2.388,27	308.703,17	308.703,17
01249	006733083	79	9,56	2.147,35	203.402,63	203.402,63
01250	006621619	87	6,17	1.510,40	100.639,56	100.639,56

(Valores em R\$)

Ord	Código do aposentado	Idade	Esperança de Vida	Valor do Provento	Provisão Matemática de Benef. Concedidos	Valor Atual dos Benefícios Futuros
01251	006888531	69	15,24	724,00	94.884,64	94.884,64
01252	006737282	64	18,67	1.981,70	291.898,07	291.898,07
01253	006693774	69	15,24	3.742,90	488.286,67	488.286,67
01254	006616239	68	15,90	2.425,71	319.346,43	319.346,43
01255	000687483	62	20,13	1.810,14	275.605,55	275.605,55
01256	006611875	59	22,39	2.511,47	411.018,49	411.018,49
01257	000689638	70	14,60	1.767,68	223.707,98	223.707,98
01258	006623326	67	16,58	3.524,16	483.763,03	483.763,03
01259	006643845	70	14,60	2.001,01	250.821,23	250.821,23
01260	000685651	76	11,08	1.496,39	158.072,81	158.072,81
01261	006735872	73	12,76	1.135,82	131.676,10	131.676,10
01262	006611289	75	11,62	2.989,74	323.929,15	323.929,15
01263	006773162	62	20,13	2.130,26	327.213,61	327.213,61
01264	006753453	65	17,96	2.578,97	368.944,33	368.944,33
01265	006667299	71	13,97	13.248,42	1.478.994,12	1.596.407,29
01266	006648901	60	21,63	2.478,76	392.530,02	392.530,02
01267	006624258	68	15,90	3.131,94	420.701,87	420.701,87
01268	006648653	70	14,60	2.278,04	288.983,92	288.983,92
01269	006658876	66	17,26	1.337,21	186.290,42	186.290,42
01270	006628648	63	19,40	3.320,55	496.481,14	496.481,14
01271	006683188	61	20,88	1.906,64	297.936,36	297.936,36
01272	006669667	60	21,63	2.870,28	460.402,79	460.402,79
01273	006665236	63	19,40	2.182,39	325.705,80	325.705,80
01274	006830038	64	18,67	724,00	106.642,88	106.642,88
01275	006600613	67	16,58	2.622,38	354.576,64	354.576,64
01276	006633853	66	17,26	4.488,55	630.298,58	631.820,80
01277	006648588	66	17,26	2.169,54	305.390,49	305.390,49
01278	006606008	73	12,76	2.994,52	348.067,35	348.067,35
01279	006847107	74	12,18	3.520,90	387.861,09	387.861,09
01280	000688960	66	17,26	1.309,68	183.594,58	183.594,58
01281	000687590	59	22,39	1.654,18	267.838,96	267.838,96
01282	006601637	79	9,56	1.057,17	99.534,75	99.534,75
01283	006601413	94	3,69	2.939,41	126.406,56	126.406,56
01284	006684732	65	17,96	1.730,61	246.591,84	246.591,84
01285	006619373	73	12,76	2.353,87	274.317,94	274.317,94
01286	006676506	67	16,58	1.504,14	205.589,25	205.589,25
01287	006663439	72	13,36	1.436,96	170.525,90	170.525,90
01288	006774384	73	12,76	1.415,63	161.529,54	161.529,54
01289	006648711	62	20,13	2.391,95	366.121,89	366.121,89
01290	006921654	72	13,36	724,00	86.359,07	86.359,07
01291	006687917	63	19,40	1.706,27	255.586,92	255.586,92
01292	006670871	82	8,20	1.647,23	139.695,01	139.695,01
01293	006607212	76	11,08	2.502,58	263.614,73	263.614,73
01294	006729404	62	20,13	2.572,32	398.578,01	398.578,01
01295	006633879	64	18,67	3.564,70	524.070,07	524.070,07
01296	006831333	62	20,13	2.334,08	354.750,39	354.750,39
01297	006663447	72	13,36	1.969,38	236.108,33	236.108,33
01298	006672455	59	22,39	2.572,23	415.846,95	415.846,95
01299	006782197	59	22,39	2.700,92	436.651,99	436.651,99
01300	006649602	59	22,39	2.511,47	409.145,56	409.145,56
01301	006732820	58	23,16	2.633,09	435.411,35	435.411,35
01302	006674915	63	19,40	2.572,23	387.423,82	387.423,82
01303	006649917	59	22,39	2.449,82	395.448,20	395.448,20
01304	006753412	58	23,16	2.693,85	448.711,96	448.711,96
01305	006834634	58	23,16	2.389,95	395.205,39	395.205,39
01306	006674923	63	19,40	2.278,04	340.607,40	340.607,40
01307	006670830	78	10,05	1.572,92	149.897,73	149.897,73
01308	006659486	62	20,13	5.812,03	868.720,31	892.743,29
01309	006681290	64	18,67	9.161,57	1.269.741,74	1.346.902,86
01310	006758338	59	22,39	2.238,65	361.361,29	361.361,29

(Valores em R\$)

Ord	Código do aposentado	Idade	Esperança de Vida	Valor do Provento	Provisão Matemática de Benef. Concedidos	Valor Atual dos Benefícios Futuros
01311	006754618	56	24,72	2.633,09	449.683,87	449.683,87
01312	006694202	69	15,24	2.511,47	329.143,54	329.143,54
01313	006886113	61	20,88	2.112,65	333.458,40	333.458,40
01314	006632400	84	7,35	3.400,29	264.561,96	264.561,96
01315	006750418	61	20,88	2.388,27	373.824,56	373.824,56
01316	006609341	77	10,55	1.610,08	159.547,00	159.547,00
01317	006729388	57	23,93	2.572,23	436.337,59	436.337,59
01318	006663934	86	6,55	3.564,71	248.488,25	248.488,25
01319	006632434	67	16,58	1.771,05	243.633,69	243.633,69
01320	006613723	71	13,97	3.524,16	424.654,01	424.654,01
01321	000682955	67	16,58	2.970,65	403.414,16	403.414,16
01322	006922157	47	32,14	724,00	140.477,74	140.477,74
01323	006611958	72	13,36	2.829,18	340.051,24	340.051,24
01324	006673149	61	20,88	2.333,16	366.424,46	366.424,46
01325	006757918	75	11,62	724,00	78.661,25	78.661,25
01326	006622443	69	15,24	4.292,46	552.262,40	552.262,40
01327	006956742	71	13,97	724,00	87.460,36	87.460,36
01328	006611883	61	20,88	2.956,13	467.369,05	467.369,05
01329	006842983	62	20,13	724,00	110.038,77	110.038,77
01330	006676928	72	13,36	13.048,42	1.420.712,75	1.532.574,88
01331	006627434	73	12,76	2.970,65	340.772,29	340.772,29
01332	006633242	70	14,60	2.449,82	310.775,31	310.775,31
01333	006629141	69	15,24	2.553,61	329.309,45	329.309,45
01334	006651541	77	10,55	1.297,01	129.674,45	129.674,45
01335	006629075	71	13,97	2.815,38	342.667,20	342.667,20
01336	006648661	60	21,63	2.169,54	345.227,34	345.227,34
01337	006637391	71	13,97	2.829,18	347.783,32	347.783,32
01338	006647499	65	17,96	2.173,84	313.466,83	313.466,83
01339	006667935	65	17,96	2.391,95	340.142,94	340.142,94
01340	006614663	62	20,13	3.319,50	508.990,31	508.990,31
01341	006607626	75	11,62	3.584,92	384.095,93	384.095,93
01342	006602437	82	8,20	3.052,76	251.187,19	251.187,19
01343	006880710	53	27,12	1.357,11	244.516,47	244.516,47
01344	006901409	68	15,90	2.668,28	356.040,41	356.040,41
01345	006629885	64	18,67	3.041,44	444.585,51	444.585,51
01346	000000070	79	9,56	18.075,30	1.550.640,55	1.691.514,11
01347	006753495	55	25,51	2.388,27	417.009,18	417.009,18
01348	006628085	68	15,90	3.179,84	425.245,45	425.245,45
01349	006629919	69	15,24	2.871,02	376.264,77	376.264,77
01350	006610943	58	23,16	4.228,92	697.257,14	697.257,14
01351	006753487	59	22,39	2.633,09	429.613,31	429.613,31
01352	006629943	67	16,58	2.694,43	369.073,20	369.073,20
01353	006669477	61	20,88	2.278,04	356.570,78	356.570,78
01354	006757934	64	18,67	1.910,28	278.701,81	278.701,81
01355	006910731	63	19,40	1.959,60	295.150,79	295.150,79
01356	006694061	68	15,90	3.499,85	470.121,86	470.121,86
01357	006768691	75	11,62	1.494,11	160.082,11	160.082,11
01358	006788707	68	15,90	1.824,10	245.566,86	245.566,86
01359	006750061	57	23,93	2.633,09	446.043,49	446.043,49
01360	006756134	68	15,90	4.305,53	573.225,95	573.225,95
01361	006631469	72	13,36	3.044,36	361.278,14	361.278,14
01362	006632061	63	19,40	2.694,44	402.125,53	402.125,53
01363	006688493	73	12,76	3.095,81	356.071,98	356.071,98
01364	006614275	72	13,36	2.847,55	337.922,44	337.922,44
01365	006618102	72	13,36	3.086,39	360.625,28	360.625,28
01366	006715445	69	15,24	2.095,33	274.605,84	274.605,84
01367	006636005	64	18,67	2.970,65	433.405,33	433.405,33
01368	006629968	77	10,55	3.495,31	355.659,66	355.659,66
01369	006917330	54	26,31	1.907,07	336.730,81	336.730,81
01370	000688606	54	26,31	2.572,25	454.181,45	454.181,45

(Valores em R\$)

Ord	Código do aposentado	Idade	Esperança de Vida	Valor do Provento	Provisão Matemática de Benef. Concedidos	Valor Atual dos Benefícios Futuros
01371	006605604	74	12,18	2.829,18	318.520,19	318.520,19
01372	006606024	79	9,56	2.884,30	267.448,73	267.448,73
01373	006647960	79	9,56	2.278,04	215.781,93	215.781,93
01374	006606719	79	9,56	2.518,83	238.590,19	238.590,19
01375	006670483	69	15,24	3.086,68	400.828,31	400.828,31
01376	006605117	83	7,77	3.942,22	318.852,16	318.852,16
01377	006604763	79	9,56	3.049,64	289.739,90	289.739,90
01378	006607063	72	13,36	2.829,18	338.327,72	338.327,72
01379	006606016	77	10,55	2.884,30	284.960,04	284.960,04
01380	006648471	59	22,39	2.511,47	406.648,32	406.648,32
01381	006624381	76	11,08	2.507,69	261.904,19	261.904,19
01382	006690754	71	13,97	4.305,53	531.881,83	531.881,83
01383	006694137	72	13,36	2.829,18	332.295,42	332.295,42
01384	006622153	68	15,90	3.603,76	479.794,30	479.794,30
01385	006611982	75	11,62	2.511,49	272.112,23	272.112,23
01386	006658504	78	10,05	1.572,92	154.476,77	154.476,77
01387	006640569	71	13,97	7.631,64	900.933,87	945.088,89
01388	006684435	71	13,97	1.568,24	192.779,43	192.779,43
01389	000686824	78	10,05	2.391,95	234.217,52	234.217,52
01390	006690655	74	12,18	1.867,19	206.254,81	206.254,81
01391	006649941	58	23,16	2.391,95	397.847,04	397.847,04
01392	006716542	82	8,20	931,02	77.128,39	77.128,39
01393	006820419	68	15,90	2.334,08	312.140,52	312.140,52
01394	006607543	80	9,09	1.910,28	170.623,63	170.623,63
01395	006620744	71	13,97	2.847,55	343.988,60	343.988,60
01396	006728919	69	15,24	2.511,56	323.134,09	323.134,09
01397	006688105	69	15,24	1.297,01	168.815,06	168.815,06
01398	006842884	68	15,90	724,00	96.176,05	96.176,05
01399	006753115	59	22,39	3.146,89	515.791,39	515.791,39
01400	006611206	70	14,60	3.604,11	459.379,91	459.379,91
01401	006669410	67	16,58	2.333,16	318.901,57	318.901,57
01402	006697775	65	17,96	2.829,18	408.773,47	408.773,47
01403	006680565	75	11,62	1.999,59	212.433,47	212.433,47
01404	006631162	68	15,90	3.119,08	417.119,91	417.119,91
01405	006653141	69	15,24	1.840,75	240.138,31	240.138,31
01406	006755029	57	23,93	2.633,09	444.189,39	444.189,39
01407	006878813	61	20,88	2.222,49	344.956,18	344.956,18
01408	006631709	66	17,26	3.524,16	487.894,40	487.894,40
01409	006620785	67	16,58	3.704,96	509.671,15	509.671,15
01410	006758528	62	20,13	8.824,03	1.289.457,64	1.364.897,50
01411	006910939	70	14,60	1.030,52	129.172,91	129.172,91
01412	000691204	72	13,36	2.572,23	303.682,88	303.682,88
01413	006636542	72	13,36	2.642,98	312.035,77	312.035,77
01414	006715270	68	15,90	3.564,70	476.713,44	476.713,44
01415	006649933	60	21,63	2.443,38	390.676,76	390.676,76
01416	006648133	60	21,63	3.942,72	630.409,13	630.409,13
01417	006733299	57	23,93	2.572,32	436.352,86	436.352,86
01418	006694228	72	13,36	3.119,08	368.245,14	368.245,14
01419	006781173	48	31,29	2.112,65	402.028,70	402.028,70
01420	006618615	86	6,55	3.614,11	246.882,33	246.882,33
01421	006628671	68	15,90	2.694,43	356.325,65	356.325,65
01422	000681122	84	7,35	4.430,68	334.498,93	334.835,11
01423	006835037	59	22,39	724,00	118.667,31	118.667,31
01424	006698302	70	14,60	2.977,31	376.792,19	376.792,19
01425	006637128	72	13,36	2.829,18	333.157,18	333.157,18
01426	006630008	65	17,96	2.970,65	426.672,05	426.672,05
01427	006817159	71	13,97	1.226,03	150.712,50	150.712,50
01428	006823678	57	23,93	1.290,35	218.584,33	218.584,33
01429	006614010	62	20,13	1.767,12	269.531,25	269.531,25
01430	006713515	79	9,56	1.244,05	116.774,99	116.774,99

(Valores em R\$)

Ord	Código do aposentado	Idade	Esperança de Vida	Valor do Provento	Provisão Matemática de Benef. Concedidos	Valor Atual dos Benefícios Futuros
01431	006672489	61	20,88	2.623,43	409.254,51	409.254,51
01432	006837421	51	28,77	1.496,39	276.548,69	276.548,69
01433	006621460	69	15,24	3.524,16	450.245,59	450.245,59
01434	006634547	64	18,67	3.564,71	526.069,22	526.069,22
01435	006628358	68	15,90	3.102,89	412.187,45	412.187,45
01436	006629026	62	20,13	2.585,91	398.595,10	398.595,10
01437	006780878	68	15,90	914,44	120.930,37	120.930,37
01438	006647408	63	19,40	2.545,67	382.723,27	382.723,27
01439	006694327	65	17,96	2.829,18	408.773,47	408.773,47
01440	006614309	59	22,39	3.119,08	510.457,84	510.457,84
01441	006965396	53	27,12	1.766,31	318.243,83	318.243,83
01442	006911291	53	27,12	1.959,60	353.069,74	353.069,74
01443	006904643	50	29,60	1.846,22	342.642,02	342.642,02
01444	006826457	61	20,88	1.482,62	232.457,00	232.457,00
01445	006731491	61	20,88	2.764,72	435.654,04	435.654,04
01446	006675201	66	17,26	2.970,65	413.849,46	413.849,46
01447	006626469	66	17,26	2.296,41	320.585,19	320.585,19
01448	006732325	57	23,93	2.632,99	446.026,55	446.026,55
01449	006755680	60	21,63	2.572,23	407.989,54	407.989,54
01450	006625461	68	15,90	2.884,30	380.577,59	380.577,59
01451	006879068	60	21,63	2.511,47	404.775,39	404.775,39
01452	006635981	67	16,58	3.495,26	482.879,76	482.879,76
01453	006630040	66	17,26	3.356,38	470.506,67	470.506,67
01454	006694350	69	15,24	3.119,08	401.296,84	401.296,84
01455	006630974	70	14,60	2.694,44	342.620,14	342.620,14
01456	006643514	65	17,96	3.038,07	432.023,26	432.023,26
01457	006728935	56	24,72	2.314,95	398.522,08	398.522,08
01458	006780811	56	24,72	1.098,85	189.168,66	189.168,66
01459	006823041	45	33,87	1.543,44	304.654,15	304.654,15
01460	006605026	82	8,20	2.939,41	249.279,64	249.279,64
01461	006672679	60	21,63	2.511,47	400.921,48	400.921,48
01462	006640551	67	16,58	6.990,52	926.243,58	965.759,52
01463	006882443	68	15,90	724,00	95.745,58	95.745,58
01464	006648513	71	13,97	2.511,47	306.440,17	306.440,17
01465	006635502	64	18,67	2.449,82	358.104,87	358.104,87
01466	006675508	62	20,13	2.607,61	397.025,53	397.025,53
01467	006734958	56	24,72	1.920,26	330.575,61	330.575,61
01468	006823082	48	31,29	1.781,34	338.336,99	338.336,99
01469	006621080	69	15,24	3.689,26	472.444,29	472.444,29
01470	006729321	61	20,88	2.315,15	362.379,43	362.379,43
01471	006732689	54	26,31	2.949,69	520.188,74	520.188,74
01472	000000150	74	12,18	9.210,52	977.261,03	1.036.956,50
01473	006966873	55	25,51	1.575,66	274.071,60	274.071,60
01474	006967657	35	42,81	724,00	154.227,06	154.227,06
01475	006750137	68	15,90	2.718,95	362.801,53	362.801,53
01476	006649149	59	22,39	2.391,90	387.287,97	387.287,97
01477	006720189	78	10,05	2.139,30	210.101,05	210.101,05
01478	006729313	55	25,51	2.633,09	460.926,30	460.926,30
01479	006633044	62	20,13	2.572,23	394.408,84	394.408,84
01480	000687012	63	19,40	2.572,23	383.179,12	383.179,12
01481	006644264	63	19,40	2.700,87	409.027,79	409.027,79
01482	006831614	64	18,67	1.426,41	211.304,68	211.304,68
01483	006671713	60	21,63	2.572,23	408.647,40	408.647,40
01484	006630131	67	16,58	3.742,90	511.588,02	511.588,02
01485	006674667	62	20,13	2.443,38	372.678,29	372.678,29
01486	006825038	54	26,31	931,03	164.592,82	164.592,82
01487	006729750	54	26,31	2.076,54	367.102,65	367.102,65
01488	006651582	75	11,62	1.710,50	183.781,80	183.781,80
01489	006627889	78	10,05	1.944,48	185.873,11	185.873,11
01490	006629042	66	17,26	2.970,65	419.879,97	419.879,97

(Valores em R\$)

Ord	Código do aposentado	Idade	Esperança de Vida	Valor do Provento	Provisão Matemática de Benef. Concedidos	Valor Atual dos Benefícios Futuros
01491	006658108	66	17,26	1.730,61	243.103,60	243.103,60
01492	000687517	69	15,24	5.847,68	743.659,23	764.621,90
01493	006601561	85	6,95	2.598,44	190.565,73	190.565,73
01494	006608175	68	15,90	3.881,01	512.091,47	512.091,47
01495	006752430	80	9,09	3.640,82	324.161,90	324.161,90
01496	006685465	74	12,18	1.783,68	195.408,52	195.408,52
01497	006655724	85	6,95	4.627,35	343.872,47	345.821,70
01498	006787501	81	8,64	2.053,76	176.484,87	176.484,87
01499	006667190	60	21,63	2.693,76	427.954,74	427.954,74
01500	006666580	70	14,60	5.422,89	671.915,99	686.291,51
01501	006776314	82	8,20	15.014,17	1.139.238,51	1.235.395,92
01502	006717243	66	17,26	1.910,28	265.572,39	265.572,39
01503	006648547	76	11,08	2.511,49	260.799,59	260.799,59
01504	006649032	62	20,13	1.971,79	305.526,58	305.526,58
01505	000682641	72	13,36	2.829,18	339.189,48	339.189,48
01506	006626139	68	15,90	2.970,65	390.205,03	390.205,03
01507	006615728	69	15,24	2.507,69	325.642,16	325.642,16
01508	006631717	67	16,58	2.388,27	329.243,67	329.243,67
01509	006876528	65	17,96	724,00	104.606,99	104.606,99
01510	006729297	55	25,51	2.633,09	458.001,85	458.001,85
01511	006755003	66	17,26	2.333,16	323.009,08	323.009,08
01512	006658603	63	19,40	1.661,74	252.115,89	252.115,89
01513	006753081	60	21,63	2.549,49	406.990,85	406.990,85
01514	006611032	60	21,63	2.813,20	449.088,50	449.088,50
01515	006627699	73	12,76	3.524,16	399.976,84	399.976,84
01516	006654479	69	15,24	1.454,61	189.327,82	189.327,82
01517	006612535	66	17,26	3.200,64	453.315,60	453.315,60
01518	006696108	75	11,62	1.640,84	179.262,65	179.262,65
01519	006611974	61	20,88	2.693,85	424.486,61	424.486,61
01520	006732770	67	16,58	2.142,30	295.964,62	295.964,62
01521	006655401	65	17,96	3.086,68	444.217,67	444.217,67
01522	006673503	64	18,67	2.391,95	354.337,27	354.337,27
01523	006603070	83	7,77	1.918,35	154.622,32	154.622,32
01524	000689539	68	15,90	3.495,26	463.270,73	463.270,73
01525	006730089	69	15,24	2.633,09	341.926,29	341.926,29
01526	006731954	64	18,67	2.572,32	378.173,74	378.173,74
01527	006738728	76	11,08	1.572,92	162.395,70	162.395,70
01528	006604441	75	11,62	2.391,95	258.439,98	258.439,98
01529	006606040	75	11,62	2.829,18	303.124,34	303.124,34
01530	006671044	80	9,09	2.391,95	219.065,77	219.065,77
01531	006612246	72	13,36	3.524,16	422.510,41	422.510,41
01532	006623045	80	9,09	1.981,64	176.436,13	176.436,13
01533	006622674	65	17,96	2.829,18	403.125,32	403.125,32
01534	006901680	62	20,13	1.059,30	162.711,30	162.711,30
01535	006737704	58	23,16	1.911,41	317.458,36	317.458,36
01536	006623508	68	15,90	3.742,90	502.769,86	502.769,86
01537	006682843	75	11,62	1.737,59	184.075,61	184.075,61
01538	006736177	73	12,76	1.498,32	170.964,83	170.964,83
01539	006633754	78	10,05	1.919,14	187.920,40	187.920,40
01540	006640171	59	22,39	1.357,11	221.425,22	221.425,22
01541	006694020	77	10,55	4.158,56	415.770,86	415.770,86
01542	006634133	66	17,26	1.433,10	202.142,75	202.142,75
01543	006682140	67	16,58	5.509,03	744.085,58	761.087,61
01544	006635940	78	10,05	1.962,43	189.302,84	189.302,84
01545	006643951	60	21,63	1.684,39	270.181,96	270.181,96
01546	006693907	63	19,40	3.052,57	460.611,17	460.611,17
01547	006645592	65	17,96	1.845,63	265.086,34	265.086,34
01548	006630321	72	13,36	1.804,83	214.181,51	214.181,51
01549	006603716	83	7,77	4.380,71	348.192,62	348.192,62
01550	006646129	77	10,55	1.591,45	162.405,95	162.405,95

(Valores em R\$)

Ord	Código do aposentado	Idade	Esperança de Vida	Valor do Provento	Provisão Matemática de Benef. Concedidos	Valor Atual dos Benefícios Futuros
01551	006755987	72	13,36	1.360,98	159.436,51	159.436,51
01552	006623466	70	14,60	2.910,83	370.135,90	370.135,90
01553	006750038	56	24,72	2.443,38	420.631,50	420.631,50
01554	006644678	64	18,67	2.623,43	382.012,30	382.012,30
01555	006729289	59	22,39	2.764,67	453.143,57	453.143,57
01556	006627004	66	17,26	3.742,90	530.117,40	530.117,40
01557	006669535	60	21,63	2.700,87	433.919,61	433.919,61
01558	006758627	53	27,12	2.676,18	479.370,86	479.370,86
01559	006673818	61	20,88	2.511,47	393.768,32	393.768,32
01560	006750095	56	24,72	2.764,72	475.319,53	475.319,53
01561	006884282	52	27,94	2.087,93	379.609,21	379.609,21
01562	006882823	71	13,97	1.573,83	192.510,76	192.510,76
01563	006826242	55	25,51	2.450,78	424.657,52	424.657,52
01564	006669964	59	22,39	2.369,29	386.571,87	386.571,87
01565	006672836	63	19,40	2.686,94	407.657,19	407.657,19
01566	006753776	54	26,31	2.764,72	485.179,68	485.179,68
01567	006750699	54	26,31	2.693,84	475.650,57	475.650,57
01568	006737191	71	13,97	2.613,48	323.648,77	323.648,77
01569	006638787	84	7,35	2.774,85	215.124,36	215.124,36
01570	000691535	64	18,67	2.391,95	351.656,35	351.656,35
01571	006781348	55	25,51	1.371,41	237.934,93	237.934,93
01572	006648026	64	18,67	2.572,23	374.556,79	374.556,79
01573	006920680	68	15,90	724,00	96.606,52	96.606,52
01574	006635361	76	11,08	4.085,92	421.849,71	421.849,71
01575	006773683	81	8,64	835,47	72.499,99	72.499,99
01576	006761100	71	13,97	13.845,74	1.543.052,61	1.668.383,12
01577	006777205	71	13,97	10.446,54	1.178.511,65	1.258.786,53
01578	006652853	78	10,05	1.457,33	141.427,64	141.427,64
01579	006647762	62	20,13	3.086,68	474.953,32	474.953,32
01580	006622765	80	9,09	1.610,08	147.458,52	147.458,52
01581	006604904	78	10,05	3.584,92	344.770,25	344.770,25
01582	006624282	70	14,60	2.884,30	362.409,78	362.409,78
01583	006612212	73	12,76	2.847,55	328.384,40	328.384,40
01584	006713457	85	6,95	1.072,76	79.573,02	79.573,02
01585	006628275	72	13,36	2.369,74	279.776,48	279.776,48
01586	006790018	82	8,20	1.955,63	165.849,18	165.849,18
01587	006609507	73	12,76	2.970,65	337.155,86	337.155,86
01588	006731608	55	25,51	2.633,09	461.511,19	461.511,19
01589	006671101	66	17,26	2.333,16	327.068,85	327.068,85
01590	006607725	76	11,08	3.667,47	380.839,53	380.839,53
01591	006667448	76	11,08	2.632,99	273.416,46	273.416,46
01592	006648323	59	22,39	3.159,59	511.589,61	511.589,61
01593	006621676	72	13,36	2.847,55	340.524,50	340.524,50
01594	006607758	73	12,76	2.829,18	320.238,58	320.238,58
01595	006625511	69	15,24	2.829,18	361.455,16	361.455,16
01596	006730048	56	24,72	2.700,92	461.884,57	461.884,57
01597	006637516	65	17,96	3.499,85	503.678,78	503.678,78
01598	006730071	55	25,51	2.388,27	414.887,15	414.887,15
01599	006675581	64	18,67	2.572,23	377.439,76	377.439,76
01600	006732630	59	22,39	2.633,09	426.995,14	426.995,14
01601	006639090	64	18,67	3.564,71	525.070,38	525.070,38
01602	006637771	72	13,36	3.742,90	449.875,15	449.875,15
01603	006767776	55	25,51	2.511,56	439.652,29	439.652,29
01604	006780209	56	24,72	2.391,95	410.685,68	410.685,68
01605	006643209	64	18,67	8.457,98	1.170.946,97	1.236.353,62
01606	006824734	60	21,63	1.959,56	310.310,85	310.310,85
01607	006673347	60	21,63	2.572,23	407.331,68	407.331,68
01608	006694780	73	12,76	2.970,65	343.484,62	343.484,62
01609	006753800	55	25,51	2.443,38	426.089,04	426.089,04
01610	006874648	66	17,26	724,00	101.702,29	101.702,29

(Valores em R\$)

Ord	Código do aposentado	Idade	Esperança de Vida	Valor do Provento	Provisão Matemática de Benef. Concedidos	Valor Atual dos Benefícios Futuros
01611	006604078	77	10,55	4.237,11	424.876,94	424.876,94
01612	006607741	72	13,36	3.632,62	432.194,19	432.194,19
01613	006643779	80	9,09	1.112,13	99.648,95	99.648,95
01614	006695134	63	19,40	2.870,28	428.368,36	428.368,36
01615	006625529	69	15,24	3.742,90	487.165,01	487.165,01
01616	006628861	64	18,67	3.044,36	450.983,59	450.983,59
01617	006835748	71	13,97	2.921,04	352.866,31	352.866,31
01618	006674725	65	17,96	2.449,82	347.673,55	347.673,55
01619	006662233	83	7,77	1.572,92	126.340,21	126.340,21
01620	006682637	68	15,90	1.610,08	211.489,51	211.489,51
01621	006670996	77	10,55	2.070,39	210.669,21	210.669,21
01622	006732473	56	24,72	2.632,99	453.874,20	453.874,20
01623	006917033	63	19,40	724,00	108.848,22	108.848,22
01624	006604334	77	10,55	776,51	76.716,82	76.716,82
01625	006729248	56	24,72	2.388,27	406.782,68	406.782,68
01626	006611503	73	12,76	2.847,55	328.384,40	328.384,40
01627	006846703	77	10,55	1.737,59	172.182,30	172.182,30
01628	006611040	65	17,96	1.971,79	280.957,19	280.957,19
01629	006720197	67	16,58	1.888,12	257.517,21	257.517,21
01630	006732184	62	20,13	2.633,09	405.158,56	405.158,56
01631	006671952	66	17,26	2.333,16	329.098,73	329.098,73
01632	006631154	65	17,96	3.742,90	540.792,11	540.792,11
01633	006670400	62	20,13	2.333,16	357.123,25	357.123,25
01634	006639173	66	17,26	2.694,43	379.275,47	379.275,47
01635	006659619	63	19,40	4.455,52	674.893,18	675.982,63
01636	006876908	65	17,96	724,00	104.400,50	104.400,50
01637	006649023	62	20,13	4.930,73	744.306,41	753.390,67
01638	006661029	69	15,24	10.581,95	1.297.568,65	1.386.829,42
01639	006659361	84	7,35	2.391,90	182.096,27	182.096,27
01640	006637532	67	16,58	3.742,90	506.084,13	506.084,13
01641	006695027	67	16,58	2.970,65	400.793,18	400.793,18
01642	006675086	63	19,40	3.013,76	450.610,59	450.610,59
01643	006919575	54	26,31	1.238,52	219.487,75	219.487,75
01644	006734982	56	24,72	1.910,28	326.241,07	326.241,07
01645	006733232	57	23,93	2.828,52	475.165,77	475.165,77
01646	006753727	55	25,51	2.764,72	478.441,17	478.441,17
01647	006616247	62	20,13	1.775,60	272.258,83	272.258,83
01648	006753636	59	22,39	2.388,27	387.887,58	387.887,58
01649	006753826	55	25,51	2.693,85	469.767,27	469.767,27
01650	006634729	62	20,13	2.449,82	374.979,72	374.979,72
01651	006606081	80	9,09	3.645,68	328.725,06	328.725,06
01652	006602940	81	8,64	3.645,68	314.309,41	314.309,41
01653	006628200	70	14,60	2.584,11	320.791,56	320.791,56
01654	006756043	64	18,67	1.337,25	198.471,45	198.471,45
01655	006669444	62	20,13	2.808,89	429.184,22	429.184,22
01656	006757280	78	10,05	3.038,07	299.253,86	299.253,86
01657	006682561	73	12,76	1.680,83	195.370,89	195.370,89
01658	006636047	62	20,13	3.742,90	579.958,03	579.958,03
01659	006631238	63	19,40	2.333,16	353.340,70	353.340,70
01660	006662258	72	13,36	1.877,17	221.622,63	221.622,63
01661	006741615	77	10,55	4.873,07	481.897,19	481.897,19
01662	006753610	61	20,88	2.632,92	415.577,25	415.577,25
01663	006769996	60	21,63	2.637,12	423.677,58	423.677,58
01664	006625537	90	5,06	1.944,48	112.611,75	112.611,75
01665	006840623	75	11,62	724,00	78.007,04	78.007,04
01666	006606628	79	9,56	2.765,01	258.753,85	258.753,85
01667	006656532	65	17,96	2.511,47	360.720,40	360.720,40
01668	006792618	84	7,35	1.944,48	149.119,89	149.119,89
01669	006734834	72	13,36	1.867,19	222.719,33	222.719,33
01670	006687180	61	20,88	2.553,61	401.046,29	401.046,29

(Valores em R\$)

Ord	Código do aposentado	Idade	Esperança de Vida	Valor do Provento	Provisão Matemática de Benef. Concedidos	Valor Atual dos Benefícios Futuros
01671	006625099	67	16,58	2.419,55	329.286,39	329.286,39
01672	006768832	63	19,40	2.511,56	380.358,12	380.358,12
01673	006668289	67	16,58	2.511,47	344.012,00	344.012,00
01674	006668263	67	16,58	3.086,68	426.433,31	426.433,31
01675	006651566	78	10,05	1.531,68	145.967,60	145.967,60
01676	006667612	74	12,18	1.316,72	147.443,48	147.443,48
01677	006688527	84	7,35	1.867,19	141.107,18	141.107,18
01678	006628952	64	18,67	3.742,90	553.414,73	553.414,73
01679	006621817	69	15,24	2.916,55	382.231,76	382.231,76
01680	006782049	71	13,97	1.299,74	158.984,10	158.984,10
01681	006639231	66	17,26	2.694,43	374.587,09	374.587,09
01682	000689158	66	17,26	2.006,89	277.839,37	277.839,37
01683	006636013	64	18,67	2.449,82	363.596,43	363.596,43
01684	006625644	69	15,24	3.742,90	482.678,38	482.678,38
01685	006608327	83	7,77	1.680,47	133.099,11	133.099,11
01686	006672265	63	19,40	2.391,90	358.289,34	358.289,34
01687	006755615	66	17,26	4.003,86	557.788,80	557.788,80
01688	006696223	66	17,26	2.970,65	420.741,47	420.741,47
01689	006617500	92	4,36	1.981,64	101.234,79	101.234,79
01690	006647663	66	17,26	2.169,55	302.875,18	302.875,18
01691	006669204	67	16,58	2.675,54	369.633,19	369.633,19
01692	006677439	80	9,09	1.572,92	143.164,20	143.164,20
01693	006652739	83	7,77	1.981,70	156.403,41	156.403,41
01694	006753248	69	15,24	2.334,03	305.888,94	305.888,94
01695	000687624	72	13,36	1.958,58	231.234,07	231.234,07
01696	006662415	67	16,58	1.610,08	221.016,41	221.016,41
01697	006909550	64	18,67	1.777,42	261.808,28	261.808,28
01698	006684906	63	19,40	1.930,23	292.319,78	292.319,78
01699	006659643	67	16,58	3.877,84	533.453,31	533.453,31
01700	006623417	67	16,58	3.815,81	524.920,18	524.920,18
01701	006632459	66	17,26	2.829,18	396.602,31	396.602,31
01702	006647788	64	18,67	2.278,04	336.186,31	336.186,31
01703	006635676	62	20,13	2.632,99	400.889,80	400.889,80
01704	000688390	60	21,63	1.981,70	318.378,33	318.378,33
01705	006669923	63	19,40	2.572,23	385.301,47	385.301,47
01706	006648224	64	18,67	2.333,16	341.705,73	341.705,73
01707	006665194	66	17,26	1.297,01	181.066,18	181.066,18
01708	006755086	63	19,40	2.764,72	417.176,65	417.176,65
01709	006664031	61	20,88	2.572,23	401.267,32	401.267,32
01710	006626717	66	17,26	3.742,90	530.117,40	530.117,40
01711	006612022	62	20,13	2.278,04	347.459,69	347.459,69
01712	006625057	66	17,26	2.970,65	420.741,47	420.741,47
01713	006648463	66	17,26	2.511,47	349.151,49	349.151,49
01714	006734743	71	13,97	1.910,28	235.405,55	235.405,55
01715	006758429	55	25,51	10.923,86	1.775.094,28	1.900.105,24
01716	006639223	67	16,58	3.119,08	430.909,46	430.909,46
01717	006638704	61	20,88	2.951,39	465.068,78	465.068,78
01718	006637110	62	20,13	3.178,93	492.571,53	492.571,53
01719	006693949	73	12,76	3.742,90	423.663,74	423.663,74
01720	006695654	67	16,58	3.356,38	463.693,11	463.693,11
01721	006695662	65	17,96	2.829,18	403.932,20	403.932,20
01722	006695670	64	18,67	2.694,43	399.900,86	399.900,86
01723	006675102	63	19,40	2.391,95	356.981,10	356.981,10
01724	006753198	57	23,93	2.443,38	411.612,74	411.612,74
01725	006632319	66	17,26	3.607,79	507.842,57	507.842,57
01726	006662282	76	11,08	1.911,41	199.057,10	199.057,10
01727	006671226	77	10,55	1.489,20	148.889,51	148.889,51
01728	006750707	77	10,55	935,37	93.794,39	93.794,39
01729	000685974	61	20,88	1.867,19	292.752,96	292.752,96
01730	006663991	60	21,63	2.764,67	444.876,74	444.876,74

(Valores em R\$)

Ord	Código do aposentado	Idade	Esperança de Vida	Valor do Provento	Provisão Matemática de Benef. Concedidos	Valor Atual dos Benefícios Futuros
01731	006635577	61	20,88	2.829,18	442.094,79	442.094,79
01732	006889166	61	20,88	1.349,99	212.016,90	212.016,90
01733	006612824	58	23,16	2.565,56	423.005,17	423.005,17
01734	006739213	59	22,39	1.867,19	302.792,94	302.792,94
01735	006770028	54	26,31	2.511,56	442.922,90	442.922,90
01736	006732168	56	24,72	2.633,09	450.284,95	450.284,95
01737	006611065	63	19,40	2.572,23	390.253,62	390.253,62
01738	006672174	59	22,39	2.391,95	389.079,86	389.079,86
01739	006753842	55	25,51	2.693,85	467.972,11	467.972,11
01740	006695811	71	13,97	2.829,18	346.065,08	346.065,08
01741	006610620	70	14,60	2.829,18	358.899,55	358.899,55
01742	006628473	69	15,24	2.970,65	386.651,19	386.651,19
01743	006673461	66	17,26	2.743,49	382.203,17	382.203,17
01744	006753693	67	16,58	2.117,05	286.872,70	286.872,70
01745	000687970	70	14,60	1.498,32	188.262,60	188.262,60
01746	006736904	74	12,18	1.572,92	173.272,31	173.272,31
01747	006664148	59	22,39	2.391,90	390.260,90	390.260,90
01748	006682785	75	11,62	1.867,19	202.304,30	202.304,30
01749	006823454	60	21,63	1.357,11	218.032,20	218.032,20
01750	006624597	73	12,76	2.970,65	340.772,29	340.772,29
01751	006786917	67	16,58	2.884,30	394.232,63	394.232,63
01752	006631931	71	13,97	3.097,35	376.986,50	376.986,50
01753	006646426	71	13,97	2.693,76	327.864,52	327.864,52
01754	006957930	55	25,51	823,44	143.595,66	143.595,66
01755	006673099	63	19,40	2.333,16	346.923,72	346.923,72
01756	006673446	66	17,26	3.564,71	503.846,07	503.846,07
01757	006729222	58	23,16	2.700,92	451.194,32	451.194,32
01758	006629067	67	16,58	2.829,18	385.866,65	385.866,65
01759	006776025	64	18,67	1.636,99	242.499,45	242.499,45
01760	000684803	71	13,97	2.431,36	295.188,82	295.188,82
01761	006782601	72	13,36	2.665,07	313.831,99	313.831,99
01762	006625941	71	13,97	2.829,18	341.769,48	341.769,48
01763	006609432	81	8,64	2.829,18	242.321,89	242.321,89
01764	006755391	64	18,67	2.278,04	331.079,82	331.079,82
01765	006650535	91	4,71	1.861,87	95.647,40	95.647,40
01766	006659684	70	14,60	2.511,47	311.774,03	311.774,03
01767	006694715	90	5,06	2.278,04	129.991,12	129.991,12
01768	006648091	65	17,96	2.511,47	363.585,48	363.585,48
01769	006639124	66	17,26	3.742,90	527.946,49	527.946,49
01770	006688519	68	15,90	1.867,19	248.037,24	248.037,24
01771	006614028	71	13,97	2.970,65	358.859,28	358.859,28
01772	006654396	79	9,56	1.296,93	120.628,72	120.628,72
01773	006749907	74	12,18	2.764,72	307.073,99	307.073,99
01774	006614754	69	15,24	1.949,73	251.434,05	251.434,05
01775	006659981	63	19,40	2.977,31	450.073,83	450.073,83
01776	006639132	63	19,40	3.356,45	499.079,42	499.079,42
01777	006819643	70	14,60	1.766,31	220.869,12	220.869,12
01778	006627574	64	18,67	3.581,96	528.614,92	528.614,92
01779	006750756	57	23,93	2.828,47	473.165,70	473.165,70
01780	006648125	66	17,26	3.013,76	420.729,23	420.729,23
01781	006613624	84	7,35	1.572,92	120.625,39	120.625,39
01782	006642490	70	14,60	7.485,80	893.486,16	936.065,60
01783	006634224	73	12,76	3.742,90	429.359,44	429.359,44
01784	000689430	63	19,40	2.039,55	303.266,08	303.266,08
01785	006682819	66	17,26	1.296,93	183.687,83	183.687,83
01786	000688168	68	15,90	1.357,11	179.874,84	179.874,84
01787	006611131	61	20,88	2.198,81	345.902,39	345.902,39
01788	006630925	67	16,58	2.970,65	406.908,81	406.908,81
01789	006621700	67	16,58	2.847,55	391.721,93	391.721,93
01790	006679161	71	13,97	1.550,80	191.577,42	191.577,42

(Valores em R\$)

Ord	Código do aposentado	Idade	Esperança de Vida	Valor do Provento	Provisão Matemática de Benef. Concedidos	Valor Atual dos Benefícios Futuros
01791	006615876	73	12,76	2.847,55	330.117,69	330.117,69
01792	006903363	63	19,40	724,00	108.250,85	108.250,85
01793	006693212	62	20,13	3.065,75	470.081,96	470.081,96
01794	006649800	71	13,97	2.511,47	304.914,89	304.914,89
01795	006848014	65	17,96	3.663,64	529.340,24	529.340,24
01796	006755706	76	11,08	3.549,15	367.491,95	367.491,95
01797	000688069	76	11,08	1.452,48	149.960,91	149.960,91
01798	006611149	62	20,13	2.117,05	324.044,55	324.044,55
01799	000687145	61	20,88	2.098,43	330.111,27	330.111,27
01800	006738702	59	22,39	5.670,78	906.382,31	929.469,89
01801	006692008	61	20,88	3.358,76	523.965,83	523.965,83
01802	006606099	86	6,55	2.939,41	204.078,57	204.078,57
01803	000685693	54	26,31	1.867,19	329.285,86	329.285,86
01804	006637565	64	18,67	3.564,71	526.069,22	526.069,22
01805	006672919	62	20,13	3.140,46	482.383,02	482.383,02
01806	006729230	76	11,08	2.572,32	263.271,71	263.271,71
01807	006606107	76	11,08	3.202,13	327.731,48	327.731,48
01808	006624670	75	11,62	3.028,52	324.482,05	324.482,05
01809	006731764	75	11,62	2.507,69	268.679,22	268.679,22
01810	006621502	76	11,08	2.685,20	278.035,41	278.035,41
01811	006611362	75	11,62	2.884,30	314.242,56	314.242,56
01812	006606115	76	11,08	2.847,55	296.548,12	296.548,12
01813	006655807	60	21,63	3.390,80	536.958,31	536.958,31
01814	006713267	66	17,26	1.572,92	221.408,60	221.408,60
01815	006695092	68	15,90	2.829,18	374.986,78	374.986,78
01816	006671754	59	22,39	2.511,47	409.145,56	409.145,56
01817	006630982	74	12,18	2.694,43	304.166,01	304.166,01
01818	006623920	68	15,90	2.916,55	386.567,02	386.567,02
01819	006675078	66	17,26	3.495,26	486.934,33	486.934,33
01820	006880678	61	20,88	724,00	112.373,18	112.373,18
01821	006631543	76	11,08	2.694,43	280.601,97	280.601,97
01822	006753214	76	11,08	1.616,67	168.362,43	168.362,43
01823	006630750	65	17,96	2.829,18	403.932,20	403.932,20
01824	006641633	68	15,90	2.632,99	348.200,50	348.200,50
01825	006776710	64	18,67	2.458,46	360.056,70	360.056,70
01826	006627350	81	8,64	2.694,43	237.610,14	237.610,14
01827	006639272	68	15,90	3.196,61	421.786,27	421.786,27
01828	000685842	60	21,63	1.426,41	227.706,64	227.706,64
01829	006636120	69	15,24	2.388,27	312.281,72	312.281,72
01830	006659692	71	13,97	5.948,96	708.457,87	729.482,81
01831	006772784	64	18,67	2.437,14	358.300,03	358.300,03
01832	006735021	67	16,58	1.886,01	256.120,09	256.120,09
01833	006648315	66	17,26	2.449,82	344.843,49	344.843,49
01834	006737951	69	15,24	1.141,13	146.816,32	146.816,32
01835	006753164	65	17,96	2.633,09	374.433,81	374.433,81
01836	006694012	70	14,60	3.333,24	416.806,66	416.806,66
01837	006697601	71	13,97	2.970,65	366.075,92	366.075,92
01838	006697593	67	16,58	2.572,23	347.039,28	347.039,28
01839	006617120	75	11,62	1.867,19	198.929,89	198.929,89
01840	006653661	65	17,96	1.610,08	228.499,33	228.499,33
01841	006730758	56	24,72	2.388,27	408.963,46	408.963,46
01842	006672224	65	17,96	2.278,04	323.294,87	323.294,87
01843	006639314	68	15,90	2.829,18	373.304,62	373.304,62
01844	006625594	67	16,58	2.829,18	390.026,93	390.026,93
01845	006691992	66	17,26	5.933,60	799.632,06	823.184,66
01846	006660609	65	17,96	5.018,01	702.345,83	712.145,93
01847	006715221	68	15,90	2.274,99	301.533,01	301.533,01
01848	006606123	76	11,08	3.584,92	369.052,48	369.052,48
01849	006608863	76	11,08	3.524,16	367.011,30	367.011,30
01850	006850028	69	15,24	2.829,18	365.694,35	365.694,35

(Valores em R\$)

Ord	Código do aposentado	Idade	Esperança de Vida	Valor do Provento	Provisão Matemática de Benef. Concedidos	Valor Atual dos Benefícios Futuros
01851	006652879	65	17,96	1.663,15	238.876,89	238.876,89
01852	006673362	74	12,18	2.694,43	296.817,45	296.817,45
01853	006622831	90	5,06	1.795,86	100.948,61	100.948,61
01854	006695845	72	13,36	2.604,21	305.872,04	305.872,04
01855	006695928	70	14,60	2.970,65	378.639,09	378.639,09
01856	006608483	73	12,76	1.468,06	171.086,42	171.086,42
01857	000684860	69	15,24	1.226,03	159.576,51	159.576,51
01858	000685107	60	21,63	1.610,08	258.262,38	258.262,38
01859	006659239	72	13,36	1.494,33	175.513,40	175.513,40
01860	006625602	67	16,58	3.704,96	507.491,91	507.491,91
01861	006633937	67	16,58	2.829,18	389.194,87	389.194,87
01862	006631121	67	16,58	2.970,65	402.540,50	402.540,50
01863	006623904	66	17,26	2.278,04	316.038,76	316.038,76
01864	006729024	64	18,67	1.799,64	265.585,48	265.585,48
01865	006696272	74	12,18	2.311,66	256.052,67	256.052,67
01866	006662266	70	14,60	1.572,92	198.110,76	198.110,76
01867	006769079	60	21,63	1.777,42	282.831,38	282.831,38
01868	006625586	66	17,26	2.970,65	418.156,97	418.156,97
01869	006617872	73	12,76	3.218,87	366.307,41	366.307,41
01870	006612006	66	17,26	2.334,03	327.190,80	327.190,80
01871	006621692	71	13,97	2.970,65	366.978,00	366.978,00
01872	006636229	65	17,96	2.649,09	377.464,58	377.464,58
01873	006628440	69	15,24	3.742,90	489.408,33	489.408,33
01874	006625610	65	17,96	3.742,90	534.387,28	534.387,28
01875	006889497	87	6,17	724,00	47.429,90	47.429,90
01876	006614101	62	20,13	2.511,47	386.444,66	386.444,66
01877	006611909	75	11,62	3.414,96	362.800,27	362.800,27
01878	006628739	63	19,40	2.641,94	395.743,53	395.743,53
01879	006720213	74	12,18	2.182,39	240.411,30	240.411,30
01880	006614796	78	10,05	3.975,86	381.210,44	381.210,44
01881	006828404	66	17,26	1.496,39	208.032,26	208.032,26
01882	006672026	60	21,63	2.828,52	452.257,54	452.257,54
01883	006782262	71	13,97	2.391,95	295.488,54	295.488,54
01884	006616130	86	6,55	3.065,10	211.092,05	211.092,05
01885	006695753	66	17,26	5.225,63	727.105,55	740.120,60
01886	006623946	65	17,96	3.119,08	451.549,17	451.549,17
01887	006731517	79	9,56	1.903,86	180.881,75	180.881,75
01888	006697585	66	17,26	2.117,07	296.162,79	296.162,79
01889	006623060	71	13,97	2.970,65	362.467,60	362.467,60
01890	006615025	65	17,96	2.632,99	379.676,07	379.676,07
01891	006648398	63	19,40	3.224,42	487.428,94	487.428,94
01892	006675359	62	20,13	3.159,59	484.470,76	484.470,76
01893	006696025	69	15,24	2.970,65	382.200,02	382.200,02
01894	006623896	70	14,60	3.356,37	419.698,96	419.698,96
01895	006736912	62	20,13	2.501,30	384.879,78	384.879,78
01896	006633952	64	18,67	2.970,65	431.740,57	431.740,57
01897	006753594	58	23,16	2.443,38	404.040,65	404.040,65
01898	006917678	73	12,76	724,00	82.170,85	82.170,85
01899	006755136	56	24,72	2.572,32	440.479,88	440.479,88
01900	006673271	63	19,40	2.892,27	433.241,15	433.241,15
01901	006689111	63	19,40	2.799,90	421.714,99	421.714,99
01902	006696058	64	18,67	3.524,16	512.185,16	512.185,16
01903	006731640	71	13,97	3.146,91	388.752,20	388.752,20
01904	006749626	71	13,97	3.645,68	450.367,54	450.367,54
01905	006881577	65	17,96	724,00	104.606,99	104.606,99
01906	000687061	75	11,62	724,00	77.788,97	77.788,97
01907	006696082	80	9,09	3.564,71	315.366,06	315.366,06
01908	006606156	75	11,62	2.911,72	311.090,83	311.090,83
01909	000683425	81	8,64	3.322,64	284.587,20	284.587,20
01910	006833701	68	15,90	766,73	102.536,12	102.536,12

(Valores em R\$)

Ord	Código do aposentado	Idade	Esperança de Vida	Valor do Provento	Provisão Matemática de Benef. Concedidos	Valor Atual dos Benefícios Futuros
01911	006763007	68	15,90	2.877,33	379.657,91	379.657,91
01912	006666960	64	18,67	5.543,79	791.820,66	810.369,01
01913	006606149	73	12,76	2.829,18	325.404,89	325.404,89
01914	006667208	64	18,67	2.572,23	378.160,51	378.160,51
01915	006611172	65	17,96	2.388,27	338.938,50	338.938,50
01916	006716674	73	12,76	1.426,29	162.745,89	162.745,89
01917	000687947	66	17,26	1.738,48	246.225,79	246.225,79
01918	006664395	77	10,55	1.351,54	136.325,06	136.325,06
01919	006685051	78	10,05	1.297,01	123.981,36	123.981,36
01920	006634554	62	20,13	2.278,04	349.913,01	349.913,01
01921	006782809	66	17,26	3.110,38	434.217,65	434.217,65
01922	006696124	71	13,97	3.163,55	387.925,85	387.925,85
01923	006682777	74	12,18	1.610,08	181.269,13	181.269,13
01924	006738041	80	9,09	892,31	80.963,63	80.963,63
01925	006750525	60	21,63	1.877,88	298.336,76	298.336,76
01926	006637243	67	16,58	2.449,82	332.685,47	332.685,47
01927	006696140	69	15,24	2.970,65	389.321,89	389.321,89
01928	006696157	66	17,26	2.388,27	332.023,88	332.023,88
01929	006613319	61	20,88	2.369,69	372.161,52	372.161,52
01930	006943286	69	15,24	1.052,93	137.361,85	137.361,85
01931	006660393	67	16,58	2.449,82	330.524,01	330.524,01
01932	006819981	58	23,16	1.049,76	174.603,95	174.603,95
01933	006676290	66	17,26	2.694,43	374.587,09	374.587,09
01934	000691626	59	22,39	2.076,74	337.290,87	337.290,87
01935	006646855	66	17,26	2.572,23	357.598,51	357.598,51
01936	006671242	62	20,13	2.511,47	389.149,37	389.149,37
01937	006828289	54	26,31	2.390,02	422.005,15	422.005,15
01938	006634208	66	17,26	2.970,65	419.018,47	419.018,47
01939	006670848	64	18,67	2.498,50	364.520,63	364.520,63
01940	006653653	69	15,24	1.572,92	205.198,07	205.198,07
01941	006758551	58	23,16	1.824,10	302.076,24	302.076,24
01942	006696363	69	15,24	3.355,81	434.771,19	434.771,19
01943	006614093	63	19,40	2.608,48	390.731,46	390.731,46
01944	006838940	53	27,12	2.334,06	416.619,05	416.619,05
01945	006610737	85	6,95	2.847,55	207.245,28	207.245,28
01946	006753552	61	20,88	2.388,27	370.687,16	370.687,16
01947	006966220	50	29,60	2.002,47	371.640,63	371.640,63
01948	006673610	62	20,13	3.564,71	545.629,45	545.629,45
01949	006683833	78	10,05	1.610,08	153.439,05	153.439,05
01950	006682488	76	11,08	1.572,92	165.216,78	165.216,78
01951	006625651	67	16,58	3.524,16	475.471,46	475.471,46
01952	006634240	66	17,26	3.564,71	494.542,03	494.542,03
01953	006682173	69	15,24	3.564,71	466.108,84	466.108,84
01954	006635742	62	20,13	2.876,04	439.444,40	439.444,40
01955	006672703	62	20,13	2.449,82	378.277,62	378.277,62
01956	006627913	72	13,36	3.359,84	398.716,56	398.716,56
01957	006676134	63	19,40	2.105,82	313.699,11	313.699,11
01958	006762215	79	9,56	2.366,04	217.367,78	217.367,78
01959	000685008	67	16,58	2.142,05	292.150,26	292.150,26
01960	006611529	74	12,18	3.524,16	396.763,77	396.763,77
01961	006749436	90	5,06	1.981,64	113.639,76	113.639,76
01962	006625131	70	14,60	2.884,30	366.762,39	366.762,39
01963	006733380	59	22,39	2.572,23	421.601,67	421.601,67
01964	006660476	64	18,67	2.719,81	398.333,02	398.333,02
01965	006696546	63	19,40	3.524,16	530.801,50	530.801,50
01966	006755151	79	9,56	1.647,29	152.276,18	152.276,18
01967	006614846	59	22,39	2.498,50	407.653,69	407.653,69
01968	006754808	69	15,24	2.572,32	334.034,85	334.034,85
01969	006605232	76	11,08	5.531,67	559.768,65	572.769,31
01970	006607295	66	17,26	2.615,10	365.075,20	365.075,20

(Valores em R\$)

Ord	Código do aposentado	Idade	Esperança de Vida	Valor do Provento	Provisão Matemática de Benef. Concedidos	Valor Atual dos Benefícios Futuros
01971	006668198	64	18,67	2.572,23	379.601,99	379.601,99
01972	006840243	41	37,40	1.313,28	267.552,47	267.552,47
01973	006757439	63	19,40	2.572,23	385.301,47	385.301,47
01974	006673651	63	19,40	3.742,90	562.718,23	562.718,23
01975	006622708	71	13,97	3.145,47	379.022,65	379.022,65
01976	006749899	55	25,51	2.993,03	521.274,96	521.274,96
01977	006618466	72	13,36	2.884,30	345.797,80	345.797,80
01978	006731962	63	19,40	2.572,23	383.179,12	383.179,12
01979	006607048	72	13,36	3.070,94	361.626,23	361.626,23
01980	006631733	62	20,13	2.829,18	429.999,28	429.999,28
01981	006607956	74	12,18	3.524,16	392.491,99	392.491,99
01982	006693568	63	19,40	2.551,57	385.715,59	385.715,59
01983	000676049	74	12,18	2.847,55	320.588,36	320.588,36
01984	006693626	70	14,60	2.181,51	271.471,19	271.471,19
01985	006672539	64	18,67	2.498,50	368.021,06	368.021,06
01986	006819031	74	12,18	1.766,31	195.646,59	195.646,59
01987	006672273	61	20,88	2.754,61	430.442,29	430.442,29
01988	006689442	72	13,36	2.970,65	356.150,27	356.150,27
01989	006611198	59	22,39	2.333,16	381.836,89	381.836,89
01990	006759302	70	14,60	4.501,90	565.471,54	567.018,54
01991	006755094	56	24,72	2.633,09	452.088,19	452.088,19
01992	006611222	61	20,88	2.511,47	393.768,32	393.768,32
01993	006729685	60	21,63	2.211,34	351.878,75	351.878,75
01994	006773519	72	13,36	1.516,85	179.082,50	179.082,50
01995	006620397	68	15,90	3.700,40	491.560,59	491.560,59
01996	006696629	68	15,90	2.970,65	399.036,39	399.036,39
01997	006669196	64	18,67	2.792,19	408.933,52	408.933,52
01998	006684823	64	18,67	1.297,01	189.955,15	189.955,15
01999	006835896	59	22,39	2.450,78	398.649,28	398.649,28
02000	006670533	65	17,96	2.572,23	366.512,92	366.512,92
02001	006848816	63	19,40	2.660,67	400.012,69	400.012,69
02002	006690770	76	11,08	5.658,36	581.341,89	596.035,71
02003	000687723	69	15,24	1.498,32	194.567,98	194.567,98
02004	006606172	73	12,76	2.388,27	275.419,44	275.419,44
02005	006920433	65	17,96	724,00	104.606,99	104.606,99
02006	006675227	61	20,88	2.511,47	396.407,72	396.407,72
02007	006610505	72	13,36	3.317,44	391.663,94	391.663,94
02008	006750541	58	23,16	2.828,52	468.411,10	468.411,10
02009	006647929	65	17,96	2.572,23	368.713,72	368.713,72
02010	000688382	76	11,08	892,31	93.993,42	93.993,42
02011	006749733	74	12,18	2.315,28	258.558,48	258.558,48
02012	006611305	59	22,39	2.693,85	436.178,64	436.178,64
02013	006649065	63	19,40	2.511,47	377.581,54	377.581,54
02014	006634448	83	7,77	1.925,28	155.719,29	155.719,29
02015	006659247	71	13,97	5.509,06	662.084,92	677.213,60
02016	006643928	76	11,08	1.348,22	139.196,61	139.196,61
02017	000687392	69	15,24	1.002,22	130.746,39	130.746,39
02018	006635650	68	15,90	1.888,21	253.074,90	253.074,90
02019	000686444	85	6,95	3.735,06	278.094,39	278.094,39
02020	006701759	74	12,18	14.862,57	1.514.511,11	1.641.759,28
02021	006672133	58	23,16	3.536,01	582.157,26	582.157,26
02022	000685917	63	19,40	5.161,91	757.709,16	770.377,43
02023	006669980	62	20,13	2.278,04	348.073,02	348.073,02
02024	006753743	61	20,88	2.633,09	414.220,48	414.220,48
02025	006611230	61	20,88	2.173,84	341.974,28	341.974,28
02026	006628556	67	16,58	2.829,18	390.858,98	390.858,98
02027	006733786	55	25,51	2.764,67	479.660,75	479.660,75
02028	006694913	61	20,88	2.561,72	401.646,92	401.646,92
02029	006689145	72	13,36	1.537,86	181.562,98	181.562,98
02030	006625685	71	13,97	2.884,30	350.179,78	350.179,78

(Valores em R\$)

Ord	Código do aposentado	Idade	Esperança de Vida	Valor do Provento	Provisão Matemática de Benef. Concedidos	Valor Atual dos Benefícios Futuros
02031	006614119	59	22,39	2.828,52	462.905,79	462.905,79
02032	006647648	66	17,26	2.572,23	360.582,34	360.582,34
02033	006694939	60	21,63	3.086,68	495.903,53	495.903,53
02034	006612907	58	23,16	2.828,47	470.452,32	470.452,32
02035	006620413	75	11,62	2.970,65	316.492,20	316.492,20
02036	006836605	72	13,36	960,78	115.480,25	115.480,25
02037	006695720	69	15,24	7.860,17	955.447,99	1.004.212,87
02038	006604250	81	8,64	3.116,12	273.041,92	273.041,92
02039	006730584	66	17,26	2.700,92	380.972,30	380.972,30
02040	006696694	66	17,26	3.742,90	518.177,36	518.177,36
02041	006675342	62	20,13	2.693,76	416.669,74	416.669,74
02042	000682542	74	12,18	3.584,92	400.345,29	400.345,29
02043	006672315	65	17,96	2.169,54	308.515,52	308.515,52
02044	006617823	72	13,36	3.584,92	419.967,33	419.967,33
02045	006622401	71	13,97	1.981,64	241.792,30	241.792,30
02046	006606206	76	11,08	3.028,52	317.205,19	317.205,19
02047	006635866	64	18,67	2.970,65	434.237,71	434.237,71
02048	006921860	74	12,18	724,00	81.730,16	81.730,16
02049	006603732	78	10,05	2.964,89	290.319,27	290.319,27
02050	006820278	58	23,16	2.218,32	367.360,22	367.360,22
02051	006647945	67	16,58	1.971,79	267.189,11	267.189,11
02052	006637086	75	11,62	2.731,43	289.360,35	289.360,35
02053	006788608	77	10,55	2.055,99	204.949,07	204.949,07
02054	006635007	68	15,90	2.572,23	338.635,89	338.635,89
02055	006685259	68	15,90	2.649,28	351.929,96	351.929,96
02056	006830186	59	22,39	1.496,39	245.637,96	245.637,96
02057	006658520	64	18,67	1.824,10	268.172,98	268.172,98
02058	006617963	71	13,97	3.524,16	432.145,14	432.145,14
02059	006670905	78	10,05	2.970,65	284.829,64	284.829,64
02060	006607139	72	13,36	2.884,30	340.526,52	340.526,52
02061	006753628	66	17,26	2.700,87	380.965,25	380.965,25
02062	006693253	71	13,97	2.388,27	291.407,77	291.407,77
02063	006623375	74	12,18	2.847,55	315.410,91	315.410,91
02064	006670475	63	19,40	2.511,47	379.653,76	379.653,76
02065	006623870	71	13,97	2.829,18	341.769,48	341.769,48
02066	006647713	64	18,67	3.013,76	443.917,21	443.917,21
02067	006935092	49	30,44	999,93	187.873,84	187.873,84
02068	006684211	76	11,08	1.867,19	192.219,38	192.219,38
02069	006755912	70	14,60	1.920,26	241.858,56	241.858,56
02070	006696843	67	16,58	2.829,18	385.034,60	385.034,60
02071	006674261	66	17,26	2.572,23	357.598,51	357.598,51
02072	006648497	64	18,67	2.278,04	331.079,82	331.079,82
02073	006733810	67	16,58	2.633,09	358.347,91	358.347,91
02074	006606602	73	12,76	2.715,04	311.450,49	311.450,49
02075	006636930	66	17,26	3.564,71	504.879,85	504.879,85
02076	006649610	60	21,63	2.700,87	427.702,78	427.702,78
02077	006738892	72	13,36	1.572,92	188.097,77	188.097,77
02078	006696819	69	15,24	2.829,18	365.694,35	365.694,35
02079	006627632	77	10,55	3.013,76	300.423,30	300.423,30
02080	006612956	66	17,26	2.632,99	367.572,69	367.572,69
02081	006612949	67	16,58	2.565,56	353.684,63	353.684,63
02082	006651608	74	12,18	1.610,08	178.341,66	178.341,66
02083	006636898	75	11,62	3.524,16	375.463,00	375.463,00
02084	006649818	63	19,40	2.173,84	324.429,77	324.429,77
02085	006729008	59	22,39	2.278,04	373.948,71	373.948,71
02086	006696926	65	17,96	2.935,31	416.573,32	416.573,32
02087	006648257	59	22,39	2.354,47	382.983,28	382.983,28
02088	006623433	70	14,60	3.524,16	447.062,20	447.062,20
02089	006614804	65	17,96	2.278,04	325.243,96	325.243,96
02090	006753651	62	20,13	2.391,91	367.403,75	367.403,75

(Valores em R\$)

Ord	Código do aposentado	Idade	Esperança de Vida	Valor do Provento	Provisão Matemática de Benef. Concedidos	Valor Atual dos Benefícios Futuros
02091	006694517	67	16,58	3.110,33	428.785,88	428.785,88
02092	006650014	68	15,90	1.572,92	209.881,68	209.881,68
02093	006736722	55	25,51	2.633,09	455.077,41	455.077,41
02094	000681148	79	9,56	2.715,04	257.175,72	257.175,72
02095	006606065	80	9,09	3.524,16	315.771,41	315.771,41
02096	006733836	58	23,16	1.867,19	307.408,13	307.408,13
02097	000686220	58	23,16	2.185,57	360.353,07	360.353,07
02098	006620090	70	14,60	3.068,01	380.862,94	380.862,94
02099	006738538	67	16,58	2.185,59	298.731,37	298.731,37
02100	006672216	61	20,88	2.278,04	359.563,38	359.563,38
02101	006700967	71	13,97	10.799,83	1.250.119,21	1.337.431,97
02102	006615421	73	12,76	3.524,16	406.412,24	406.412,24
02103	006601280	83	7,77	3.697,07	290.753,16	290.753,16
02104	006716724	61	20,88	1.910,28	301.014,64	301.014,64
02105	006635882	64	18,67	2.572,23	378.881,25	378.881,25
02106	006637615	71	13,97	1.920,33	234.311,48	234.311,48
02107	006756092	85	6,95	1.127,09	81.715,21	81.715,21
02108	006701163	85	6,95	2.914,89	208.891,49	208.891,49
02109	006700660	72	13,36	1.783,72	212.762,99	212.762,99
02110	006683601	74	12,18	1.738,02	193.566,39	193.566,39
02111	006613822	71	13,97	2.829,18	348.642,44	348.642,44
02112	006753222	71	13,97	2.333,16	287.517,44	287.517,44
02113	006636963	67	16,58	2.278,04	309.357,75	309.357,75
02114	006753149	70	14,60	2.507,69	315.089,06	315.089,06
02115	006608954	64	18,67	2.511,47	369.931,50	369.931,50
02116	006697056	68	15,90	2.829,18	380.874,32	380.874,32
02117	006630230	65	17,96	2.829,18	409.580,35	409.580,35
02118	006817530	66	17,26	734,66	104.051,95	104.051,95
02119	006824577	58	23,16	2.390,02	392.907,91	392.907,91
02120	006612097	59	22,39	2.828,47	462.897,61	462.897,61
02121	006968523	51	28,77	724,00	133.802,86	133.802,86
02122	006753578	58	23,16	2.828,52	464.995,22	464.995,22
02123	006671176	63	19,40	2.391,91	362.895,83	362.895,83
02124	006636997	67	16,58	3.742,90	513.789,57	513.789,57
02125	006697072	74	12,18	3.024,76	334.123,09	334.123,09
02126	006604110	83	7,77	3.219,01	254.956,87	254.956,87
02127	006680425	67	16,58	1.767,61	239.521,53	239.521,53
02128	006666465	64	18,67	1.684,39	246.217,38	246.217,38
02129	006719629	64	18,67	1.647,23	240.785,48	240.785,48
02130	006728927	53	27,12	2.633,09	468.889,33	468.889,33
02131	006694772	71	13,97	2.777,48	336.367,45	336.367,45
02132	000682138	68	15,90	3.665,36	489.085,21	489.085,21
02133	006776421	59	22,39	2.767,50	446.727,88	446.727,88
02134	006648505	61	20,88	3.159,59	497.876,15	497.876,15
02135	006669683	62	20,13	2.278,04	349.913,01	349.913,01
02136	006688618	69	15,24	1.947,92	253.535,62	253.535,62
02137	006733760	56	24,72	2.700,92	464.350,83	464.350,83
02138	006780761	63	19,40	2.637,12	398.648,01	398.648,01
02139	006697130	67	16,58	3.044,36	415.214,66	415.214,66
02140	006622773	69	15,24	1.894,94	243.800,55	243.800,55
02141	006626733	69	15,24	2.970,65	381.309,79	381.309,79
02142	006620421	66	17,26	3.086,39	428.183,38	428.183,38
02143	006659288	80	9,09	3.700,40	327.370,40	327.370,40
02144	006674030	68	15,90	2.694,44	361.934,12	361.934,12
02145	006741896	70	14,60	2.278,04	286.921,28	286.921,28
02146	006667117	62	20,13	2.916,55	443.278,41	443.278,41
02147	006773956	67	16,58	5.297,20	705.811,41	719.359,57
02148	006624019	67	16,58	3.028,52	413.054,27	413.054,27
02149	006651152	87	6,17	1.112,01	74.717,22	74.717,22
02150	006627509	82	8,20	1.290,35	106.896,32	106.896,32

(Valores em R\$)

Ord	Código do aposentado	Idade	Esperança de Vida	Valor do Provento	Provisão Matemática de Benef. Concedidos	Valor Atual dos Benefícios Futuros
02151	006697155	86	6,55	2.829,18	198.006,60	198.006,60
02152	006855589	64	18,67	1.808,68	264.892,39	264.892,39
02153	006918767	72	13,36	911,27	108.974,30	108.974,30
02154	006601652	87	6,17	4.980,35	334.403,39	338.819,45
02155	006672596	67	16,58	2.815,38	387.296,48	387.296,48
02156	006646400	64	18,67	3.013,76	440.539,36	440.539,36
02157	006672570	66	17,26	3.742,90	529.031,94	529.031,94
02158	006775902	77	10,55	1.825,03	184.084,32	184.084,32
02159	006777106	77	10,55	8.286,89	792.634,73	835.869,28
02160	006735120	71	13,97	1.610,08	194.500,24	194.500,24
02161	006683858	80	9,09	1.490,31	136.489,43	136.489,43
02162	006648422	69	15,24	2.511,49	323.125,08	323.125,08
02163	006695225	65	17,96	1.857,09	269.380,53	269.380,53
02164	006681233	68	15,90	1.999,59	269.191,95	269.191,95
02165	006603021	83	7,77	2.748,35	219.216,07	219.216,07
02166	006697171	76	11,08	2.829,18	292.943,63	292.943,63
02167	006626279	79	9,56	2.970,65	277.997,95	277.997,95
02168	006781876	79	9,56	809,18	75.031,78	75.031,78
02169	006753891	63	19,40	2.222,93	333.590,24	333.590,24
02170	006630255	65	17,96	2.970,65	426.672,05	426.672,05
02171	006616288	68	15,90	2.294,03	304.056,62	304.056,62
02172	006649131	63	19,40	2.333,16	352.057,30	352.057,30
02173	006625123	69	15,24	2.970,65	384.870,72	384.870,72
02174	006626154	67	16,58	3.524,16	484.799,48	484.799,48
02175	006659049	67	16,58	1.930,23	264.395,87	264.395,87
02176	006729115	54	26,31	2.633,09	466.061,54	466.061,54
02177	006697304	67	16,58	2.829,18	385.866,65	385.866,65
02178	006651319	64	18,67	3.184,14	463.660,42	463.660,42
02179	006615967	73	12,76	3.524,16	407.484,81	407.484,81
02180	006733505	73	12,76	2.077,48	240.210,87	240.210,87
02181	006697288	66	17,26	3.742,90	522.519,20	522.519,20
02182	006697270	66	17,26	2.829,18	394.961,36	394.961,36
02183	006613004	60	21,63	2.693,76	432.088,38	432.088,38
02184	006887871	65	17,96	3.742,90	533.319,81	533.319,81
02185	006753875	67	16,58	2.939,41	398.307,30	398.307,30
02186	006603013	77	10,55	2.939,41	291.273,76	291.273,76
02187	006630271	70	14,60	2.278,04	285.546,19	285.546,19
02188	006649248	63	19,40	2.511,47	375.509,33	375.509,33
02189	006630347	65	17,96	2.829,18	405.545,95	405.545,95
02190	000691881	56	24,72	1.824,10	313.605,12	313.605,12
02191	006749972	66	17,26	1.572,92	222.777,06	222.777,06
02192	006669675	61	20,88	2.623,43	408.565,24	408.565,24
02193	006638449	65	17,96	2.449,82	347.673,55	347.673,55
02194	006630354	66	17,26	2.632,99	372.917,74	372.917,74
02195	006694533	67	16,58	2.595,81	357.854,85	357.854,85
02196	006684914	63	19,40	1.976,02	295.450,05	295.450,05
02197	006762900	88	5,79	3.123,12	201.097,24	201.097,24
02198	006647630	64	18,67	2.033,15	301.185,57	301.185,57
02199	006692446	67	16,58	1.680,47	232.161,54	232.161,54
02200	006733745	61	20,88	2.764,72	437.106,81	437.106,81
02201	006688626	68	15,90	3.980,95	522.911,39	522.911,39
02202	006672075	77	10,55	1.610,08	161.451,05	161.451,05
02203	006684336	80	9,09	3.503,76	319.898,02	319.898,02
02204	006634885	76	11,08	1.781,98	185.045,39	185.045,39
02205	006638258	71	13,97	1.647,23	203.990,07	203.990,07
02206	006688808	76	11,08	4.193,21	436.687,16	436.687,16
02207	006677025	73	12,76	17.962,86	1.884.296,52	2.055.107,35
02208	006635205	68	15,90	2.641,94	353.311,16	353.311,16
02209	006731665	57	23,93	2.633,09	447.279,55	447.279,55
02210	006767875	69	15,24	1.152,99	147.305,64	147.305,64

(Valores em R\$)

Ord	Código do aposentado	Idade	Esperança de Vida	Valor do Provento	Provisão Matemática de Benef. Concedidos	Valor Atual dos Benefícios Futuros
02211	006630503	66	17,26	3.742,90	526.861,03	526.861,03
02212	006653687	65	17,96	1.325,22	188.450,52	188.450,52
02213	006634687	73	12,76	2.449,82	285.499,87	285.499,87
02214	006769277	73	12,76	1.455,55	169.628,52	169.628,52
02215	006691554	70	14,60	2.397,85	300.564,06	300.564,06
02216	006614762	68	15,90	2.974,48	400.435,13	400.435,13
02217	006820930	43	35,63	1.606,39	323.679,46	323.679,46
02218	006661805	82	8,20	1.654,18	137.500,96	137.500,96
02219	006630446	66	17,26	2.764,67	389.162,65	389.162,65
02220	006626162	66	17,26	2.829,18	396.602,31	396.602,31
02221	000684902	77	10,55	961,49	98.119,13	98.119,13
02222	006733737	82	8,20	2.178,40	179.243,11	179.243,11
02223	006753909	62	20,13	2.633,09	403.031,79	403.031,79
02224	006696397	73	12,76	1.572,92	182.349,29	182.349,29
02225	000685420	75	11,62	2.112,57	223.799,98	223.799,98
02226	006823827	66	17,26	724,00	100.862,44	100.862,44
02227	006786818	76	11,08	2.884,30	296.926,59	296.926,59
02228	006625917	68	15,90	3.742,90	494.980,85	494.980,85
02229	006753883	59	22,39	2.700,87	443.357,82	443.357,82
02230	006603039	78	10,05	3.645,68	353.797,64	353.797,64
02231	006667422	78	10,05	3.340,53	324.184,14	324.184,14
02232	006613400	61	20,88	2.109,84	328.025,92	328.025,92
02233	006630487	65	17,96	2.970,65	426.672,05	426.672,05
02234	006625115	65	17,96	3.524,16	503.156,99	503.156,99
02235	006696793	70	14,60	1.824,10	228.095,50	228.095,50
02236	006697098	77	10,55	1.337,21	132.902,95	132.902,95
02237	006720239	83	7,77	1.335,09	104.623,75	104.623,75
02238	006823561	79	9,56	724,00	67.959,56	67.959,56
02239	006647721	70	14,60	2.391,95	296.936,81	296.936,81
02240	006682553	75	11,62	1.684,39	179.961,77	179.961,77
02241	006668420	81	8,64	3.148,06	269.634,26	269.634,26
02242	006786719	81	8,64	5.001,79	422.646,18	422.646,18
02243	006877013	62	20,13	4.771,28	720.076,57	726.458,31
02244	006629604	62	20,13	3.742,90	578.950,31	578.950,31
02245	006627996	74	12,18	1.872,90	211.425,99	211.425,99
02246	006693154	76	11,08	1.736,84	179.838,76	179.838,76
02247	006638480	65	17,96	2.449,82	351.865,66	351.865,66
02248	006737142	63	19,40	1.317,21	196.946,27	196.946,27
02249	006612113	59	22,39	2.982,77	489.632,75	489.632,75
02250	006604490	84	7,35	3.306,94	254.528,70	254.528,70
02251	006669493	62	20,13	2.780,00	430.009,31	430.009,31
02252	006674881	64	18,67	2.829,18	412.765,45	412.765,45
02253	006627665	66	17,26	3.524,16	489.938,44	489.938,44
02254	006652895	70	14,60	2.303,63	288.058,56	288.058,56
02255	006606255	75	11,62	3.226,44	346.659,43	346.659,43
02256	006789101	64	18,67	8.634,82	1.187.087,26	1.254.944,90
02257	006780472	60	21,63	2.333,16	371.860,04	371.860,04
02258	006697452	68	15,90	2.970,65	399.919,52	399.919,52
02259	006753941	65	17,96	2.764,72	396.306,00	396.306,00
02260	006822100	73	12,76	724,00	84.153,98	84.153,98
02261	006660518	88	5,79	2.702,23	168.681,83	168.681,83
02262	0000003-6	71	13,97	12.354,82	1.383.161,63	1.488.730,33
02263	006683916	73	12,76	9.034,34	980.349,43	1.039.106,18
02264	006645618	68	15,90	1.962,43	260.688,91	260.688,91
02265	006674196	60	21,63	2.572,23	413.252,41	413.252,41
02266	006755177	55	25,51	2.633,09	455.662,30	455.662,30
02267	006774533	66	17,26	3.651,27	506.550,74	506.550,74
02268	006624050	74	12,18	3.815,81	430.755,19	430.755,19
02269	006753917	70	14,60	1.861,62	231.101,61	231.101,61
02270	006644033	69	15,24	2.572,23	328.627,30	328.627,30

(Valores em R\$)

Ord	Código do aposentado	Idade	Esperança de Vida	Valor do Provento	Provisão Matemática de Benef. Concedidos	Valor Atual dos Benefícios Futuros
02271	006650550	74	12,18	2.665,07	296.005,99	296.005,99
02272	006630495	66	17,26	3.742,90	525.775,57	525.775,57
02273	006624027	67	16,58	3.789,50	519.071,89	519.071,89
02274	006672380	61	20,88	2.449,82	381.527,73	381.527,73
02275	006635288	67	16,58	2.278,04	313.377,55	313.377,55
02276	006824338	72	13,36	2.063,07	247.969,20	247.969,20
02277	006736409	69	15,24	2.391,95	305.594,79	305.594,79
02278	006682546	81	8,64	1.337,25	116.419,81	116.419,81
02279	006652945	70	14,60	2.391,95	302.712,20	302.712,20
02280	006616304	90	5,06	3.009,98	170.903,91	170.903,91
02281	006643019	61	20,88	1.769,65	277.459,86	277.459,86
02282	006692511	77	10,55	2.435,84	244.254,28	244.254,28
02283	006732556	61	20,88	2.572,23	406.673,82	406.673,82
02284	006672604	63	19,40	2.637,07	397.189,88	397.189,88
02285	006614341	74	12,18	2.912,78	319.988,13	319.988,13
02286	006624043	68	15,90	3.524,16	463.958,15	463.958,15
02287	006780431	50	29,60	2.866,02	532.458,88	532.458,88
02288	006670418	67	16,58	3.159,59	433.718,35	433.718,35
02289	006788202	67	16,58	2.754,60	378.125,19	378.125,19
02290	006648083	63	19,40	2.278,04	339.354,32	339.354,32
02291	006739023	69	15,24	2.013,72	261.496,49	261.496,49
02292	006693089	66	17,26	7.006,61	943.809,82	984.237,99
02293	006753867	65	17,96	2.700,92	384.079,46	384.079,46
02294	006733703	71	13,97	2.633,09	317.281,92	317.281,92
02295	006648190	60	21,63	2.572,23	414.568,12	414.568,12
02296	006612964	60	21,63	2.858,95	460.778,99	460.778,99
02297	006733695	60	21,63	2.633,09	424.376,97	424.376,97
02298	006631022	72	13,36	2.774,07	327.512,53	327.512,53
02299	006636138	68	15,90	2.774,07	368.507,05	368.507,05
02300	006918130	75	11,62	724,00	77.570,89	77.570,89
02301	006716575	58	23,16	1.957,49	323.220,42	323.220,42
02302	006750822	58	23,16	2.633,09	436.047,33	436.047,33
02303	006604144	98	2,41	3.043,50	83.325,17	83.325,17
02304	006612477	71	13,97	4.598,44	551.342,89	554.102,54
02305	006842449	44	34,75	833,44	165.323,88	165.323,88
02306	006677058	85	6,95	3.901,56	285.045,49	285.045,49
02307	006736920	63	19,40	5.670,79	826.822,58	847.883,72
02308	006635965	63	19,40	3.086,68	462.362,37	462.362,37
02309	006789010	66	17,26	3.742,90	530.117,40	530.117,40
02310	006614788	78	10,05	3.524,16	344.056,53	344.056,53
02311	006910970	66	17,26	724,00	102.542,15	102.542,15
02312	006604029	79	9,56	4.430,68	412.950,80	413.365,82
02313	006694822	73	12,76	5.756,61	634.585,48	651.598,21
02314	006750624	55	25,51	2.633,09	458.001,85	458.001,85
02315	006609259	96	3,03	1.572,92	54.725,31	54.725,31
02316	006671333	70	14,60	2.391,95	297.658,73	297.658,73
02317	006624324	67	16,58	2.970,65	400.793,18	400.793,18
02318	006719983	80	9,09	6.484,85	569.267,56	590.238,77
02319	006629018	71	13,97	3.781,67	467.167,01	467.167,01
02320	006701460	82	8,20	21.692,08	1.617.168,98	1.772.700,79
02321	006612568	59	22,39	2.693,85	441.535,81	441.535,81
02322	006754006	60	21,63	2.764,72	442.763,52	442.763,52
02323	006738934	79	9,56	1.498,32	139.360,20	139.360,20
02324	006681886	59	22,39	2.050,49	336.595,53	336.595,53
02325	006603112	81	8,64	4.430,68	377.864,25	378.244,00
02326	006601355	88	5,79	2.939,41	188.442,35	188.442,35
02327	006716401	80	9,09	1.129,16	102.454,18	102.454,18
02328	006607782	75	11,62	2.970,65	320.071,27	320.071,27
02329	006752810	62	20,13	2.333,16	360.892,27	360.892,27
02330	006921621	68	15,90	724,00	95.960,82	95.960,82

(Valores em R\$)

Ord	Código do aposentado	Idade	Esperança de Vida	Valor do Provento	Provisão Matemática de Benef. Concedidos	Valor Atual dos Benefícios Futuros
02331	006609234	77	10,55	3.584,92	362.658,06	362.658,06
02332	006753990	66	17,26	2.865,98	398.436,44	398.436,44
02333	006697536	78	10,05	2.182,39	208.614,96	208.614,96
02334	006637888	68	15,90	3.177,41	425.865,09	425.865,09
02335	006628127	70	14,60	2.829,18	351.214,57	351.214,57
02336	006662886	68	15,90	1.920,46	256.826,41	256.826,41
02337	006847602	88	5,79	3.726,13	237.831,25	237.831,25
02338	006729958	66	17,26	2.443,38	346.062,75	346.062,75
02339	006729941	60	21,63	1.916,28	304.927,43	304.927,43
02340	006604789	91	4,71	4.058,42	218.909,19	218.909,19
02341	006677579	79	9,56	1.647,23	153.680,38	153.680,38
02342	006630552	86	6,55	3.499,85	242.989,03	242.989,03
02343	006663546	81	8,64	1.832,58	157.478,30	157.478,30
02344	006627368	70	14,60	2.278,04	282.796,02	282.796,02
02345	006695084	74	12,18	5.387,51	586.199,79	598.383,99
02346	006735724	75	11,62	724,00	76.916,68	76.916,68
02347	006615066	73	12,76	1.647,23	188.457,43	188.457,43
02348	006681841	75	11,62	724,00	78.661,25	78.661,25
02349	006608335	83	7,77	4.538,58	367.031,43	368.355,77
02350	006685804	80	9,09	2.087,17	186.423,21	186.423,21
02351	006820815	68	15,90	2.222,93	293.311,15	293.311,15
02352	006605281	71	13,97	3.013,76	373.218,74	373.218,74
02353	006673388	62	20,13	2.278,04	346.846,36	346.846,36
02354	006659205	71	13,97	2.882,03	355.155,19	355.155,19
02355	006674717	29	48,28	1.804,83	398.553,68	398.553,68
02356	006612055	76	11,08	1.730,61	178.676,36	178.676,36
02357	006639827	80	9,09	1.040,33	94.099,54	94.099,54
02358	006618235	73	12,76	2.829,18	321.099,63	321.099,63
02359	006822696	81	8,64	922,51	79.013,84	79.013,84
02360	006617443	71	13,97	2.847,55	347.447,40	347.447,40
02361	006610844	68	15,90	1.490,31	199.744,76	199.744,76
02362	006677314	81	8,64	1.733,03	152.340,34	152.340,34
02363	006602619	78	10,05	1.652,54	160.853,02	160.853,02
02364	006640841	80	9,09	1.222,10	109.502,47	109.502,47
02365	006645204	80	9,09	724,00	65.076,84	65.076,84
02366	006607147	82	8,20	1.647,23	139.695,01	139.695,01
02367	006634893	72	13,36	1.781,98	211.469,87	211.469,87
02368	006834774	62	20,13	2.389,95	363.885,38	363.885,38
02369	006645238	79	9,56	1.962,43	180.288,19	180.288,19
02370	006631303	86	6,55	1.746,68	122.733,46	122.733,46
02371	006735104	77	10,55	973,67	98.210,65	98.210,65
02372	006729933	59	22,39	2.764,72	451.777,24	451.777,24
02373	006606677	74	12,18	3.472,55	384.639,48	384.639,48
02374	000691873	52	27,94	2.185,59	398.256,01	398.256,01
02375	006738967	73	12,76	2.561,64	291.514,63	291.514,63
02376	006627459	65	17,96	2.829,18	407.966,59	407.966,59
02377	006700918	69	15,24	5.677,40	725.502,15	744.058,07
02378	006661136	74	12,18	3.881,01	433.411,09	433.411,09
02379	006606826	73	12,76	2.665,07	306.529,39	306.529,39
02380	006823595	76	11,08	1.288,10	135.684,83	135.684,83
02381	006607345	79	9,56	2.886,33	273.400,76	273.400,76
02382	006713465	64	18,67	7.070,96	999.993,69	1.043.511,08
02383	006631840	72	13,36	2.155,13	251.813,40	251.813,40
02384	006661623	59	22,39	1.769,65	286.095,55	286.095,55
02385	006768501	78	10,05	18.089,34	1.580.290,18	1.723.896,36
02386	006679310	74	12,18	1.888,12	210.283,29	210.283,29
02387	006684807	86	6,55	1.640,00	114.779,13	114.779,13
02388	006737530	77	10,55	896,64	90.705,99	90.705,99
02389	000688820	69	15,24	1.572,92	206.140,81	206.140,81
02390	006773907	69	15,24	3.999,04	510.916,11	510.916,11

(Valores em R\$)

Ord	Código do aposentado	Idade	Esperança de Vida	Valor do Provento	Provisão Matemática de Benef. Concedidos	Valor Atual dos Benefícios Futuros
02391	006680359	78	10,05	1.813,52	173.882,57	173.882,57
02392	006735757	79	9,56	724,00	68.579,18	68.579,18
02393	000000021	69	15,24	1.445,07	188.519,18	188.519,18
02394	006887525	58	23,16	4.553,15	748.856,40	751.815,37
02395	006831937	58	23,16	4.771,27	780.910,59	787.831,30
02396	006642292	63	19,40	5.265,99	771.533,69	785.910,61
02397	006695738	69	15,24	5.999,87	750.900,32	773.733,61
02398	006689699	64	18,67	1.841,99	271.835,36	271.835,36
02399	006701361	69	15,24	1.706,19	222.072,74	222.072,74
02400	006847214	78	10,05	1.786,43	172.845,33	172.845,33
02401	000689224	60	21,63	1.610,08	257.027,02	257.027,02
02402	006878425	57	23,93	1.737,59	292.715,09	292.715,09
02403	006776108	80	9,09	1.476,90	130.659,75	130.659,75
02404	006733034	56	24,72	2.764,72	477.212,91	477.212,91
02405	006732127	57	23,93	2.333,16	393.592,67	393.592,67
02406	006696017	77	10,55	1.296,93	130.433,31	130.433,31
02407	006651616	84	7,35	1.520,53	116.607,66	116.607,66
02408	006671994	76	11,08	1.652,54	169.134,10	169.134,10
02409	006619613	78	10,05	3.063,90	297.338,38	297.338,38
02410	006668412	68	15,90	1.999,59	267.408,60	267.408,60
02411	006662779	63	19,40	1.824,10	275.243,76	275.243,76
02412	006919344	70	14,60	973,65	122.632,13	122.632,13
02413	006755763	62	20,13	1.769,65	272.775,86	272.775,86
02414	006638530	63	19,40	2.572,23	383.886,57	383.886,57
02415	006664627	64	18,67	2.024,79	299.379,79	299.379,79
02416	006694582	78	10,05	6.703,15	633.330,97	658.317,61
02417	006609614	87	6,17	2.829,18	185.342,18	185.342,18
02418	006757124	64	18,67	2.390,14	353.399,42	353.399,42
02419	006848006	70	14,60	2.472,27	309.146,24	309.146,24
02420	006773733	59	22,39	5.428,00	865.682,91	884.279,76
02421	006697718	66	17,26	3.742,90	526.861,03	526.861,03
02422	006697692	65	17,96	2.870,98	409.900,13	409.900,13
02423	006701148	63	19,40	3.742,90	561.688,81	561.688,81
02424	000686972	62	20,13	1.957,00	303.234,89	303.234,89
02425	006636468	64	18,67	2.160,81	320.702,25	320.702,25
02426	006782825	67	16,58	2.100,86	289.621,72	289.621,72
02427	006674360	61	20,88	1.971,79	309.152,98	309.152,98
02428	000682328	65	17,96	2.884,30	411.801,88	411.801,88
02429	006669733	65	17,96	2.870,28	410.618,79	410.618,79
02430	006695100	71	13,97	9.647,70	1.117.627,92	1.188.894,89
02431	006629596	64	18,67	2.052,84	304.102,39	304.102,39
02432	006667364	60	21,63	2.700,87	431.156,57	431.156,57
02433	006623540	68	15,90	3.584,92	476.220,24	476.220,24
02434	006731012	58	23,16	2.693,85	447.410,66	447.410,66
02435	006637953	63	19,40	3.117,32	471.238,86	471.238,86
02436	006665707	59	22,39	3.086,68	502.086,18	502.086,18
02437	006673800	63	19,40	2.754,52	413.364,78	413.364,78
02438	006697734	71	13,97	3.119,08	377.737,01	377.737,01
02439	006614739	60	21,63	2.815,28	453.740,66	453.740,66
02440	006880686	73	12,76	1.307,36	147.981,79	147.981,79
02441	006733661	57	23,93	2.700,92	456.899,89	456.899,89
02442	006733216	56	24,72	2.700,92	460.651,44	460.651,44
02443	006774202	65	17,96	2.070,30	293.812,83	293.812,83
02444	006655419	60	21,63	2.572,23	410.620,97	410.620,97
02445	006638514	63	19,40	3.263,88	492.496,35	492.496,35
02446	006613012	58	23,16	2.608,69	434.526,94	434.526,94
02447	006755219	60	21,63	2.511,47	398.994,52	398.994,52
02448	006692040	61	20,88	3.019,86	477.444,87	477.444,87
02449	006608269	75	11,62	2.970,65	321.860,81	321.860,81
02450	000000270	70	14,60	12.107,90	1.401.085,72	1.506.729,73

(Valores em R\$)

Ord	Código do aposentado	Idade	Esperança de Vida	Valor do Provento	Provisão Matemática de Benef. Concedidos	Valor Atual dos Benefícios Futuros
02451	006663116	62	20,13	2.645,33	405.617,52	405.617,52
02452	006682215	66	17,26	1.953,37	275.528,29	275.528,29
02453	006667109	63	19,40	2.754,52	417.152,71	417.152,71
02454	006661748	68	15,90	8.840,18	1.096.891,22	1.161.187,85
02455	006670251	64	18,67	2.173,98	316.565,38	316.565,38
02456	006626790	77	10,55	3.341,88	339.059,63	339.059,63
02457	006625818	66	17,26	2.693,76	379.962,36	379.962,36
02458	006754642	56	24,72	2.388,27	410.599,04	410.599,04
02459	006613061	62	20,13	2.278,04	349.913,01	349.913,01
02460	006922058	61	20,88	2.443,38	381.166,75	381.166,75
02461	006733208	60	21,63	2.572,23	411.278,83	411.278,83
02462	006716518	55	25,51	2.592,83	450.998,99	450.998,99
02463	006750178	59	22,39	2.333,16	378.936,97	378.936,97
02464	006733364	56	24,72	2.693,85	460.060,57	460.060,57
02465	006682355	70	14,60	2.229,08	284.118,56	284.118,56
02466	006628044	68	15,90	3.196,61	421.786,27	421.786,27
02467	006608806	75	11,62	2.994,52	324.447,05	324.447,05
02468	006734164	64	18,67	15.590,63	2.102.904,03	2.283.344,34
02469	006687958	64	18,67	2.663,45	388.586,14	388.586,14
02470	006661946	64	18,67	6.218,98	889.777,84	919.521,00
02471	006788913	54	26,31	1.498,32	262.939,62	262.939,62
02472	006836282	52	27,94	771,61	140.287,40	140.287,40
02473	006605265	72	13,36	3.431,58	400.958,56	400.958,56
02474	006734214	59	22,39	5.072,27	812.863,17	825.066,62
02475	006754634	57	23,93	2.633,09	441.099,24	441.099,24
02476	006774616	65	17,96	3.123,72	451.330,02	451.330,02
02477	006915052	52	27,94	1.936,01	353.961,81	353.961,81
02478	000689844	70	14,60	779,88	98.226,62	98.226,62
02479	006683114	62	20,13	2.077,19	317.943,41	317.943,41
02480	006646244	66	17,26	3.119,18	439.969,04	439.969,04
02481	006817241	63	19,40	724,00	109.644,72	109.644,72
02482	006754238	59	22,39	2.572,32	418.419,24	418.419,24
02483	006758643	62	20,13	3.310,56	504.945,55	504.945,55
02484	006648331	62	20,13	3.013,76	460.487,33	460.487,33
02485	006603328	69	15,24	2.774,30	354.443,71	354.443,71
02486	006638506	62	20,13	2.333,16	360.892,27	360.892,27
02487	006625925	65	17,96	2.829,18	402.318,44	402.318,44
02488	006847313	67	16,58	1.610,08	220.069,37	220.069,37
02489	006636476	63	19,40	2.449,82	370.334,25	370.334,25
02490	006691935	64	18,67	1.952,13	286.995,51	286.995,51
02491	006601876	92	4,36	2.854,49	141.726,47	141.726,47
02492	006824098	57	23,93	2.572,32	431.522,72	431.522,72
02493	006750459	58	23,16	2.693,85	442.856,11	442.856,11
02494	006613673	59	22,39	2.754,52	444.632,66	444.632,66
02495	006754303	59	22,39	2.633,09	426.340,60	426.340,60
02496	006614135	61	20,88	2.892,27	452.713,29	452.713,29
02497	006758742	58	23,16	5.663,63	912.048,82	935.177,64
02498	006613046	61	20,88	2.572,23	403.294,76	403.294,76
02499	006881692	61	20,88	1.545,96	240.357,07	240.357,07
02500	006670111	61	20,88	2.033,09	320.900,73	320.900,73
02501	006687503	61	20,88	2.308,73	358.948,21	358.948,21
02502	006670343	59	22,39	2.617,86	425.826,88	425.826,88
02503	006754220	59	22,39	2.507,69	407.906,39	407.906,39
02504	006826259	51	28,77	2.334,07	428.125,79	428.125,79
02505	006611396	58	23,16	2.959,19	489.335,70	489.335,70
02506	006739288	56	24,72	1.910,28	326.241,07	326.241,07
02507	006819528	43	35,63	1.589,33	318.529,52	318.529,52
02508	006612121	60	21,63	3.152,51	500.835,85	500.835,85
02509	006909170	55	25,51	787,27	136.064,01	136.064,01
02510	006639322	65	17,96	2.970,65	424.977,60	424.977,60

(Valores em R\$)

Ord	Código do aposentado	Idade	Esperança de Vida	Valor do Provento	Provisão Matemática de Benef. Concedidos	Valor Atual dos Benefícios Futuros
02511	006613541	60	21,63	2.572,23	414.568,12	414.568,12
02512	006754261	57	23,93	2.828,52	473.174,07	473.174,07
02513	006695118	63	19,40	3.564,71	533.967,81	533.967,81
02514	006733463	57	23,93	2.764,72	468.341,51	468.341,51
02515	006669758	62	20,13	2.134,77	326.182,09	326.182,09
02516	006641062	66	17,26	1.572,92	221.408,60	221.408,60
02517	006624332	69	15,24	3.359,84	436.300,17	436.300,17
02518	006697965	69	15,24	2.829,18	370.781,38	370.781,38
02519	006613020	60	21,63	2.648,10	422.732,57	422.732,57
02520	006757728	57	23,93	2.628,77	442.843,61	442.843,61
02521	006658819	73	12,76	1.572,92	181.391,86	181.391,86
02522	006836696	47	32,14	1.171,07	227.222,75	227.222,75
02523	006739528	58	23,16	1.867,19	311.467,00	311.467,00
02524	006648216	60	21,63	3.148,76	501.850,71	501.850,71
02525	006669782	64	18,67	3.278,45	484.742,45	484.742,45
02526	006754287	56	24,72	2.443,38	421.189,27	421.189,27
02527	006622948	75	11,62	2.829,18	303.124,34	303.124,34
02528	006757025	55	25,51	1.867,19	323.951,05	323.951,05
02529	006612147	69	15,24	2.169,54	281.080,72	281.080,72
02530	006951479	54	26,31	724,00	127.367,28	127.367,28
02531	006624340	70	14,60	3.524,16	448.125,84	448.125,84
02532	006669998	62	20,13	2.391,95	367.409,89	367.409,89
02533	006754295	62	20,13	2.117,05	326.324,49	326.324,49
02534	006729917	60	21,63	2.333,16	373.650,18	373.650,18
02535	006602957	66	17,26	2.834,15	398.120,93	398.120,93
02536	006646194	64	18,67	1.738,02	256.004,79	256.004,79
02537	006659510	69	15,24	3.742,90	487.165,01	487.165,01
02538	006729594	59	22,39	2.998,66	487.023,23	487.023,23
02539	006631360	66	17,26	2.694,43	374.587,09	374.587,09
02540	006637987	63	19,40	3.164,48	480.108,61	480.108,61
02541	006624076	78	10,05	3.524,16	342.004,64	342.004,64
02542	006658678	76	11,08	1.824,10	188.873,98	188.873,98
02543	006750269	79	9,56	1.694,10	157.569,89	157.569,89
02544	006604920	80	9,09	3.038,74	274.858,96	274.858,96
02545	006638001	62	20,13	3.086,68	470.798,09	470.798,09
02546	006821490	48	31,29	1.172,40	223.527,31	223.527,31
02547	006755730	87	6,17	1.129,29	76.827,01	76.827,01
02548	006817613	72	13,36	724,00	86.579,60	86.579,60
02549	006607402	73	12,76	2.615,10	297.598,38	297.598,38
02550	006775027	73	12,76	3.552,46	404.269,95	404.269,95
02551	006693733	64	18,67	1.867,19	274.507,92	274.507,92
02552	006676613	73	12,76	1.730,61	199.050,24	199.050,24
02553	006818918	70	14,60	1.498,61	190.108,25	190.108,25
02554	006831796	73	12,76	724,00	83.492,94	83.492,94
02555	006846109	60	21,63	2.137,95	340.200,59	340.200,59
02556	006637961	70	14,60	1.289,58	164.369,88	164.369,88
02557	006749832	84	7,35	892,31	68.928,51	68.928,51
02558	006671986	76	11,08	1.857,09	195.620,63	195.620,63
02559	006654008	75	11,62	2.572,23	277.918,46	277.918,46
02560	006647549	62	20,13	2.572,23	392.331,23	392.331,23
02561	006754469	62	20,13	2.572,23	392.331,23	392.331,23
02562	006688634	62	20,13	2.278,04	346.233,03	346.233,03
02563	006674345	63	19,40	2.693,85	400.555,67	400.555,67
02564	006700637	64	18,67	2.274,99	330.636,55	330.636,55
02565	000687913	56	24,72	1.610,08	274.972,37	274.972,37
02566	006631600	63	19,40	2.829,18	422.234,49	422.234,49
02567	006781744	54	26,31	2.511,56	446.178,15	446.178,15
02568	006909691	39	39,19	1.241,28	257.051,01	257.051,01
02569	006750319	57	23,93	2.633,09	444.189,39	444.189,39
02570	006730659	61	20,88	2.633,09	413.528,68	413.528,68

(Valores em R\$)

Ord	Código do aposentado	Idade	Esperança de Vida	Valor do Provento	Provisão Matemática de Benef. Concedidos	Valor Atual dos Benefícios Futuros
02571	006638571	60	21,63	2.956,07	468.871,62	468.871,62
02572	006637474	63	19,40	3.524,16	525.955,19	525.955,19
02573	006643530	60	21,63	1.728,61	276.832,90	276.832,90
02574	006697676	63	19,40	3.564,71	532.006,98	532.006,98
02575	006629224	64	18,67	3.196,61	469.059,03	469.059,03
02576	006691802	66	17,26	12.584,50	1.637.773,79	1.764.130,14
02577	006837579	62	20,13	2.064,56	318.233,62	318.233,62
02578	006731509	55	25,51	2.416,18	421.882,47	421.882,47
02579	006824940	55	25,51	1.914,45	334.276,79	334.276,79
02580	006755334	61	20,88	2.633,09	411.453,27	411.453,27
02581	006612394	64	18,67	2.764,51	403.330,37	403.330,37
02582	006731657	57	23,93	2.842,47	481.512,30	481.512,30
02583	006756712	60	21,63	2.863,77	457.161,31	457.161,31
02584	006634828	62	20,13	2.449,82	378.277,62	378.277,62
02585	006769210	54	26,31	2.637,12	466.205,20	466.205,20
02586	006828461	54	26,31	724,00	127.210,89	127.210,89
02587	006670590	62	20,13	2.723,10	417.542,26	417.542,26
02588	006628176	59	22,39	2.565,56	419.232,91	419.232,91
02589	006671697	59	22,39	2.572,23	415.207,54	415.207,54
02590	006671523	80	9,09	1.953,37	177.238,76	177.238,76
02591	006627103	86	6,55	1.944,48	135.002,16	135.002,16
02592	006671515	82	8,20	1.572,92	128.540,76	128.540,76
02593	006754436	69	15,24	2.572,32	330.180,53	330.180,53
02594	006677587	81	8,64	1.962,43	168.083,95	168.083,95
02595	000689455	60	21,63	1.572,92	249.083,54	249.083,54
02596	006757546	72	13,36	15.500,85	1.685.771,30	1.830.062,92
02597	006686075	62	20,13	1.684,39	259.633,79	259.633,79
02598	006632566	69	15,24	1.632,11	213.408,92	213.408,92
02599	006719843	71	13,97	1.647,23	200.988,84	200.988,84
02600	006774715	78	10,05	14.549,13	1.303.484,35	1.411.930,80
02601	006602007	79	9,56	4.603,45	420.763,71	422.918,35
02602	006676589	81	8,64	1.691,57	147.743,01	147.743,01
02603	006684955	70	14,60	4.004,83	505.620,82	505.620,82
02604	006690523	68	15,90	3.984,19	535.181,45	535.181,45
02605	006602221	84	7,35	1.672,00	128.690,57	128.690,57
02606	006755532	67	16,58	1.256,66	171.023,96	171.023,96
02607	006681340	77	10,55	1.652,54	166.685,86	166.685,86
02608	006684096	68	15,90	1.767,68	237.971,40	237.971,40
02609	006678007	76	11,08	1.647,23	172.037,39	172.037,39
02610	006701015	77	10,55	4.431,99	449.193,80	449.659,74
02611	000689448	66	17,26	1.498,32	207.866,06	207.866,06
02612	006686901	67	16,58	1.652,54	226.358,90	226.358,90
02613	006639363	64	18,67	2.829,18	419.900,13	419.900,13
02614	006651632	68	15,90	2.800,84	370.397,87	370.397,87
02615	006754428	75	11,62	2.106,45	229.496,32	229.496,32
02616	006730857	59	22,39	2.633,09	426.995,14	426.995,14
02617	006675425	64	18,67	2.449,82	359.477,76	359.477,76
02618	006730998	57	23,93	2.633,09	445.425,46	445.425,46
02619	006698104	64	18,67	3.564,70	521.073,56	521.073,56
02620	000687715	64	18,67	1.498,32	218.178,75	218.178,75
02621	006659726	60	21,63	5.387,51	837.130,19	854.530,01
02622	006840029	62	20,13	724,00	112.182,96	112.182,96
02623	006687461	65	17,96	1.730,61	246.591,84	246.591,84
02624	006616619	69	15,24	1.730,61	226.288,43	226.288,43
02625	000000380	74	12,18	17.205,22	1.768.754,29	1.926.603,62
02626	006604169	76	11,08	3.670,81	384.478,22	384.478,22
02627	006911762	58	23,16	1.907,07	315.355,70	315.355,70
02628	006731194	57	23,93	1.226,03	206.825,26	206.825,26
02629	006687230	64	18,67	1.769,65	261.159,64	261.159,64
02630	006601165	73	12,76	1.867,19	213.054,50	213.054,50

(Valores em R\$)

Ord	Código do aposentado	Idade	Esperança de Vida	Valor do Provento	Provisão Matemática de Benef. Concedidos	Valor Atual dos Benefícios Futuros
02631	006698120	77	10,55	3.202,66	325.881,53	325.881,53
02632	000686626	67	16,58	2.124,27	289.100,53	289.100,53
02633	006674188	59	22,39	2.572,23	417.765,19	417.765,19
02634	006684252	68	15,90	1.769,65	237.710,51	237.710,51
02635	006849913	88	5,79	1.557,16	98.077,88	98.077,88
02636	006616403	65	17,96	7.081,01	980.332,94	1.023.098,22
02637	006661573	64	18,67	1.867,19	271.368,78	271.368,78
02638	006937932	51	28,77	724,00	132.656,04	132.656,04
02639	006754493	55	25,51	2.443,38	422.289,79	422.289,79
02640	006828529	64	18,67	724,00	105.831,42	105.831,42
02641	006603047	78	10,05	3.584,92	346.857,51	346.857,51
02642	006908544	59	22,39	2.057,59	335.715,09	335.715,09
02643	006682900	65	17,96	2.269,31	326.586,36	326.586,36
02644	006738686	66	17,26	1.610,08	226.639,34	226.639,34
02645	006612402	60	21,63	2.511,47	401.563,80	401.563,80
02646	006636435	80	9,09	1.783,72	162.856,04	162.856,04
02647	006612188	68	15,90	2.511,47	335.863,19	335.863,19
02648	006715841	73	12,76	10.354,62	1.106.645,37	1.181.507,15
02649	006696249	73	12,76	1.953,37	222.293,51	222.293,51
02650	006604508	95	3,36	2.939,41	112.658,48	112.658,48
02651	006659650	61	20,88	2.977,31	469.153,16	469.153,16
02652	006735112	73	12,76	1.971,52	226.759,08	226.759,08
02653	006910756	53	27,12	2.218,28	400.142,80	400.142,80
02654	006612436	62	20,13	2.828,52	435.991,29	435.991,29
02655	006623573	67	16,58	3.028,52	408.600,87	408.600,87
02656	006625776	67	16,58	2.916,55	398.640,64	398.640,64
02657	006691984	66	17,26	1.824,10	257.823,39	257.823,39
02658	006636203	64	18,67	2.598,50	379.838,32	379.838,32
02659	006730964	64	18,67	2.403,91	351.393,93	351.393,93
02660	006875835	42	36,51	846,74	171.880,73	171.880,73
02661	006823843	70	14,60	1.396,65	176.752,44	176.752,44
02662	006625255	71	13,97	3.524,16	428.934,66	428.934,66
02663	006737761	61	20,88	1.824,10	286.955,47	286.955,47
02664	006621536	70	14,60	2.829,18	357.191,77	357.191,77
02665	006637201	65	17,96	2.934,78	421.520,08	421.520,08
02666	006613079	57	23,93	2.693,85	453.807,02	453.807,02
02667	006731772	57	23,93	2.633,09	443.571,36	443.571,36
02668	006858369	62	20,13	1.426,42	221.022,13	221.022,13
02669	006673073	66	17,26	2.449,82	344.843,49	344.843,49
02670	006670012	68	15,90	2.333,16	312.017,48	312.017,48
02671	006684559	65	17,96	2.970,65	428.366,51	428.366,51
02672	006754543	58	23,16	2.388,27	395.504,43	395.504,43
02673	006673255	61	20,88	3.119,08	489.853,76	489.853,76
02674	006639389	64	18,67	2.829,18	412.765,45	412.765,45
02675	006698237	66	17,26	3.356,45	472.463,25	472.463,25
02676	006628747	66	17,26	3.356,38	468.559,93	468.559,93
02677	006782817	57	23,93	2.511,56	420.150,84	420.150,84
02678	006612329	63	19,40	2.507,69	377.702,94	377.702,94
02679	006782734	52	27,94	2.572,31	464.528,63	464.528,63
02680	006639397	71	13,97	2.781,93	338.595,92	338.595,92
02681	006674311	66	17,26	2.829,18	395.781,83	395.781,83
02682	006612352	61	20,88	2.278,04	354.176,70	354.176,70
02683	006754717	55	25,51	2.633,09	456.832,07	456.832,07
02684	006639405	66	17,26	1.722,77	240.503,46	240.503,46
02685	006758692	61	20,88	1.867,19	295.205,83	295.205,83
02686	006754451	55	25,51	2.443,38	422.289,79	422.289,79
02687	006698427	69	15,24	3.647,98	468.251,22	468.251,22
02688	006698369	65	17,96	2.829,18	404.739,08	404.739,08
02689	006715627	67	16,58	2.327,72	321.580,91	321.580,91
02690	006774814	69	15,24	1.650,79	214.862,04	214.862,04

(Valores em R\$)

Ord	Código do aposentado	Idade	Esperança de Vida	Valor do Provento	Provisão Matemática de Benef. Concedidos	Valor Atual dos Benefícios Futuros
02691	006754667	54	26,31	2.633,09	466.061,54	466.061,54
02692	006644231	65	17,96	2.809,83	405.977,69	405.977,69
02693	006639421	64	18,67	2.829,18	415.143,68	415.143,68
02694	006757249	77	10,55	7.235,58	702.350,68	734.105,68
02695	006614770	62	20,13	2.333,16	360.892,27	360.892,27
02696	000687673	68	15,90	2.079,45	278.706,60	278.706,60
02697	006782841	55	25,51	1.819,62	318.122,98	318.122,98
02698	006659411	63	19,40	2.391,95	362.901,90	362.901,90
02699	006664650	66	17,26	2.875,09	407.207,04	407.207,04
02700	006826630	66	17,26	2.167,81	307.033,00	307.033,00
02701	000688754	64	18,67	1.985,11	290.731,66	290.731,66
02702	006698419	64	18,67	4.379,69	650.023,12	650.023,12
02703	006754691	65	17,96	2.572,32	365.058,50	365.058,50
02704	006637599	70	14,60	3.990,53	498.997,82	498.997,82
02705	006674238	62	20,13	2.623,43	406.497,45	406.497,45
02706	006639447	64	18,67	2.829,18	416.729,16	416.729,16
02707	006698401	68	15,90	2.829,18	371.622,46	371.622,46
02708	006635189	63	19,40	2.263,24	340.261,94	340.261,94
02709	006670038	61	20,88	2.391,90	373.135,88	373.135,88
02710	007032428	57	23,93	1.385,76	233.445,67	233.445,67
02711	006613848	72	13,36	2.847,55	334.453,03	334.453,03
02712	006919286	67	16,58	724,00	98.532,10	98.532,10
02713	006649586	65	17,96	2.693,76	389.975,60	389.975,60
02714	006755383	60	21,63	2.765,97	445.085,93	445.085,93
02715	006652259	65	17,96	3.102,89	448.320,40	448.320,40
02716	006625800	72	13,36	1.290,35	153.127,50	153.127,50
02717	006631030	65	17,96	3.119,08	452.438,73	452.438,73
02718	006758403	65	17,96	3.564,71	509.963,11	509.963,11
02719	006637813	67	16,58	4.010,46	546.979,26	546.979,26
02720	006639454	63	19,40	2.829,18	421.456,37	421.456,37
02721	006731186	72	13,36	2.633,09	312.472,20	312.472,20
02722	006638118	64	18,67	2.637,12	389.917,19	389.917,19
02723	006823496	60	21,63	1.640,13	260.146,21	260.146,21
02724	006612238	67	16,58	2.391,90	330.447,55	330.447,55
02725	006754444	58	23,16	2.572,23	427.211,29	427.211,29
02726	006781819	55	25,51	2.572,30	447.427,99	447.427,99
02727	000686543	62	20,13	2.388,27	369.416,67	369.416,67
02728	006730667	63	19,40	2.572,32	383.900,01	383.900,01
02729	006669709	63	19,40	2.511,47	374.818,59	374.818,59
02730	006754519	68	15,90	3.113,66	410.841,18	410.841,18
02731	006839302	70	14,60	724,00	90.314,43	90.314,43
02732	006781884	58	23,16	2.700,92	451.194,32	451.194,32
02733	006627525	73	12,76	3.356,37	389.105,41	389.105,41
02734	006639488	64	18,67	2.970,65	432.572,95	432.572,95
02735	006738843	73	12,76	1.949,46	222.441,86	222.441,86
02736	006698534	68	15,90	2.391,95	321.301,76	321.301,76
02737	006669840	66	17,26	2.700,87	381.748,51	381.748,51
02738	006737720	58	23,16	1.955,63	326.219,72	326.219,72
02739	006752604	56	24,72	2.388,27	412.234,62	412.234,62
02740	006624357	70	14,60	3.742,90	477.070,08	477.070,08
02741	006839633	65	17,96	2.511,49	359.290,73	359.290,73
02742	006756902	67	16,58	2.970,65	405.161,49	405.161,49
02743	006698542	75	11,62	2.829,18	305.680,81	305.680,81
02744	006847917	61	20,88	2.408,63	378.909,90	378.909,90
02745	006693469	62	20,13	2.572,23	396.486,45	396.486,45
02746	000676106	70	14,60	3.481,86	435.390,92	435.390,92
02747	006612337	71	13,97	2.632,99	319.668,50	319.668,50
02748	006626261	67	16,58	3.742,90	506.084,13	506.084,13
02749	006781678	50	29,60	2.112,65	391.682,87	391.682,87
02750	006639512	69	15,24	2.970,65	385.760,96	385.760,96

(Valores em R\$)

Ord	Código do aposentado	Idade	Esperança de Vida	Valor do Provento	Provisão Matemática de Benef. Concedidos	Valor Atual dos Benefícios Futuros
02751	006613129	59	22,39	2.391,95	392.647,46	392.647,46
02752	006687057	60	21,63	2.713,42	432.466,04	432.466,04
02753	006604474	79	9,56	2.939,41	272.558,84	272.558,84
02754	006693014	75	11,62	1.867,19	199.492,29	199.492,29
02755	006686109	82	8,20	3.640,11	302.578,09	302.578,09
02756	006738827	68	15,90	1.572,92	208.011,24	208.011,24
02757	006649578	61	20,88	2.449,82	385.389,64	385.389,64
02758	006754345	58	23,16	2.572,32	427.226,23	427.226,23
02759	006946206	54	26,31	2.163,29	381.971,50	381.971,50
02760	006660021	62	20,13	3.126,20	480.192,65	480.192,65
02761	006672760	65	17,96	2.449,82	349.769,61	349.769,61
02762	006780977	57	23,93	2.637,12	443.012,30	443.012,30
02763	006754352	56	24,72	2.633,09	450.886,03	450.886,03
02764	006649891	60	21,63	2.881,59	457.058,11	457.058,11
02765	006675243	63	19,40	3.196,61	482.345,79	482.345,79
02766	006605653	72	13,36	3.736,42	437.715,30	437.715,30
02767	006635254	69	15,24	2.694,43	348.276,83	348.276,83
02768	006991152	48	31,29	1.394,25	267.338,75	267.338,75
02769	006731574	73	12,76	2.278,04	262.707,52	262.707,52
02770	006628069	66	17,26	4.070,52	572.977,73	572.977,73
02771	006647903	62	20,13	2.449,82	374.979,72	374.979,72
02772	006615991	85	6,95	2.567,74	185.447,06	185.447,06
02773	006664643	84	7,35	1.163,95	87.311,97	87.311,97
02774	006605554	71	13,97	1.572,92	191.921,81	191.921,81
02775	006658371	70	14,60	1.824,10	231.398,73	231.398,73
02776	006669857	64	18,67	2.498,50	365.920,80	365.920,80
02777	006619811	74	12,18	2.884,30	318.607,50	318.607,50
02778	006607899	83	7,77	1.867,19	149.454,44	149.454,44
02779	006605570	73	12,76	3.584,92	405.781,78	405.781,78
02780	006919096	64	18,67	724,00	106.034,28	106.034,28
02781	006627863	70	14,60	2.970,65	370.569,83	370.569,83
02782	006757348	53	27,12	2.007,56	357.497,64	357.497,64
02783	006734867	82	8,20	1.075,97	90.041,72	90.041,72
02784	006682801	80	9,09	1.449,07	128.608,10	128.608,10
02785	006924922	67	16,58	724,00	98.319,17	98.319,17
02786	006755813	66	17,26	2.587,81	362.766,39	362.766,39
02787	006628994	65	17,96	3.564,71	505.896,50	505.896,50
02788	006840995	52	27,94	755,25	137.774,86	137.774,86
02789	006652796	66	17,26	1.426,41	200.371,78	200.371,78
02790	006731152	56	24,72	2.834,38	487.295,70	487.295,70
02791	00686030	70	14,60	724,00	92.281,05	92.281,05
02792	006751317	72	13,36	2.388,27	279.781,80	279.781,80
02793	006638159	63	19,40	3.742,90	559.629,96	559.629,96
02794	006638191	80	9,09	3.422,89	312.514,48	312.514,48
02795	006632756	64	18,67	3.930,08	576.685,78	576.685,78
02796	006751333	69	15,24	1.572,92	203.312,61	203.312,61
02797	006620660	73	12,76	2.829,18	326.265,94	326.265,94
02798	006841654	71	13,97	1.021,73	126.529,25	126.529,25
02799	006754329	68	15,90	2.388,27	317.257,43	317.257,43
02800	006754360	55	25,51	2.700,92	466.800,48	466.800,48
02801	006845911	72	13,36	1.572,92	187.618,66	187.618,66
02802	006731624	55	25,51	2.764,72	481.511,81	481.511,81
02803	006698724	72	13,36	3.564,71	417.599,76	417.599,76
02804	006618706	73	12,76	3.584,92	405.781,78	405.781,78
02805	006731038	56	24,72	2.633,09	453.290,36	453.290,36
02806	006687826	79	9,56	1.347,78	124.204,86	124.204,86
02807	006696850	73	12,76	1.572,92	181.391,86	181.391,86
02808	006649289	61	20,88	2.488,20	392.081,07	392.081,07
02809	006649628	62	20,13	2.637,07	407.190,96	407.190,96
02810	006604433	83	7,77	2.847,55	230.313,75	230.313,75

(Valores em R\$)

Ord	Código do aposentado	Idade	Esperança de Vida	Valor do Provento	Provisão Matemática de Benef. Concedidos	Valor Atual dos Benefícios Futuros
02811	006694889	80	9,09	4.533,08	409.882,74	411.308,40
02812	006917769	67	16,58	724,00	99.809,66	99.809,66
02813	000685750	75	11,62	1.824,10	198.185,06	198.185,06
02814	006823371	64	18,67	724,00	107.048,62	107.048,62
02815	006698757	69	15,24	2.970,65	386.651,19	386.651,19
02816	006769004	84	7,35	3.245,52	245.270,26	245.270,26
02817	000692970	59	22,39	1.824,10	297.165,57	297.165,57
02818	006670178	60	21,63	2.443,38	389.426,95	389.426,95
02819	006646681	77	10,55	2.607,61	261.478,54	261.478,54
02820	006638589	63	19,40	3.086,68	461.513,43	461.513,43
02821	006749311	76	11,08	3.645,68	381.846,12	381.846,12
02822	006836027	74	12,18	724,00	80.413,77	80.413,77
02823	006670376	65	17,96	2.070,39	297.368,44	297.368,44
02824	006641385	68	15,90	1.610,08	212.446,82	212.446,82
02825	006648042	68	15,90	2.693,85	361.054,02	361.054,02
02826	006754378	63	19,40	2.828,52	421.358,05	421.358,05
02827	006775605	70	14,60	4.846,23	608.412,24	614.775,21
02828	006773238	70	14,60	787,09	99.847,39	99.847,39
02829	006634604	67	16,58	2.970,65	400.793,18	400.793,18
02830	006638209	67	16,58	3.742,90	509.386,46	509.386,46
02831	006624183	68	15,90	3.028,52	406.809,85	406.809,85
02832	006820203	49	30,44	2.589,78	486.585,98	486.585,98
02833	000689505	71	13,97	1.560,23	192.742,36	192.742,36
02834	006682694	78	10,05	1.449,07	141.047,89	141.047,89
02835	000691220	74	12,18	1.173,71	132.496,55	132.496,55
02836	006756334	72	13,36	1.702,48	204.109,78	204.109,78
02837	006667927	72	13,36	1.644,91	194.702,56	194.702,56
02838	006762801	64	18,67	11.391,85	1.570.490,86	1.684.367,10
02839	006731301	57	23,93	2.633,09	444.189,39	444.189,39
02840	006739585	60	21,63	2.274,99	364.916,23	364.916,23
02841	006649404	61	20,88	3.214,04	498.856,22	498.856,22
02842	006664221	81	8,64	2.838,29	246.299,67	246.299,67
02843	006685028	70	14,60	1.572,92	196.211,84	196.211,84
02844	006626873	68	15,90	3.100,84	413.758,81	413.758,81
02845	006646376	68	15,90	3.742,90	493.868,14	493.868,14
02846	006634752	64	18,67	2.391,95	350.315,89	350.315,89
02847	006731483	62	20,13	2.333,16	358.379,59	358.379,59
02848	006817811	68	15,90	2.829,18	374.145,70	374.145,70
02849	006658868	66	17,26	1.824,10	253.062,41	253.062,41
02850	006694574	69	15,24	6.481,27	809.898,74	839.698,74
02851	006916928	74	12,18	724,00	80.413,77	80.413,77
02852	006632780	64	18,67	3.086,68	450.333,62	450.333,62
02853	006654297	74	12,18	1.572,92	173.748,96	173.748,96
02854	006698823	65	17,96	3.356,38	482.074,14	482.074,14
02855	006686042	70	14,60	1.572,92	197.161,30	197.161,30
02856	006634356	71	13,97	3.564,71	439.282,47	439.282,47
02857	006935795	38	40,10	1.602,09	335.519,49	335.519,49
02858	006935035	34	43,72	1.729,81	371.325,67	371.325,67
02859	006654917	61	20,88	2.511,47	392.448,62	392.448,62
02860	006649164	64	18,67	2.511,47	365.709,18	365.709,18
02861	006669832	61	20,88	3.495,26	551.688,07	551.688,07
02862	006687677	63	19,40	2.572,23	384.594,02	384.594,02
02863	006698849	65	17,96	2.694,44	385.463,33	385.463,33
02864	006686067	79	9,56	1.610,08	152.051,69	152.051,69
02865	006616346	66	17,26	6.097,58	831.876,05	858.312,34
02866	006616890	77	10,55	1.962,43	195.622,64	195.622,64
02867	006638651	67	16,58	2.388,27	328.541,29	328.541,29
02868	006776629	77	10,55	1.804,77	178.305,77	178.305,77
02869	006628689	69	15,24	3.524,16	455.526,13	455.526,13
02870	006622070	72	13,36	3.815,81	450.502,55	450.502,55

(Valores em R\$)

Ord	Código do aposentado	Idade	Esperança de Vida	Valor do Provento	Provisão Matemática de Benef. Concedidos	Valor Atual dos Benefícios Futuros
02871	006731046	57	23,93	2.572,32	431.522,72	431.522,72
02872	006677264	63	19,40	7.740,52	1.118.463,54	1.174.376,30
02873	006651731	71	13,97	1.337,86	163.240,67	163.240,67
02874	006652804	65	17,96	1.572,92	226.814,42	226.814,42
02875	006695795	68	15,90	6.819,03	874.244,09	909.893,36
02876	006768337	54	26,31	2.511,56	441.295,27	441.295,27
02877	006662548	66	17,26	2.308,93	321.663,42	321.663,42
02878	006780894	57	23,93	2.572,32	430.918,96	430.918,96
02879	006755607	65	17,96	2.365,10	337.673,83	337.673,83
02880	006630958	66	17,26	2.970,65	412.987,96	412.987,96
02881	006757306	63	19,40	2.435,84	365.541,17	365.541,17
02882	006612469	62	20,13	2.511,47	385.092,30	385.092,30
02883	006730006	58	23,16	2.633,09	436.683,30	436.683,30
02884	006671069	65	17,96	2.320,06	330.581,63	330.581,63
02885	006774327	70	14,60	1.971,85	244.785,57	244.785,57
02886	006627228	66	17,26	3.524,16	487.894,40	487.894,40
02887	006770564	60	21,63	2.422,24	389.774,63	389.774,63
02888	006883979	54	26,31	1.496,39	263.247,42	263.247,42
02889	006754584	60	21,63	2.633,09	418.989,58	418.989,58
02890	006671580	64	18,67	2.637,12	391.395,04	391.395,04
02891	006698922	65	17,96	2.970,65	424.977,60	424.977,60
02892	006642169	62	20,13	2.033,15	312.297,26	312.297,26
02893	006612485	62	20,13	2.632,99	406.560,97	406.560,97
02894	006634414	65	17,96	2.694,43	386.230,35	386.230,35
02895	006626824	68	15,90	2.847,55	377.421,58	377.421,58
02896	006672984	63	19,40	2.278,04	341.860,47	341.860,47
02897	006688667	63	19,40	3.742,90	560.659,38	560.659,38
02898	006828990	70	14,60	2.222,93	277.296,48	277.296,48
02899	006669576	64	18,67	2.278,04	337.462,94	337.462,94
02900	006638241	63	19,40	2.781,93	422.068,89	422.068,89
02901	006626832	66	17,26	2.970,65	417.295,47	417.295,47
02902	006697833	63	19,40	2.388,27	357.088,74	357.088,74
02903	006730949	63	19,40	2.881,49	430.833,88	430.833,88
02904	006628663	66	17,26	2.829,18	397.422,78	397.422,78
02905	006756878	62	20,13	2.134,82	328.488,81	328.488,81
02906	006632764	64	18,67	3.742,90	550.268,43	550.268,43
02907	006754576	55	25,51	2.443,38	425.003,54	425.003,54
02908	006662688	63	19,40	2.173,84	323.234,01	323.234,01
02909	006631220	66	17,26	3.870,26	541.421,40	541.421,40
02910	006700868	65	17,96	2.511,47	360.004,13	360.004,13
02911	006624167	67	16,58	3.742,90	508.285,69	508.285,69
02912	006610984	71	13,97	2.663,84	320.987,23	320.987,23
02913	006698880	65	17,96	2.829,18	407.159,71	407.159,71
02914	006647424	65	17,96	2.278,04	328.492,43	328.492,43
02915	006638829	63	19,40	2.835,62	429.434,74	429.434,74
02916	006634760	63	19,40	2.391,95	358.296,83	358.296,83
02917	006888291	82	8,20	1.945,29	161.698,99	161.698,99
02918	006750012	58	23,16	2.633,09	434.775,38	434.775,38
02919	006634430	69	15,24	2.829,18	369.085,71	369.085,71
02920	006607022	67	16,58	2.829,18	389.194,87	389.194,87
02921	006670053	60	21,63	2.700,87	428.393,54	428.393,54
02922	006634455	67	16,58	2.829,18	383.370,49	383.370,49
02923	006850127	60	21,63	2.388,27	378.200,25	378.200,25
02924	006669568	61	20,88	2.892,33	452.722,68	452.722,68
02925	006673487	63	19,40	2.572,23	389.546,17	389.546,17
02926	006776603	56	24,72	2.416,36	412.118,72	412.118,72
02927	006661003	65	17,96	3.013,76	432.004,39	432.004,39
02928	006736854	65	17,96	2.637,12	381.023,72	381.023,72
02929	006671861	73	12,76	1.647,23	186.953,45	186.953,45
02930	006625024	65	17,96	2.829,18	406.352,83	406.352,83

(Valores em R\$)

Ord	Código do aposentado	Idade	Esperança de Vida	Valor do Provento	Provisão Matemática de Benef. Concedidos	Valor Atual dos Benefícios Futuros
02931	006675169	61	20,88	2.572,23	401.943,13	401.943,13
02932	006649388	62	20,13	2.333,16	355.238,74	355.238,74
02933	006739254	59	22,39	5.829,96	916.914,01	942.517,23
02934	006757629	75	11,62	2.744,71	296.554,19	296.554,19
02935	006602049	86	6,55	3.269,79	225.188,96	225.188,96
02936	006611925	75	11,62	3.930,98	421.173,53	421.173,53
02937	006654016	70	14,60	5.288,28	659.886,91	672.448,16
02938	000686519	78	10,05	1.343,42	129.590,98	129.590,98
02939	006757272	73	12,76	3.524,16	410.702,51	410.702,51
02940	006670079	60	21,63	3.013,76	479.563,57	479.563,57
02941	620400001	70	14,60	11.459,34	1.335.703,39	1.432.938,89
02942	006637326	63	19,40	1.849,25	275.478,47	275.478,47
02943	006660674	75	11,62	2.998,55	322.174,17	322.174,17
02944	006607014	72	13,36	1.859,49	222.367,26	222.367,26
02945	006607436	74	12,18	4.330,74	487.571,71	487.571,71
02946	006689582	68	15,90	1.647,23	218.817,79	218.817,79
02947	006661961	83	7,77	1.357,11	108.246,88	108.246,88
02948	006676282	83	7,77	1.962,43	159.272,81	159.272,81
02949	006685010	62	20,13	1.684,39	256.912,80	256.912,80
02950	006688592	72	13,36	2.535,29	303.955,10	303.955,10
02951	006614606	77	10,55	2.319,74	229.183,23	229.183,23
02952	006688071	80	9,09	1.671,99	153.128,52	153.128,52
02953	006672828	65	17,96	2.333,16	333.113,64	333.113,64
02954	006828982	69	15,24	1.777,42	231.876,49	231.876,49
02955	006773246	79	9,56	724,00	68.785,72	68.785,72
02956	006754394	67	16,58	1.916,28	264.175,77	264.175,77
02957	006612600	78	10,05	2.939,41	285.257,16	285.257,16
02958	006782346	74	12,18	2.012,09	223.480,32	223.480,32
02959	006678122	70	14,60	2.181,51	276.080,06	276.080,06
02960	006855506	66	17,26	18.783,63	2.396.229,26	2.616.799,38
02961	006951859	57	23,93	735,74	124.461,12	124.461,12
02962	006604631	90	5,06	6.575,23	361.485,43	375.200,39
02963	000000400	82	8,20	2.247,30	189.954,30	189.954,30
02964	006684641	72	13,36	2.893,10	338.040,56	338.040,56
02965	006658439	75	11,62	1.910,28	207.548,35	207.548,35
02966	006613160	63	19,40	2.693,85	402.037,47	402.037,47
02967	006650279	80	9,09	1.572,92	143.609,72	143.609,72
02968	006731251	74	12,18	2.632,99	290.847,13	290.847,13
02969	006730980	54	26,31	2.764,72	486.971,37	486.971,37
02970	006750301	69	15,24	2.633,09	337.191,83	337.191,83
02971	006791818	71	13,97	3.215,22	394.261,81	394.261,81
02972	006625859	70	14,60	2.829,18	353.776,23	353.776,23
02973	006691752	63	19,40	2.039,55	308.875,52	308.875,52
02974	006695605	70	14,60	5.763,59	705.208,43	724.190,06
02975	000689463	70	14,60	1.610,08	205.220,82	205.220,82
02976	006667166	60	21,63	2.754,52	441.834,49	441.834,49
02977	006641427	90	5,06	919,18	51.668,81	51.668,81
02978	006609879	75	11,62	2.829,18	309.089,43	309.089,43
02979	006730956	69	15,24	3.045,83	398.261,93	398.261,93
02980	006623300	69	15,24	2.391,95	312.762,90	312.762,90
02981	006629257	64	18,67	2.572,23	381.764,23	381.764,23
02982	006840714	57	23,93	925,61	156.363,13	156.363,13
02983	006610935	79	9,56	3.524,16	326.780,19	326.780,19
02984	006730741	61	20,88	2.693,85	419.532,24	419.532,24
02985	006663165	73	12,76	1.603,87	185.449,20	185.449,20
02986	000688630	66	17,26	3.742,90	526.861,03	526.861,03
02987	006638308	66	17,26	3.119,08	437.241,29	437.241,29
02988	006828099	60	21,63	1.654,18	261.951,66	261.951,66
02989	006669881	68	15,90	2.222,93	293.311,15	293.311,15
02990	006963383	64	18,67	724,00	105.222,82	105.222,82

(Valores em R\$)

Ord	Código do aposentado	Idade	Esperança de Vida	Valor do Provento	Provisão Matemática de Benef. Concedidos	Valor Atual dos Benefícios Futuros
02991	006777908	74	12,18	5.900,80	645.628,10	664.335,23
02992	006730774	63	19,40	2.828,47	422.906,45	422.906,45
02993	006839682	50	29,60	1.729,81	323.698,06	323.698,06
02994	006731145	60	21,63	2.388,27	379.421,87	379.421,87
02995	006669469	60	21,63	2.693,76	427.954,74	427.954,74
02996	006671622	71	13,97	1.867,19	227.827,54	227.827,54
02997	006777916	80	9,09	2.957,02	270.817,47	270.817,47
02998	006823413	55	25,51	1.426,41	248.744,63	248.744,63
02999	006670319	64	18,67	2.589,47	383.597,37	383.597,37
03000	006626899	83	7,77	1.374,78	108.887,39	108.887,39
03001	006669907	62	20,13	3.086,68	470.798,09	470.798,09
03002	006658959	75	11,62	1.684,39	184.020,51	184.020,51
03003	006673867	74	12,18	2.877,46	324.827,71	324.827,71
03004	006627186	66	17,26	1.981,64	277.791,80	277.791,80
03005	006637136	65	17,96	8.403,93	1.132.282,16	1.195.065,71
03006	006612972	88	5,79	2.416,18	150.146,85	150.146,85
03007	006830616	72	13,36	724,00	85.035,91	85.035,91
03008	006737050	72	13,36	1.892,02	222.799,55	222.799,55
03009	006626865	70	14,60	3.013,76	375.947,53	375.947,53
03010	006817738	66	17,26	724,00	100.652,48	100.652,48
03011	006754626	56	24,72	2.572,32	442.828,71	442.828,71
03012	006669899	60	21,63	2.477,62	397.418,78	397.418,78
03013	006665061	84	7,35	1.731,43	130.847,53	130.847,53
03014	006736458	56	24,72	2.565,56	438.736,64	438.736,64
Totais.....				8.354.889,92	1.087.381.814,26	1.097.397.440,31

Idade Média = 67,8 anos
Provento Médio = R\$ 2772,03

HISTOGRAMAS

Pensão por Morte

Distribuição das Pensionistas por Idade e Provento
**Instituto de Previdência dos Servidores Municipais de
 Nova Iguaçu - PREVINI**

Idade	Número de Pensionistas	Valor do Provento	
		Na idade	Médio
Ate 19	11	14.256,60	1.296,05
20	2	3.722,47	1.861,24
21	0	0,00	0,00
22	0	0,00	0,00
23	0	0,00	0,00
24	0	0,00	0,00
25	2	7.660,09	3.830,05
26	0	0,00	0,00
27	2	2.708,41	1.354,21
28	0	0,00	0,00
29	0	0,00	0,00
30	1	724,00	724,00
31	1	1.012,69	1.012,69
32	1	1.615,58	1.615,58
33	1	1.907,10	1.907,10
34	0	0,00	0,00
35	1	1.223,24	1.223,24
36	2	2.776,81	1.388,41
37	0	0,00	0,00
38	1	997,59	997,59
39	1	724,00	724,00
40	0	0,00	0,00
41	2	1.942,31	971,16
42	6	10.958,17	1.826,36
43	2	1.862,65	931,33
44	3	5.445,04	1.815,01
45	1	2.235,24	2.235,24
46	1	1.586,96	1.586,96
47	3	8.932,36	2.977,45
48	7	12.499,53	1.785,65
49	1	1.449,89	1.449,89
50	12	15.844,47	1.320,37
51	9	11.092,44	1.232,49
52	6	7.050,18	1.175,03
53	6	6.675,72	1.112,62
54	4	5.388,24	1.347,06
55	11	28.796,10	2.617,83
56	16	23.829,78	1.489,36
57	13	22.255,55	1.711,97
58	10	13.854,54	1.385,45
59	13	18.335,89	1.410,45
60	18	35.890,06	1.993,89
61	10	20.915,21	2.091,52
62	14	26.558,70	1.897,05
63	16	28.108,45	1.756,78
64	23	40.615,92	1.765,91
65	27	42.335,03	1.567,96
66	14	28.414,02	2.029,57
67	24	34.253,88	1.427,25
68	17	22.010,52	1.294,74
69	15	25.210,15	1.680,68
70	13	21.840,19	1.680,01
71	10	19.189,83	1.918,98
72	13	34.161,72	2.627,82
73	14	41.319,45	2.951,39
74	21	31.400,03	1.495,24
75	11	37.813,36	3.437,58
76	14	33.905,80	2.421,84
77	8	10.986,53	1.373,32
78	7	11.541,98	1.648,85
79	9	13.877,15	1.541,91
80	12	14.560,61	1.213,38
Acima 80	59	103.930,68	1.761,54
TOTAL	521	918.202,91	1.762,39

Idade Média = 64,76 anos

DISTRIBUIÇÃO DOS PENSIONISTAS POR IDADE

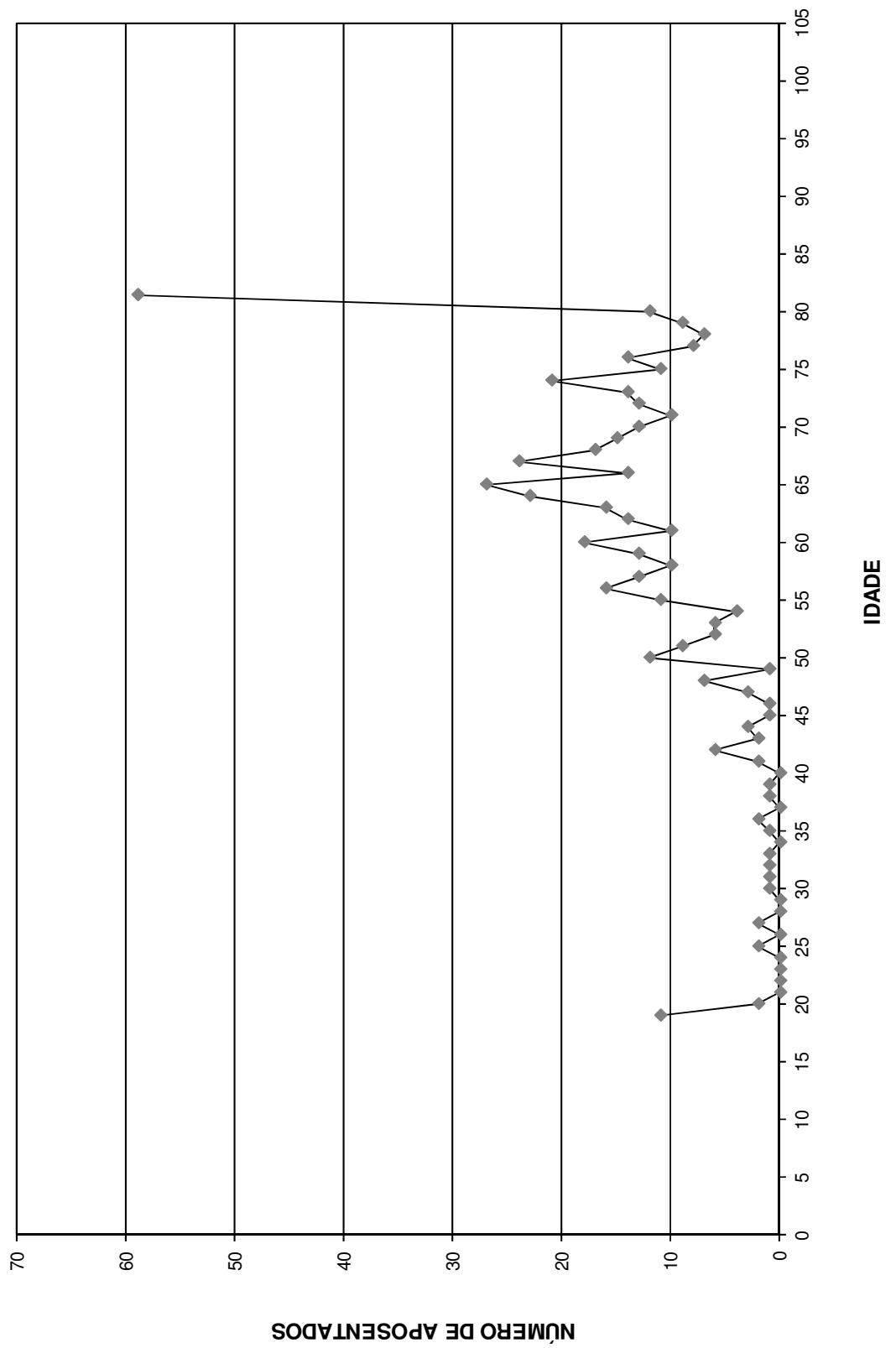

Provisão Matemática de Benefícios Concedidos

Pensão por Morte

Provisão Matemática de Benefícios Concedidos

Instituto de Previdência dos Servidores Municipais de Nova Iguaçu - PREVINI

Pensão por Morte

Número de Complementações: 13

Correção Aplicada: 10%

Taxa de Capitalização ao Ano: 6%

Tábua de Sobrevivência: IBGE 2012 - ambos os sexos / homens mulheres

(Valores em R\$)

Ord	Código Pensionista Principal	Nº Pens.	Valor do Provento	Provisão Matemáticas de Benef. Concedidos	Valor Atual dos Benefícios Futuros
00001	006888739	3	997,59	209.553,65	209.553,65
00002	006613095	1	1.916,28	264.739,34	264.739,34
00003	006828065	1	736,28	134.614,49	134.614,49
00004	006756810	2	5.731,14	1.253.354,50	1.286.463,46
00005	007008469	1	816,63	134.052,84	134.052,84
00006	006880429	1	1.238,52	220.290,38	220.290,38
00007	006677520	2	1.558,86	209.859,31	209.859,31
00008	006737688	1	1.208,32	136.403,57	136.403,57
00009	006739544	1	1.331,95	255.634,17	255.634,17
00010	006913040	4	2.167,81	374.181,45	374.181,45
00011	006663058	1	1.373,59	189.765,23	189.765,23
00012	006630412	1	1.238,52	203.307,65	203.307,65
00013	006600431	1	1.625,05	246.549,35	246.549,35
00014	006680672	1	1.178,85	162.861,36	162.861,36
00015	006603724	1	1.585,41	264.846,05	264.846,05
00016	006701171	1	1.509,01	102.659,84	102.659,84
00017	000690479	1	724,00	97.467,47	97.467,47
00018	006732218	1	1.762,42	243.483,16	243.483,16
00019	006825350	1	1.511,41	344.408,54	344.408,54
00020	006917744	1	724,00	97.467,47	97.467,47
00021	000000021	1	1.178,85	72.262,79	72.262,79
00022	006615736	1	1.301,21	39.104,83	39.104,83
00023	006607535	2	1.665,67	158.251,81	158.251,81
00024	006684238	1	1.301,21	142.157,89	142.157,89
00025	006611213	1	17.817,53	1.904.310,77	2.076.439,27
00026	006919641	2	724,00	124.968,22	124.968,22
00027	006602916	1	1.665,67	158.251,81	158.251,81
00028	006611024	1	1.837,13	253.804,55	253.804,55
00029	006823389	1	724,00	109.843,84	109.843,84
00030	006964035	1	1.732,45	324.858,27	324.858,27
00031	006755524	1	2.035,95	252.128,47	252.128,47
00032	006605612	1	2.939,41	310.507,83	310.507,83
00033	006635635	1	1.238,52	203.307,65	203.307,65
00034	006635635	1	1.238,52	203.307,65	203.307,65
00035	006605844	1	2.677,41	227.060,46	227.060,46
00036	006824528	1	724,00	134.089,56	134.089,56
00037	006733935	4	863,79	144.297,92	144.297,92
00038	006775126	1	724,00	130.598,20	130.598,20
00039	000685156	1	10.759,78	1.209.049,90	1.293.263,94
00040	006828776	1	1.034,82	194.043,02	194.043,02
00041	006689046	1	1.625,05	256.923,10	256.923,10
00042	006605869	1	2.025,38	192.427,11	192.427,11
00043	006604359	1	1.301,21	123.625,23	123.625,23
00044	006839203	1	1.855,07	293.289,64	293.289,64
00045	007008857	1	1.257,62	198.831,81	198.831,81
00046	006992069	2	1.907,21	388.280,00	388.280,00
00047	006874721	1	2.211,06	503.839,43	503.839,43
00048	006968671	2	1.907,10	413.297,83	413.297,83

(Valores em R\$)

Ord	Código Pensionista Principal	Nº Pens.	Valor do Provento	Provisão Matemáticas de Benef. Concedidos	Valor Atual dos Benefícios Futuros
00049	006732801	1	1.472,20	150.236,60	150.236,60
00050	006788884	1	724,00	66.307,25	66.307,25
00051	006618805	1	3.742,88	463.511,68	463.511,68
00052	006604417	1	2.544,52	190.162,89	190.162,89
00053	006628101	1	4.965,47	759.589,40	769.393,84
00054	006652840	1	1.178,85	174.962,10	174.962,10
00055	006678115	1	1.625,05	212.972,76	212.972,76
00056	006659700	1	1.837,09	174.538,07	174.538,07
00057	006968051	1	1.439,44	263.173,63	263.173,63
00058	000000030	2	724,00	49.254,63	49.254,63
00059	006653346	2	1.238,52	135.308,97	135.308,97
00060	007128473	1	1.439,44	244.515,79	244.515,79
00061	006688550	1	1.625,05	183.446,96	183.446,96
00062	000000062	1	1.301,21	128.170,88	128.170,88
00063	006733539	1	2.544,61	394.284,38	394.284,38
00064	006600886	1	1.238,52	59.003,04	59.003,04
00065	006694293	1	1.837,13	227.506,95	227.506,95
00066	006658999	1	726,01	74.088,62	74.088,62
00067	006686752	3	1.238,52	187.905,79	187.905,79
00068	007027915	1	724,00	107.454,35	107.454,35
00069	006602584	1	1.665,67	188.032,42	188.032,42
00070	006684062	1	1.238,52	217.079,87	217.079,87
00071	006698203	1	1.342,75	216.411,96	216.411,96
00072	006715239	1	1.928,95	252.800,72	252.800,72
00073	006661243	1	1.150,09	170.693,61	170.693,61
00074	006688543	1	1.706,00	133.212,88	133.212,88
00075	000686014	1	1.208,32	226.576,67	226.576,67
00076	006820112	1	2.001,95	407.567,68	407.567,68
00077	006775308	1	1.131,66	189.046,16	189.046,16
00078	006901060	1	983,27	167.026,79	167.026,79
00079	006741813	1	1.625,05	207.128,89	207.128,89
00080	006614914	1	1.238,52	100.865,89	100.865,89
00081	006730337	2	1.928,95	432.989,54	432.989,54
00082	006691059	1	1.276,28	193.634,66	193.634,66
00083	006697890	1	1.509,01	218.889,72	218.889,72
00084	006858203	1	773,56	117.362,98	117.362,98
00085	006779805	5	1.928,99	310.896,68	310.896,68
00086	006779805	5	2.714,05	437.425,35	437.425,35
00087	006610026	1	1.665,67	175.954,89	175.954,89
00088	006914550	1	1.586,96	311.154,94	311.154,94
00089	000000089	1	724,00	73.883,51	73.883,51
00090	006733117	2	1.928,95	370.213,24	370.213,24
00091	006715510	1	819,40	143.619,20	143.619,20
00092	006717201	1	1.625,05	276.045,11	276.045,11
00093	006684947	2	1.546,74	244.542,16	244.542,16
00094	006664056	1	1.928,95	343.094,28	343.094,28
00095	006882906	1	753,60	114.334,69	114.334,69
00096	006603518	1	1.717,68	254.933,96	254.933,96
00097	006780696	1	1.749,61	301.996,76	301.996,76
00098	006778112	1	1.546,74	234.668,32	234.668,32
00099	000000099	1	1.238,52	229.382,05	229.382,05
00100	006692644	1	1.665,67	300.460,65	300.460,65
00101	006672620	1	1.208,32	175.273,08	175.273,08
00102	006789119	1	1.238,52	139.812,76	139.812,76
00103	006635809	1	1.301,21	205.723,46	205.723,46
00104	006719330	1	1.178,85	209.677,13	209.677,13
00105	006964399	1	1.709,85	295.133,87	295.133,87

(Valores em R\$)

Ord	Código Pensionista Principal	Nº Pens.	Valor do Provento	Provisão Matemáticas de Benef. Concedidos	Valor Atual dos Benefícios Futuros
00106	006853196	1	724,00	130.598,20	130.598,20
00107	006912737	1	1.996,69	333.551,23	333.551,23
00108	006623193	1	1.837,13	234.160,61	234.160,61
00109	006662845	1	1.208,32	94.351,57	94.351,57
00110	006659379	1	3.857,90	609.940,38	609.940,38
00111	000000111	1	1.087,49	84.916,57	84.916,57
00112	006757538	1	1.472,20	208.511,81	208.511,81
00113	006756357	1	1.509,01	153.993,02	153.993,02
00114	006686349	1	1.238,52	171.104,94	171.104,94
00115	006818272	1	1.625,05	143.306,14	143.306,14
00116	006681727	1	1.546,74	249.289,18	249.289,18
00117	000000117	1	1.436,30	107.340,86	107.340,86
00118	006610887	1	1.238,52	157.861,77	157.861,77
00119	006688964	1	1.436,30	208.342,76	208.342,76
00120	006874077	2	1.271,35	222.834,10	222.834,10
00121	000690627	1	1.122,04	130.761,55	130.761,55
00122	006613962	1	1.837,13	278.725,71	278.725,71
00123	006679904	1	1.665,67	230.116,88	230.116,88
00124	006908289	1	1.511,41	219.237,86	219.237,86
00125	006713648	1	1.022,80	198.453,92	198.453,92
00126	006680532	1	1.238,52	183.818,18	183.818,18
00127	000000127	1	1.585,41	190.557,20	190.557,20
00128	006638621	1	2.025,38	228.638,99	228.638,99
00129	006790000	1	1.040,62	157.880,80	157.880,80
00130	006614143	1	1.837,13	272.662,44	272.662,44
00131	006829410	3	1.040,34	150.906,71	150.906,71
00132	006888895	1	724,00	135.759,99	135.759,99
00133	006757801	1	1.665,67	212.306,32	212.306,32
00134	007020209	1	1.578,00	178.135,62	178.135,62
00135	000000135	1	1.040,97	154.498,28	154.498,28
00136	006607360	1	1.665,67	107.720,22	107.720,22
00137	000691030	1	1.150,09	166.826,52	166.826,52
00138	000000138	1	724,00	124.968,22	124.968,22
00139	006713804	1	1.546,74	296.857,69	296.857,69
00140	006884530	1	1.067,97	215.519,32	215.519,32
00141	006692859	1	4.634,59	652.603,08	656.409,95
00142	006637011	1	1.665,67	291.947,99	291.947,99
00143	006921266	1	1.436,30	251.745,48	251.745,48
00144	006701007	1	1.625,05	137.814,01	137.814,01
00145	006629265	1	1.837,13	253.804,55	253.804,55
00146	006750640	1	1.208,32	136.403,57	136.403,57
00147	006686885	1	1.625,05	246.549,35	246.549,35
00148	006639868	1	1.238,52	213.778,52	213.778,52
00149	006818900	4	724,00	132.369,33	132.369,33
00150	006683361	1	1.208,32	175.273,08	175.273,08
00151	006605455	1	1.269,49	125.046,42	125.046,42
00152	006677963	1	724,00	124.968,22	124.968,22
00153	006602231	1	1.301,21	119.170,79	119.170,79
00154	006603237	1	1.364,90	154.079,41	154.079,41
00155	006772479	1	1.379,82	238.168,03	238.168,03
00156	000684589	2	1.436,30	136.459,85	136.459,85
00157	006732713	1	1.665,67	206.273,65	206.273,65
00158	006614812	1	1.665,67	212.306,32	212.306,32
00159	006676001	1	1.585,41	224.546,06	224.546,06
00160	006603551	1	1.546,74	185.909,29	185.909,29
00161	006713663	2	1.150,60	166.900,50	166.900,50
00162	006607311	1	1.625,05	189.381,90	189.381,90

(Valores em R\$)

Ord	Código Pensionista Principal	Nº Pens.	Valor do Provento	Provisão Matemáticas de Benef. Concedidos	Valor Atual dos Benefícios Futuros
00163	006882377	1	1.094,67	135.562,01	135.562,01
00164	006676421	1	1.238,52	148.863,01	148.863,01
00165	006687685	1	821,94	107.720,28	107.720,28
00166	006637896	1	4.050,76	427.906,52	427.906,52
00167	006819452	1	2.045,09	335.709,10	335.709,10
00168	006678239	1	1.665,67	118.902,92	118.902,92
00169	006606873	1	1.749,63	166.228,68	166.228,68
00170	000000170	1	724,00	81.730,16	81.730,16
00171	006645113	1	1.178,85	124.529,12	124.529,12
00172	006633259	1	1.238,52	144.336,03	144.336,03
00173	006602304	1	1.665,67	102.104,56	102.104,56
00174	006662860	1	810,00	97.357,36	97.357,36
00175	000000032	1	2.159,00	175.830,39	175.830,39
00176	006850630	1	724,00	100.022,59	100.022,59
00177	006903900	1	1.126,62	170.928,55	170.928,55
00178	006683759	1	1.825,99	206.130,46	206.130,46
00179	006901425	1	1.014,21	157.150,67	157.150,67
00180	000000180	1	724,00	51.682,33	51.682,33
00181	006638332	1	2.025,38	300.602,06	300.602,06
00182	006604623	2	12.594,34	2.049.279,58	2.207.455,43
00183	006701338	2	1.019,19	188.760,69	188.760,69
00184	006661813	1	3.008,65	466.186,84	466.186,84
00185	006730337	1	1.837,13	425.427,39	425.427,39
00186	006648919	1	1.409,79	204.497,35	204.497,35
00187	006757298	1	1.472,20	258.037,81	258.037,81
00188	000022745	1	1.301,21	34.464,56	34.464,56
00189	006686893	1	1.301,21	170.531,55	170.531,55
00190	006816839	1	2.659,20	428.585,14	428.585,14
00191	006613210	1	1.665,67	200.204,00	200.204,00
00192	006622385	1	1.238,52	67.511,90	67.511,90
00193	006669188	1	2.598,84	418.856,87	418.856,87
00194	006842231	1	724,00	100.022,59	100.022,59
00195	006750491	1	1.585,41	269.311,52	269.311,52
00196	006680987	1	724,00	105.019,95	105.019,95
00197	006720148	1	3.631,41	538.965,19	538.965,19
00198	006684526	2	1.224,99	204.637,13	204.637,13
00199	000000199	1	1.665,67	73.571,44	73.571,44
00200	006656292	1	1.208,32	127.642,22	127.642,22
00201	006640353	1	747,45	103.262,27	103.262,27
00202	006659965	1	2.776,19	412.035,48	412.035,48
00203	006819015	1	1.234,10	202.582,09	202.582,09
00204	006838973	1	1.511,41	346.262,64	346.262,64
00205	006753180	1	1.666,33	194.192,63	194.192,63
00206	006729263	1	2.598,71	418.835,92	418.835,92
00207	006717185	1	1.178,85	170.998,30	170.998,30
00208	006717284	1	1.122,04	98.947,86	98.947,86
00209	006751952	1	2.577,97	437.916,39	437.916,39
00210	006683965	1	1.756,91	293.495,48	293.495,48
00211	006757678	1	1.472,20	218.500,40	218.500,40
00212	006690747	1	1.344,84	195.076,01	195.076,01
00213	006637557	1	724,00	107.454,35	107.454,35
00214	000000214	1	912,73	46.628,06	46.628,06
00215	006641592	1	724,00	66.307,25	66.307,25
00216	006604912	1	1.928,99	190.008,03	190.008,03
00217	006678890	1	1.238,52	157.861,77	157.861,77
00218	006720098	1	1.150,09	142.425,12	142.425,12
00219	006676829	1	1.625,05	171.663,96	171.663,96

(Valores em R\$)

Ord	Código Pensionista Principal	Nº Pens.	Valor do Provento	Provisão Matemáticas de Benef. Concedidos	Valor Atual dos Benefícios Futuros
00220	006634273	2	1.301,21	188.747,26	188.747,26
00221	006711943	1	1.269,49	143.308,87	143.308,87
00222	000687319	1	1.208,32	162.668,36	162.668,36
00223	006829584	1	979,17	201.025,91	201.025,91
00224	000684928	1	1.509,01	148.639,45	148.639,45
00225	000691750	1	794,68	184.025,43	184.025,43
00226	006737506	1	724,00	105.019,95	105.019,95
00227	000000227	1	1.625,05	183.446,96	183.446,96
00228	006777213	1	1.463,39	335.261,30	335.261,30
00229	006663595	1	1.178,85	170.998,30	170.998,30
00230	000688846	1	853,68	158.107,15	158.107,15
00231	006716112	1	903,53	64.497,98	64.497,98
00232	006679385	1	724,00	66.307,25	66.307,25
00233	006681942	1	1.269,48	161.807,94	161.807,94
00234	006649798	1	1.012,69	221.737,14	221.737,14
00235	006686364	1	1.585,41	297.286,24	297.286,24
00236	006684278	1	1.301,21	217.369,84	217.369,84
00237	006713770	1	1.238,52	135.308,97	135.308,97
00238	006641575	1	1.122,04	215.347,25	215.347,25
00239	006644611	2	1.483,77	347.975,28	347.975,28
00240	007091945	3	1.032,28	230.022,87	230.022,87
00241	006716716	1	724,00	105.019,95	105.019,95
00242	006605505	1	744,54	170.121,38	170.121,38
00243	006613186	1	2.853,11	363.657,44	363.657,44
00244	000682625	1	1.065,10	112.513,02	112.513,02
00245	006665509	1	1.348,65	181.560,08	181.560,08
00246	000000246	1	1.665,67	152.549,71	152.549,71
00247	006604375	1	6.091,08	623.674,27	643.437,98
00248	006756555	1	1.150,09	150.726,34	150.726,34
00249	006902365	1	963,14	197.734,92	197.734,92
00250	006669238	1	2.754,57	435.502,08	435.502,08
00251	006662001	1	3.665,74	273.956,46	273.956,46
00252	006823652	1	724,00	84.374,32	84.374,32
00253	000681429	1	3.524,16	372.278,54	372.278,54
00254	006884781	1	809,22	130.422,56	130.422,56
00255	000000255	1	837,78	118.657,13	118.657,13
00256	006756753	1	1.287,53	173.331,89	173.331,89
00257	000691469	3	724,00	122.984,93	122.984,93
00258	006662092	1	1.238,52	183.818,18	183.818,18
00259	006662902	1	1.208,32	175.273,08	175.273,08
00260	006889943	1	724,00	165.867,73	165.867,73
00261	006636302	1	1.269,48	170.901,94	170.901,94
00262	006619570	1	1.749,99	154.324,06	154.324,06
00263	006651681	1	1.401,28	238.033,60	238.033,60
00264	006842843	1	724,00	159.279,85	159.279,85
00265	006849012	1	1.122,04	102.761,58	102.761,58
00266	000000266	1	1.191,99	130.225,55	130.225,55
00267	000000079	1	1.436,30	92.886,68	92.886,68
00268	006683254	1	1.122,04	64.981,33	64.981,33
00269	006607162	1	1.665,67	124.482,66	124.482,66
00270	007008766	3	761,80	155.091,31	155.091,31
00271	006882393	2	724,00	135.759,99	135.759,99
00272	006977664	1	998,52	235.140,71	235.140,71
00273	006680887	1	1.150,09	185.360,82	185.360,82
00274	006921571	1	1.178,85	189.996,09	189.996,09
00275	006752505	1	1.585,41	207.777,70	207.777,70
00276	006732812	1	1.665,67	188.032,42	188.032,42

(Valores em R\$)

Ord	Código Pensionista Principal	Nº Pens.	Valor do Provento	Provisão Matemáticas de Benef. Concedidos	Valor Atual dos Benefícios Futuros
00277	006643493	1	1.238,52	144.336,03	144.336,03
00278	000689216	1	1.504,74	251.369,96	251.369,96
00279	006825152	1	1.439,44	208.798,23	208.798,23
00280	006635411	1	1.238,52	130.832,43	130.832,43
00281	007029564	1	724,00	122.984,93	122.984,93
00282	000000282	1	724,00	68.785,72	68.785,72
00283	006676357	1	1.238,52	179.653,75	179.653,75
00284	000000035	1	1.277,52	189.606,46	189.606,46
00285	006602444	1	1.665,67	113.317,62	113.317,62
00286	006656060	1	1.829,06	259.054,89	259.054,89
00287	006917249	1	1.041,92	185.321,96	185.321,96
00288	006638316	1	2.025,38	236.036,00	236.036,00
00289	006760909	1	4.305,92	470.424,07	470.424,07
00290	000000034	1	1.660,77	257.334,39	257.334,39
00291	006640650	1	1.636,75	237.419,07	237.419,07
00292	006611933	1	1.855,57	262.809,57	262.809,57
00293	006600779	1	1.178,85	116.118,26	116.118,26
00294	000686451	1	724,00	79.097,39	79.097,39
00295	006684088	1	1.468,52	222.800,93	222.800,93
00296	006605240	1	4.098,42	566.207,97	566.207,97
00297	006606404	1	724,00	61.399,55	61.399,55
00298	006627285	1	1.436,30	78.292,91	78.292,91
00299	006637755	1	1.208,32	166.932,72	166.932,72
00300	006641476	2	2.591,57	367.051,31	367.051,31
00301	006841704	1	2.334,17	369.036,14	369.036,14
00302	007061765	1	1.482,62	274.590,97	274.590,97
00303	006768758	2	2.586,58	479.051,62	479.051,62
00304	006759021	1	2.928,54	258.255,29	258.255,29
00305	006615033	1	833,67	56.715,61	56.715,61
00306	006738157	1	1.779,72	302.318,70	302.318,70
00307	006839732	2	2.235,24	442.677,62	442.677,62
00308	006605208	1	2.748,35	330.335,93	330.335,93
00309	006832356	2	1.410,64	231.561,78	231.561,78
00310	006636856	1	2.477,26	350.861,27	350.861,27
00311	006642029	1	1.150,09	154.829,23	154.829,23
00312	006604066	1	3.630,43	357.602,09	357.602,09
00313	006848303	1	1.745,00	159.815,11	159.815,11
00314	007093644	2	1.449,89	275.120,97	275.120,97
00315	006663454	1	5.597,73	792.712,96	811.979,76
00316	006677207	1	1.238,52	166.733,99	166.733,99
00317	006748719	1	834,06	123.789,19	123.789,19
00318	007049737	5	2.595,21	503.548,68	503.548,68
00319	006692727	1	2.497,10	353.671,26	353.671,26
00320	006758825	1	4.275,91	634.620,34	634.620,34
00321	006671960	1	2.385,48	329.560,61	329.560,61
00322	006645667	1	724,00	49.254,63	49.254,63
00323	006601504	1	1.661,55	169.559,58	169.559,58
00324	006640833	1	724,00	66.307,25	66.307,25
00325	006627111	0	3.029,60	397.047,65	397.047,65
00326	000691758	1	794,68	160.368,64	160.368,64
00327	006607410	1	1.134,47	160.678,16	160.678,16
00328	006835656	0	2.642,65	188.644,09	188.644,09
00329	000000025	0	1.660,77	67.549,52	67.549,52
00330	006944433	0	4.433,62	43.256,58	43.303,19
00331	006640585	1	2.884,75	304.733,76	304.733,76
00332	006753172	1	2.534,27	367.609,00	367.609,00
00333	006699177	1	3.293,61	371.805,62	371.805,62

(Valores em R\$)

Ord	Código Pensionista Principal	Nº Pens.	Valor do Provento	Provisão Matemáticas de Benef. Concedidos	Valor Atual dos Benefícios Futuros
00334	006680045	1	1.578,58	249.576,11	249.576,11
00335	006756159	1	3.701,19	458.348,87	458.348,87
00336	006689335	1	3.787,64	574.653,21	574.653,21
00337	006825921	1	765,80	86.448,83	86.448,83
00338	006632947	1	1.652,54	192.585,56	192.585,56
00339	006600308	1	3.980,95	590.843,08	590.843,08
00340	006636716	1	1.545,09	213.458,42	213.458,42
00341	006633473	1	2.047,97	187.562,50	187.562,50
00342	006747125	1	6.454,48	549.168,71	569.192,71
00343	000000290	1	4.781,84	385.928,07	389.436,21
00344	006641336	1	2.578,59	399.549,54	399.549,54
00345	006926208	2	3.432,84	520.823,66	520.823,66
00346	007028947	3	1.223,24	262.067,00	262.067,00
00347	006681332	0	1.818,61	166.556,66	166.556,66
00348	006672562	1	1.837,10	272.657,99	272.657,99
00349	006671309	1	2.621,46	371.284,72	371.284,72
00350	006739445	1	1.937,04	239.879,63	239.879,63
00351	006605547	1	1.851,99	222.598,59	222.598,59
00352	000691006	1	4.194,40	341.594,71	341.594,71
00353	007049414	1	1.117,09	201.505,45	201.505,45
00354	006951529	1	1.499,00	207.090,96	207.090,96
00355	006660013	2	2.347,19	440.130,50	440.130,50
00356	006732671	1	2.467,56	296.586,58	296.586,58
00357	006622062	1	3.898,95	454.380,20	454.380,20
00358	000685206	1	2.481,26	368.262,68	368.262,68
00359	006631477	1	822,30	113.603,00	113.603,00
00360	006647226	1	2.267,19	305.217,22	305.217,22
00361	006645402	1	850,66	72.141,08	72.141,08
00362	006756431	1	872,17	76.912,91	76.912,91
00363	006739015	1	1.652,54	256.059,16	256.059,16
00364	006676720	1	1.359,20	115.268,33	115.268,33
00365	006680904	1	1.936,83	253.833,44	253.833,44
00366	006730931	1	1.586,98	123.919,21	123.919,21
00367	006738298	1	1.862,51	321.484,21	321.484,21
00368	006603641	1	6.229,38	511.132,16	528.288,87
00369	006660781	1	2.245,67	381.469,02	381.469,02
00370	006639728	1	2.123,21	366.483,13	366.483,13
00371	006739106	1	4.031,64	684.849,40	684.849,40
00372	006774020	1	5.010,86	796.601,00	807.603,84
00373	006634562	1	2.461,06	403.992,12	403.992,12
00374	006659841	1	2.641,94	346.242,43	346.242,43
00375	006668214	1	724,00	130.598,20	130.598,20
00376	006774426	1	2.987,03	391.468,59	391.468,59
00377	006816755	1	724,00	71.314,94	71.314,94
00378	006887293	2	1.521,73	278.218,76	278.218,76
00379	000690875	1	971,45	170.269,55	170.269,55
00380	006660286	1	7.107,19	743.813,21	776.464,32
00381	006829485	1	1.190,31	228.449,95	228.449,95
00382	006607188	1	2.804,30	443.364,48	443.364,48
00383	006750673	1	724,00	102.542,15	102.542,15
00384	006900674	1	1.296,10	169.861,85	169.861,85
00385	000690594	2	1.290,35	238.981,30	238.981,30
00386	006665228	1	3.301,30	532.072,85	532.072,85
00387	006686570	1	795,25	115.355,14	115.355,14
00388	006660500	1	4.505,37	651.690,25	653.527,28
00389	006711311	1	724,00	81.730,16	81.730,16
00390	006913347	1	1.845,10	368.938,30	368.938,30

(Valores em R\$)

Ord	Código Pensionista Principal	Nº Pens.	Valor do Provento	Provisão Matemáticas de Benef. Concedidos	Valor Atual dos Benefícios Futuros
00391	000690131	1	759,12	54.189,35	54.189,35
00392	006659833	1	2.915,03	412.863,86	412.863,86
00393	006735278	1	1.341,25	170.955,74	170.955,74
00394	006603104	1	4.113,30	709.988,67	709.988,67
00395	006647317	1	2.612,34	457.874,26	457.874,26
00396	007008998	1	954,50	131.866,79	131.866,79
00397	006601611	1	1.676,13	373.491,92	373.491,92
00398	006683437	3	851,31	155.645,49	155.645,49
00399	006668271	1	803,54	96.580,91	96.580,91
00400	000692822	1	876,34	98.927,36	98.927,36
00401	006606917	1	14.810,91	1.492.868,85	1.618.099,87
00402	006758056	1	724,00	56.533,48	56.533,48
00403	006681274	2	4.171,22	800.560,35	800.560,35
00404	006844831	2	1.846,92	425.361,53	425.361,53
00405	069826800	0	1.191,99	130.225,55	130.225,55
00406	006776827	1	5.314,35	1.011.419,95	1.031.143,51
00407	006629372	1	2.701,20	304.930,26	304.930,26
00408	006630016	2	3.525,94	705.031,87	705.031,87
00409	007029283	2	856,70	150.156,90	150.156,90
00410	006634992	1	1.720,96	310.434,10	310.434,10
00411	006739197	1	1.280,17	112.892,66	112.892,66
00412	006696751	1	793,20	136.912,70	136.912,70
00413	006692743	1	3.495,09	407.314,71	407.314,71
00414	006968945	1	1.511,41	283.410,22	283.410,22
00415	006776702	1	1.617,40	188.490,37	188.490,37
00416	000685065	1	724,00	79.097,39	79.097,39
00417	006665160	1	1.233,98	231.388,27	231.388,27
00418	006604870	1	2.747,10	350.145,40	350.145,40
00419	007070071	2	1.173,50	217.339,92	217.339,92
00420	006919047	1	1.404,32	217.597,76	217.597,76
00421	006945935	4	1.777,42	324.966,71	324.966,71
00422	006632541	2	813,12	106.564,36	106.564,36
00423	006607881	1	2.733,66	440.585,91	440.585,91
00424	007062300	1	1.615,58	351.977,66	351.977,66
00425	006602536	1	1.240,11	113.574,97	113.574,97
00426	006616221	1	1.538,29	327.517,27	327.517,27
00427	006684468	1	3.857,83	676.175,79	676.175,79
00428	006711519	1	724,00	100.022,59	100.022,59
00429	006715924	1	940,80	145.775,87	145.775,87
00430	006643076	2	724,00	56.533,48	56.533,48
00431	006645543	1	1.362,94	110.998,73	110.998,73
00432	006664197	1	724,00	97.467,47	97.467,47
00433	006729636	2	1.390,90	162.094,26	162.094,26
00434	006608293	1	724,00	81.730,16	81.730,16
00435	006609986	1	1.266,83	289.460,42	289.460,42
00436	006615074	1	1.825,78	252.236,52	252.236,52
00437	006680326	1	771,90	133.236,15	133.236,15
00438	006757173	1	1.900,67	386.948,55	386.948,55
00439	006624563	1	2.717,41	553.224,84	553.224,84
00440	006756423	1	900,83	130.670,06	130.670,06
00441	000688556	1	724,00	76.480,54	76.480,54
00442	006685564	1	724,00	107.454,35	107.454,35
00443	000690024	1	724,00	134.089,56	134.089,56
00444	006668149	1	724,00	100.022,59	100.022,59
00445	000689554	1	724,00	100.022,59	100.022,59
00446	006686448	1	724,00	61.399,55	61.399,55
00447	006640205	1	900,82	124.450,75	124.450,75

(Valores em R\$)

Ord	Código Pensionista Principal	Nº Pens.	Valor do Provento	Provisão Matemáticas de Benef. Concedidos	Valor Atual dos Benefícios Futuros
00448	006738397	1	724,00	112.182,96	112.182,96
00449	006697395	1	724,00	97.467,47	97.467,47
00450	006688923	1	724,00	87.020,65	87.020,65
00451	007029713	1	1.280,82	213.963,65	213.963,65
00452	006679070	1	1.238,52	130.832,43	130.832,43
00453	006849202	1	1.665,67	268.457,21	268.457,21
00454	006982185	0	1.807,20	210.609,50	210.609,50
00455	006688980	1	3.450,66	523.527,27	523.527,27
00456	006632905	1	1.562,42	159.443,46	159.443,46
00457	006612410	1	2.025,38	243.439,08	243.439,08
00458	006676504	1	1.665,67	212.306,32	212.306,32
00459	006619563	1	1.775,32	120.777,24	120.777,24
00460	006966451	1	887,84	166.482,25	166.482,25
00461	006877583	1	724,00	89.658,89	89.658,89
00462	006660872	1	1.208,32	106.556,52	106.556,52
00463	006711410	1	1.625,05	183.446,96	183.446,96
00464	006667877	1	1.585,41	260.250,93	260.250,93
00465	006635056	1	2.267,54	385.184,05	385.184,05
00466	006653612	1	1.665,67	169.980,03	169.980,03
00467	006732606	1	1.665,67	312.336,10	312.336,10
00468	006690549	1	1.625,05	266.757,98	266.757,98
00469	006689210	2	1.083,94	177.932,77	177.932,77
00470	006750723	1	1.472,20	139.870,63	139.870,63
00471	006607306	1	1.837,13	240.767,15	240.767,15
00472	006689533	1	1.238,52	175.415,05	175.415,05
00473	006687313	3	724,00	116.687,59	116.687,59
00474	000686055	3	1.192,04	192.121,93	192.121,93
00475	006672331	1	74,00	14.796,72	14.796,72
00476	006951594	2	1.189,38	223.025,15	223.025,15
00477	007093347	1	1.536,36	238.057,21	238.057,21
00478	006730220	1	1.666,33	224.327,30	224.327,30
00479	006663512	1	1.238,52	105.033,94	105.033,94
00480	006711642	1	1.017,23	133.314,23	133.314,23
00481	006623839	1	1.837,13	247.321,01	247.321,01
00482	006737555	1	1.472,20	198.192,83	198.192,83
00483	006848725	1	2.401,62	364.369,01	364.369,01
00484	006603500	1	870,56	147.880,89	147.880,89
00485	006642607	1	1.238,52	213.778,52	213.778,52
00486	006623425	1	1.837,13	253.804,55	253.804,55
00487	006687537	1	3.979,11	434.719,90	434.719,90
00488	006602544	1	1.665,67	258.093,64	258.093,64
00489	006687347	1	1.749,63	253.792,90	253.792,90
00490	006791057	1	1.301,21	175.173,54	175.173,54
00491	000684878	2	1.150,09	188.791,54	188.791,54
00492	006630149	3	1.669,13	339.810,40	339.810,40
00493	000686436	1	1.208,32	231.906,51	231.906,51
00494	000688200	1	1.094,67	176.428,74	176.428,74
00495	006696185	1	1.208,32	198.350,21	198.350,21
00496	006676324	1	1.238,52	263.693,25	263.693,25
00497	006602738	1	1.301,21	224.599,31	224.599,31
00498	006667158	1	1.208,32	208.565,75	208.565,75
00499	006676520	1	1.208,32	201.852,38	201.852,38
00500	006631741	1	1.640,42	264.387,65	264.387,65
00501	006773931	1	724,00	66.307,25	66.307,25
00502	006672554	1	1.436,30	222.553,02	222.553,02
00503	006719942	1	1.426,41	221.020,58	221.020,58
00504	006756704	1	1.749,99	259.729,33	259.729,33

(Valores em R\$)

Ord	Código Pensionista Principal	Nº Pens.	Valor do Provento	Provisão Matemáticas de Benef. Concedidos	Valor Atual dos Benefícios Futuros
00505	006607616	1	2.025,38	124.154,56	124.154,56
00506	006675839	1	1.928,99	279.810,00	279.810,00
00507	007049646	2	724,00	150.982,11	150.982,11
00508	000000080	1	5.934,78	692.905,64	713.326,57
00509	006680185	1	1.238,52	162.315,64	162.315,64
00510	006686521	1	1.301,21	161.139,56	161.139,56
00511	006658249	2	1.625,05	207.128,89	207.128,89
00512	006600852	1	1.665,67	188.032,42	188.032,42
00513	000684654	1	1.509,01	203.148,32	203.148,32
00514	006602122	1	1.301,21	97.245,00	97.245,00
00515	006602338	1	1.665,67	90.795,90	90.795,90
00516	006606639	1	1.665,67	169.980,03	169.980,03
00517	006756977	1	1.585,41	363.215,97	363.215,97
00518	000000518	1	863,10	128.099,24	128.099,24
00519	006842256	1	1.067,97	136.123,47	136.123,47
00520	000687541	1	4.471,61	471.417,96	472.363,47
00521	006782106	1	1.837,09	272.656,50	272.656,50
Totais			918.202,91	126.401.462,73	127.154.279,36

Idade Média = 64,76 anos
Provento Médio = R\$ 1762,39

Síntese dos Resultados da Avaliação Atuarial

1 - OBJETIVO

O estudo atuarial teve por objetivo estabelecer os níveis de contribuição dos segurados e empregadores, para o Fundo de Previdência, de tal modo que os aportes financeiros devidamente capitalizados sejam suficientes, por si só, para custear as aposentadorias e pensões a serem concedidas.

2 - METODOLOGIA

O Fundo de Previdência, constituído em regime de capitalização com solidariedade financeira entre a geração atual e as futuras, irá custear as aposentadorias e pensões já concedidas, e a conceder, para as futuras aposentadorias e pensões.

Foi estabelecido um modelo matemático-actuarial que simulou a evolução provável dos futuros fluxos financeiros com concessão das aposentadorias e pensões e determinou os aportes necessários que devidamente capitalizados sejam suficientes para suprir as necessidades financeiras do Fundo de Previdência para os próximos 75 (setenta e cinco) anos.

3 - BASES TÉCNICAS

Os estudos foram efetuados com as seguintes bases técnicas:

- Tábua completa de Mortalidade – ambos os sexos; elaborada pelo IBGE do ano de 2012.
- Taxas anuais de entrada em invalidez determinadas pela “Tábua de Entrada em Invalidez-Álvaro Vindas”.
- Taxa anual de capitalização dos valores ativos do Fundo de 6% ao ano.
- Manutenção do contingente laboral, com substituição de cada funcionário aposentado ou falecido por um novo funcionário.
- Crescimento real do salário: 1,00% ao ano.

4 - CONTRIBUIÇÕES / ALÍQUOTAS

O modelo matemático-atuarial encontrou o equilíbrio financeiro do Fundo de Previdência com a aplicação das seguintes contribuições:

SERVIDORES ATIVOS (% sobre a remuneração mensal)	11,00%
SERVIDORES INATIVOS (% que exceder o limite máximo do RGPS - Regime Geral de Previdência Social), julgado pelo Supremo Tribunal Federal.	11,00%
PENSÕES (% que exceder o limite máximo do RGPS - Regime Geral de Previdência Social), julgado pelo Supremo Tribunal Federal.	11,00%
ÓRGÃOS EMPREGADORES (% sobre o total da folha dos servidores ativos)	20,00%
DESPESAS ADMINISTRATIVAS (% sobre o total da folha dos servidores ativos)	2,00%
FINANCIAMENTO DO DÉFICIT TÉCNICO (LEI ATUAL) (Aportes financeiros)	

São Paulo, 12 de agosto de 2015.

Escritório Técnico de Assessoria Atuarial S/S Ltda.
Richard Dutzmann
Atuário - MIBA 935

ANEXOS

- ◆ Anexo I - Evolução provável dos aposentados;
- ◆ Anexo II - Evolução provável das pensões;
- ◆ Anexo III e IV - Projeções Atuariais do RPPS; e
- ◆ Anexo V - Fluxo Anual Projetado de Receitas e Despesas do Fundo para os próximos 75 anos.

ANEXO I
Instituto de Previdência dos Servidores Municipais de Nova Iguaçu

Evolução Provável dos Aposentados

ANO	QUANTIDADE	PROVENTOS MENSAIS (R\$)	PROVENTOS ANUAIS (R\$)
2015	4.007	10.502.316,31	136.530.112,03
2016	4.196	10.907.212,78	141.793.766,16
2017	4.284	11.093.096,49	144.210.254,35
2018	4.359	11.240.761,89	146.129.904,54
2019	4.465	11.452.335,37	148.880.359,77
2020	4.608	11.738.441,54	152.599.739,96
2021	4.724	11.963.778,65	155.529.122,41
2022	4.859	12.223.871,17	158.910.325,26
2023	5.014	12.525.641,57	162.833.340,45
2024	5.239	12.972.628,34	168.644.168,37
2025	5.273	12.972.781,18	168.646.155,39
2026	5.285	12.927.278,86	168.054.625,16
2027	5.479	13.277.769,27	172.611.000,51
2028	5.589	13.449.771,86	174.847.034,21
2029	5.793	13.830.195,15	179.792.536,92
2030	6.098	14.427.590,78	187.558.680,14
2031	6.306	14.813.933,16	192.581.131,14
2032	6.567	15.317.041,09	199.121.534,18
2033	6.910	15.998.881,28	207.985.456,63
2034	7.246	16.663.350,06	216.623.550,73
2035	7.475	17.098.933,48	222.286.135,21
2036	7.682	17.488.303,77	227.347.948,98
2037	7.854	17.802.486,78	231.432.328,15
2038	8.036	18.139.894,33	235.818.626,27
2039	8.167	18.368.009,49	238.784.123,34
2040	8.265	18.525.102,71	240.826.335,19
2041	8.324	18.601.307,80	241.817.001,35
2042	8.364	18.639.003,62	242.307.047,05
2043	8.362	18.587.227,60	241.633.958,81
2044	8.300	18.412.633,18	239.364.231,30
2045	8.207	18.171.108,21	236.224.406,75
2046	8.103	17.911.662,63	232.851.614,15
2047	7.979	17.612.488,05	228.962.344,59
2048	7.835	17.269.396,32	224.502.152,11
2049	7.691	16.931.610,75	220.110.939,73
2050	7.530	16.558.402,49	215.259.232,41

ANEXO II
Instituto de Previdência dos Servidores Municipais de Nova
Iguaçu

Evolução Provável das Pensões

ANO	QUANTIDADE	PROVENTOS MENSIS (R\$)	PROVENTOS ANUAIS (R\$)
2015	562	1.007.900,76	13.102.709,93
2016	602	1.093.490,01	14.215.370,11
2017	641	1.178.874,76	15.325.371,93
2018	680	1.264.119,33	16.433.551,23
2019	713	1.340.053,00	17.420.688,94
2020	742	1.407.073,30	18.291.952,93
2021	766	1.465.401,41	19.050.218,32
2022	790	1.524.607,56	19.819.898,30
2023	815	1.584.655,46	20.600.520,98
2024	840	1.645.510,08	21.391.631,02
2025	866	1.707.137,62	22.192.789,07
2026	892	1.769.505,48	23.003.571,20
2027	919	1.832.582,18	23.823.568,38
2028	941	1.887.720,14	24.540.361,82
2029	964	1.944.009,53	25.272.123,89
2030	987	2.001.397,70	26.018.170,14
2031	1011	2.059.885,00	26.778.505,03
2032	1036	2.119.471,77	27.553.133,02
2033	1061	2.180.105,36	28.341.369,63
2034	1087	2.241.733,10	29.142.530,36
2035	1114	2.304.302,36	29.955.930,71
2036	1141	2.367.813,47	30.781.575,11
2037	1168	2.432.213,77	31.618.779,03
2038	1196	2.496.759,55	32.457.874,13
2039	1224	2.562.216,61	33.308.815,90
2040	1253	2.628.530,00	34.170.889,97
2041	1282	2.695.647,59	35.043.418,70
2042	1311	2.763.519,95	35.925.759,30
2043	1341	2.831.909,32	36.814.821,14
2044	1371	2.900.710,55	37.709.237,18
2045	1402	2.969.871,24	38.608.326,07
2046	1432	3.039.391,70	39.512.092,15
2047	1463	3.109.166,80	40.419.168,36
2048	1494	3.179.196,85	41.329.559,00
2049	1525	3.249.429,44	42.242.582,70
2050	1556	3.319.812,16	43.157.558,07

ANEXO III

Instituto de Previdência dos Servidores Municipais de Nova Iguaçu
LEI DE DIRETRIZES ORÇAMENTÁRIAS
ANEXO DE METAS FISCAIS
PROJEÇÃO ATUARIAL DO RPPS
2015

LRF, art.4º, §2º, inciso IV, alínea a

em Reais (R\$)

EXERCÍCIO	REPASSE CONTRIB. PATRONAL	RECEITAS PREVID.	DESPESAS PREVID.	RESULTADO PREVID.	REPASSE RECEBIDO P/COBERTURA DE DÉFICIT RPPS	RESULT. ACUM. CAP. (Fundo de Previdência) (R\$)
2015	55.584.001,99	37.043.558,67	154.685.913,06	-31.708.198,66	30.350.153,73	126.145.799,22
2016	56.139.842,01	36.075.760,91	161.112.758,27	-23.747.737,93	45.149.417,42	108.573.022,67
2017	56.701.240,43	35.677.905,57	164.690.284,51	-12.362.457,40	59.948.681,11	102.447.276,27
2018	57.268.252,83	35.985.015,14	167.769.660,57	231.552,20	74.747.944,80	108.977.906,58
2019	57.840.935,36	37.033.429,52	171.559.315,56	12.862.257,81	89.547.208,50	128.202.233,28
2020	58.419.344,71	38.821.121,41	176.202.542,42	25.384.395,89	104.346.472,19	160.012.318,75
2021	59.003.538,16	41.394.328,45	179.943.298,74	39.600.303,75	119.145.735,88	206.102.568,97
2022	59.593.573,54	44.813.760,87	184.147.821,16	54.204.512,82	133.944.999,57	266.861.927,73
2023	60.189.509,28	49.100.102,80	188.905.635,00	69.128.240,33	148.744.263,26	342.610.562,46
2024	60.791.404,37	54.232.231,41	195.562.290,70	83.004.872,02	163.543.526,95	432.302.032,82
2025	61.399.318,41	60.378.306,85	196.420.700,68	103.699.715,22	178.342.790,64	542.755.212,37
2026	62.013.311,60	67.791.048,67	196.695.770,14	126.250.644,45	193.142.054,33	675.826.855,79
2027	62.633.444,71	76.409.666,21	202.128.518,41	144.855.910,53	207.941.318,02	827.571.975,28
2028	63.259.779,16	86.224.915,00	205.138.285,04	167.086.990,83	222.740.581,71	1.001.617.067,15
2029	63.892.376,95	97.299.980,49	210.873.058,71	187.859.144,13	237.539.845,40	1.196.503.893,34
2030	64.531.300,72	109.100.111,38	219.443.332,17	191.727.925,34	237.539.845,40	1.395.329.777,56
2031	65.176.613,73	121.222.090,74	225.284.782,87	198.653.767,00	237.539.845,40	1.601.152.483,02
2032	65.828.379,87	133.721.571,12	232.659.065,37	204.430.731,02	237.539.845,40	1.812.823.841,89
2033	66.486.663,67	146.505.552,54	242.371.068,41	208.160.993,20	237.539.845,40	2.028.297.869,22
2034	67.151.530,30	159.527.813,85	251.870.765,66	212.348.423,89	237.539.845,40	2.248.032.457,59
2035	67.823.045,61	172.898.376,90	258.407.797,34	219.853.470,56	237.539.845,40	2.475.345.954,27
2036	68.501.276,06	186.745.137,91	264.356.912,82	228.429.346,56	237.539.845,40	2.711.309.927,20
2037	69.186.288,82	201.143.749,51	269.340.769,80	238.529.113,93	237.539.845,40	2.957.449.013,77
2038	69.878.151,71	216.147.637,82	274.629.059,64	248.936.575,30	237.539.845,40	3.214.071.661,43
2039	70.576.933,23	231.826.731,48	278.509.024,08	261.434.486,03	237.539.845,40	3.483.269.080,55
2040	71.282.702,56	248.291.638,30	281.477.470,85	275.636.715,41	237.539.845,40	3.766.746.358,38
2041	71.995.529,59	265.648.571,27	283.405.468,19	291.778.478,06	237.539.845,40	4.066.443.804,49
2042	72.715.484,88	283.997.480,52	284.843.304,97	309.409.505,83	237.539.845,40	4.383.851.468,05
2043	73.442.639,73	303.447.777,54	285.125.383,56	329.304.879,10	237.539.845,40	4.721.234.486,46
2044	74.177.066,13	324.148.457,56	283.816.838,13	352.048.530,96	237.539.845,40	5.081.441.938,11
2045	74.918.836,79	346.248.730,70	281.643.536,17	377.063.876,72	237.539.845,40	5.466.746.324,74
2046	75.668.025,16	369.865.874,70	279.242.617,68	403.831.127,58	237.539.845,40	5.878.900.367,32
2047	76.424.705,41	395.113.641,17	276.329.213,44	432.748.978,53	237.539.845,40	6.320.055.490,01
2048	77.188.952,46	422.122.791,28	272.848.888,61	464.002.700,53	237.539.845,40	6.792.548.396,13
2049	77.960.841,99	443.888.198,12	269.440.871,70	252.408.168,40	0,00	7.053.531.672,18
2050	78.740.450,41	460.107.355,64	265.575.013,23	273.272.792,81	0,00	7.335.465.323,72
2051	79.527.854,91	477.313.170,27	270.869.397,12	285.971.628,07	0,00	7.630.184.419,10
2052	80.323.133,46	495.287.913,85	276.253.246,44	299.357.800,86	0,00	7.938.377.161,95
2053	81.126.364,79	514.072.912,57	281.726.923,33	313.472.354,04	0,00	8.260.772.807,39
2054	81.937.628,44	533.711.893,46	287.292.881,48	328.356.640,42	0,00	8.598.141.972,13
2055	82.757.004,73	554.250.864,67	292.960.274,28	344.047.595,12	0,00	8.951.292.216,82
2056	83.584.574,77	575.738.296,24	298.730.096,43	360.592.774,58	0,00	9.321.078.667,46
2057	84.420.420,52	598.225.509,58	304.603.441,46	378.042.488,64	0,00	9.708.406.768,92

ANEXO III

Instituto de Previdência dos Servidores Municipais de Nova Iguaçu
LEI DE DIRETRIZES ORÇAMENTÁRIAS
ANEXO DE METAS FISCAIS
PROJEÇÃO ATUARIAL DO RPPS
2015

LRF, art.4º, §2º, inciso IV, alínea a

em Reais (R\$)

EXERCÍCIO	REPASSE CONTRIB. PATRONAL	RECEITAS PREVID.	DESPESAS PREVID.	RESULTADO PREVID.	REPASSE RECEBIDO P/COBERTURA DE DÉFICIT RPPS	RESULT. ACUM. CAP. (Fundo de Previdência) (R\$)
2058	85.264.624,73	621.766.842,91	310.581.497,85	396.449.969,78	0,00	10.114.235.207,65
2059	86.117.270,97	646.419.826,62	316.665.545,54	415.871.552,05	0,00	10.539.579.013,35
2060	86.978.443,68	672.245.369,55	322.856.952,76	436.366.860,48	0,00	10.985.512.850,00
2061	87.848.228,12	699.307.956,51	329.157.173,16	457.999.011,47	0,00	11.453.174.507,40
2062	88.726.710,40	727.675.857,86	335.567.743,26	480.834.825,00	0,00	11.943.768.604,80
2063	89.613.977,51	757.421.351,79	342.090.280,09	504.945.049,22	0,00	12.458.570.519,13
2064	90.510.117,28	788.620.960,12	348.726.479,13	530.404.598,27	0,00	12.998.930.551,18
2065	91.415.218,45	821.355.698,28	355.478.112,51	557.292.804,22	0,00	13.566.278.343,51
2066	92.329.370,64	855.711.340,46	362.347.027,32	585.693.683,78	0,00	14.162.127.565,27
2067	93.252.664,35	891.778.700,76	369.335.144,23	615.696.220,88	0,00	14.788.080.879,52
2068	94.185.190,99	929.653.931,27	376.444.456,24	647.394.666,02	0,00	15.445.835.209,84
2069	95.127.042,90	969.438.838,07	383.677.027,59	680.888.853,38	0,00	16.137.187.324,16
2070	96.078.313,33	1.011.241.216,33	391.034.992,90	716.284.536,76	0,00	16.864.039.754,48
2071	97.039.096,46	1.055.175.205,51	398.520.556,40	753.693.745,57	0,00	17.628.407.072,54
2072	98.009.487,43	1.101.364.022,43	406.057.441,08	793.316.068,77	0,00	18.432.503.449,52
2073	98.989.582,30	1.149.937.633,00	413.743.616,27	835.183.599,04	0,00	19.278.575.159,85
2074	99.979.478,12	1.201.030.850,22	421.579.707,98	879.430.620,36	0,00	20.169.002.772,63
2075	100.979.272,90	1.254.786.543,70	429.566.394,54	926.199.422,07	0,00	21.106.309.157,03
2076	101.989.065,63	1.311.356.023,91	437.707.612,81	975.637.476,73	0,00	22.093.164.665,72
2077	103.008.956,29	1.370.899.624,10	446.001.524,89	1.027.907.055,50	0,00	23.132.401.933,50
2078	104.039.045,85	1.433.587.376,09	454.447.590,92	1.083.178.831,01	0,00	24.227.024.278,92
2079	105.079.436,31	1.499.599.524,33	463.046.236,13	1.141.632.724,51	0,00	25.380.214.952,98
2080	106.130.230,67	1.569.127.088,18	471.798.607,60	1.203.458.711,25	0,00	26.595.347.193,27
2081	107.191.532,98	1.642.373.266,29	480.679.867,52	1.268.884.931,75	0,00	27.876.022.389,35
2082	108.263.448,31	1.719.552.332,93	489.752.315,12	1.338.063.466,13	0,00	29.225.994.022,45
2083	109.346.082,79	1.800.890.552,08	498.982.796,09	1.411.253.838,78	0,00	30.649.275.109,87
2084	110.439.543,62	1.886.628.669,98	508.374.505,89	1.488.693.707,71	0,00	32.150.116.338,71
2085	111.543.939,06	1.977.021.691,76	517.930.703,68	1.570.634.927,14	0,00	33.733.020.262,19
2086	112.659.378,45	2.072.339.733,20	527.654.713,64	1.657.344.398,01	0,00	35.402.756.346,50
2087	113.785.972,23	2.172.868.923,47	537.549.926,22	1.749.104.969,48	0,00	37.164.376.919,15
2088	114.923.831,96	2.278.912.362,03	547.619.799,51	1.846.216.394,48	0,00	39.023.234.072,83
2089	116.073.070,27	2.390.791.132,83	557.867.860,56	1.948.996.342,54	0,00	40.984.997.582,17

FONTE: Instituto de Previdência dos Servidores Municipais de Nova Iguaçu

Os valores das receitas da Contribuição Patronal e receitas Previdenciárias estão projetados com acréscimo de 1% a.a. a partir do exercício de 2016.

Os valores das despesas previdenciárias estão baseados no estudo atuarial de 2015.

ANEXO IV

Instituto de Previdência dos Servidores Municipais de Nova Iguaçu
RELATÓRIO RESUMIDO DA EXECUÇÃO ORÇAMENTÁRIA
DEMONSTRATIVO DA PROJEÇÃO ATUARIAL DO REGIME PRÓPRIO DE PREVIDÊNCIA SOCIAL DOS SERVIDORES
PÚBLICOS
ORÇAMENTO DA SEGURIDADE SOCIAL
2015 a 2089

RREO - ANEXO 10 (LRF, art. 53, § 1º, inciso II)

em Reais (R\$)

EXERCÍCIO	RECEITAS PREVIDENCIÁRIAS (a)	DESPESAS PREVIDENCIÁRIAS (b)	RESULTADO PREVIDENCIÁRIO (c) = (a-b)	SALDO FINANCEIRO DO EXERCÍCIO (d) = ("d" exercício anterior) + (c) 1	RESULTADO ACUMULADO CAPITALIZADO (Fundo de Previdência) 2
2015	120.997.771,32	154.685.913,06	-33.688.141,74	118.052.032,99	126.145.799,22
2016	136.703.511,18	161.112.758,27	-24.409.247,09	93.642.785,90	108.573.022,67
2017	152.418.315,81	164.690.284,51	-12.271.968,70	81.370.817,20	102.447.276,27
2018	168.142.275,85	167.769.660,57	372.615,28	81.743.432,48	108.977.906,58
2019	183.875.482,85	171.559.315,56	12.316.167,29	94.059.599,76	128.202.233,28
2020	199.618.029,28	176.202.542,42	23.415.486,87	117.475.086,63	160.012.318,75
2021	215.370.008,54	179.943.298,74	35.426.709,80	152.901.796,43	206.102.568,97
2022	231.131.514,96	184.147.821,16	46.983.693,80	199.885.490,24	266.861.927,73
2023	246.902.643,81	188.905.635,00	57.997.008,80	257.882.499,04	342.610.562,46
2024	262.683.491,30	195.562.290,70	67.121.200,60	325.003.699,64	432.302.032,82
2025	278.474.154,64	196.420.700,68	82.053.453,96	407.057.153,59	542.755.212,37
2026	294.274.731,97	196.695.770,14	97.578.961,82	504.636.115,42	675.826.855,79
2027	310.085.322,43	202.128.518,41	107.956.804,02	612.592.919,44	827.571.975,28
2028	325.906.026,17	205.138.285,04	120.767.741,13	733.360.660,56	1.001.617.067,15
2029	341.736.944,30	210.873.058,71	130.863.885,59	864.224.546,15	1.196.503.893,34
2030	342.778.915,29	219.443.332,17	123.335.583,12	987.560.129,28	1.395.329.777,56
2031	343.831.305,99	225.284.782,87	118.546.523,12	1.106.106.652,39	1.601.152.483,02
2032	344.894.220,60	232.659.065,37	112.235.155,23	1.218.341.807,62	1.812.823.841,89
2033	345.967.764,35	242.371.068,41	103.596.695,94	1.321.938.503,56	2.028.297.869,22
2034	347.052.043,54	251.870.765,66	95.181.277,87	1.417.119.781,44	2.248.032.457,59
2035	348.147.165,52	258.407.797,34	89.739.368,18	1.506.859.149,62	2.475.345.954,27
2036	349.253.238,72	264.356.912,82	84.896.325,90	1.591.755.475,52	2.711.309.927,20
2037	350.370.372,65	269.340.769,80	81.029.602,85	1.672.785.078,37	2.957.449.013,77
2038	351.498.677,93	274.629.059,64	76.869.618,29	1.749.654.696,65	3.214.071.661,43
2039	352.638.266,25	278.509.024,08	74.129.242,17	1.823.783.938,82	3.483.269.080,55
2040	353.789.250,46	281.477.470,85	72.311.779,61	1.896.095.718,43	3.766.746.358,38
2041	354.951.744,51	283.405.468,19	71.546.276,32	1.967.641.994,75	4.066.443.804,49
2042	356.125.863,50	284.843.304,97	71.282.558,53	2.038.924.553,28	4.383.851.468,05
2043	357.311.723,68	285.125.383,56	72.186.340,12	2.111.110.893,41	4.721.234.486,46
2044	358.509.442,47	283.816.838,13	74.692.604,34	2.185.803.497,75	5.081.441.938,11
2045	359.719.138,44	281.643.536,17	78.075.602,27	2.263.879.100,02	5.466.746.324,74
2046	360.940.931,37	279.242.617,68	81.698.313,69	2.345.577.413,70	5.878.900.367,32
2047	362.174.942,23	276.329.213,44	85.845.728,78	2.431.423.142,49	6.320.055.490,01
2048	363.421.293,19	272.848.888,61	90.572.404,58	2.521.995.547,07	6.792.548.396,13
2049	127.140.262,27	269.440.871,70	-142.300.609,43	2.379.694.937,64	7.053.531.672,18
2050	128.411.664,89	265.575.013,23	-137.163.348,34	2.242.531.589,30	7.335.465.323,72
2051	129.695.781,54	270.869.397,12	-141.173.615,57	2.101.357.973,72	7.630.184.419,10
2052	130.992.739,36	276.253.246,44	-145.260.507,08	1.956.097.466,64	7.938.377.161,95
2053	132.302.666,75	281.726.923,33	-149.424.256,58	1.806.673.210,06	8.260.772.807,39
2054	133.625.693,42	287.292.881,48	-153.667.188,06	1.653.006.022,00	8.598.141.972,13
2055	134.961.950,35	292.960.274,28	-157.998.323,92	1.495.007.698,07	8.951.292.216,82
2056	136.311.569,86	298.730.096,43	-162.418.526,57	1.332.589.171,50	9.321.078.667,46
2057	137.674.685,56	304.603.441,46	-166.928.755,91	1.165.660.415,59	9.708.406.768,92

ANEXO IV

Instituto de Previdência dos Servidores Municipais de Nova Iguaçu
RELATÓRIO RESUMIDO DA EXECUÇÃO ORÇAMENTÁRIA
DEMONSTRATIVO DA PROJEÇÃO ATUARIAL DO REGIME PRÓPRIO DE PREVIDÊNCIA SOCIAL DOS SERVIDORES
PÚBLICOS
ORÇAMENTO DA SEGURIDADE SOCIAL
2015 a 2089

RREO - ANEXO 10 (LRF, art. 53, § 1º, inciso II)

em Reais (R\$)

EXERCÍCIO	RECEITAS PREVIDENCIÁRIAS (a)	DESPESAS PREVIDENCIÁRIAS (b)	RESULTADO PREVIDENCIÁRIO (c) = (a-b)	SALDO FINANCEIRO DO EXERCÍCIO (d) = ("d" exercício anterior) + (c) 1	RESULTADO ACUMULADO CAPITALIZADO (Fundo de Previdência) 2
2058	139.051.432,41	310.581.497,85	-171.530.065,44	994.130.350,15	10.114.235.207,65
2059	140.441.946,74	316.665.545,54	-176.223.598,80	817.906.751,35	10.539.579.013,35
2060	141.846.366,20	322.856.952,76	-181.010.586,55	636.896.164,80	10.985.512.850,00
2061	143.264.829,87	329.157.173,16	-185.892.343,30	451.003.821,50	11.453.174.507,40
2062	144.697.478,16	335.567.743,26	-190.870.265,09	260.133.556,41	11.943.768.604,80
2063	146.144.452,95	342.090.280,09	-195.945.827,14	64.187.729,27	12.458.570.519,13
2064	147.605.897,48	348.726.479,13	-201.120.581,66	-136.932.852,39	12.998.930.551,18
2065	149.081.956,45	355.478.112,51	-206.396.156,06	-343.329.008,45	13.566.278.343,51
2066	150.572.776,01	362.347.027,32	-211.774.251,31	-555.103.259,75	14.162.127.565,27
2067	152.078.503,78	369.335.144,23	-217.256.640,46	-772.359.900,21	14.788.080.879,52
2068	153.599.288,81	376.444.456,24	-222.845.167,43	-995.205.067,63	15.445.835.209,84
2069	155.135.281,70	383.677.027,59	-228.541.745,89	-1.223.746.813,52	16.137.187.324,16
2070	156.686.634,52	391.034.992,90	-234.348.358,39	-1.458.095.171,91	16.864.039.754,48
2071	158.253.500,86	398.520.556,40	-240.267.055,54	-1.698.362.227,45	17.628.407.072,54
2072	159.836.035,87	406.057.441,08	-246.221.405,21	-1.944.583.632,66	18.432.503.449,52
2073	161.434.396,23	413.743.616,27	-252.309.220,04	-2.196.892.852,70	19.278.575.159,85
2074	163.048.740,19	421.579.707,98	-258.530.967,79	-2.455.423.820,49	20.169.002.772,63
2075	164.679.227,59	429.566.394,54	-264.887.166,94	-2.720.310.987,43	21.106.309.157,03
2076	166.326.019,87	437.707.612,81	-271.381.592,94	-2.991.692.580,37	22.093.164.665,72
2077	167.989.280,07	446.001.524,89	-278.012.244,82	-3.269.704.825,19	23.132.401.933,50
2078	169.669.172,87	454.447.590,92	-284.778.418,05	-3.554.483.243,25	24.227.024.278,92
2079	171.365.864,60	463.046.236,13	-291.680.371,53	-3.846.163.614,78	25.380.214.952,98
2080	173.079.523,24	471.798.607,60	-298.719.084,36	-4.144.882.699,13	26.595.347.193,27
2081	174.810.318,48	480.679.867,52	-305.869.549,04	-4.450.752.248,18	27.876.022.389,35
2082	176.558.421,66	489.752.315,12	-313.193.893,46	-4.763.946.141,63	29.225.994.022,45
2083	178.324.005,88	498.982.796,09	-320.658.790,21	-5.084.604.931,85	30.649.275.109,87
2084	180.107.245,94	508.374.505,89	-328.267.259,95	-5.412.872.191,80	32.150.116.338,71
2085	181.908.318,40	517.930.703,68	-336.022.385,29	-5.748.894.577,09	33.733.020.262,19
2086	183.727.401,58	527.654.713,64	-343.927.312,06	-6.092.821.889,15	35.402.756.346,50
2087	185.564.675,60	537.549.926,22	-351.985.250,62	-6.444.807.139,77	37.164.376.919,15
2088	187.420.322,35	547.619.799,51	-360.199.477,15	-6.805.006.616,92	39.023.234.072,83
2089	189.294.525,58	557.867.860,56	-368.573.334,99	-7.173.579.951,91	40.984.997.582,17

FONTE: Instituto de Previdência dos Servidores Municipais de Nova Iguaçu

1. Resultado Aritmético

2. Resultado com a capitalização do saldo financeiro

ANEXO V

Instituto de Previdência dos Servidores Municipais de Nova Iguaçu

**Fluxo Anual Projetado de Receitas e Despesas do Fundo
para os próximos 75 (setenta e cinco) anos**

Ano	Receita Contr. (R\$)	Despesas (R\$)	Resultado do Ano (R\$)	Resul. Acum. Cap. (Fundo de Previdência) (R\$)
2015	120.997.771,32	154.685.913,06	(33.688.141,74)	126.145.799,22
2016	136.703.511,18	161.112.758,27	(24.409.247,09)	108.573.022,67
2017	152.418.315,81	164.690.284,51	(12.271.968,70)	102.447.276,27
2018	168.142.275,85	167.769.660,57	372.615,28	108.977.906,58
2019	183.875.482,85	171.559.315,56	12.316.167,29	128.202.233,28
2020	199.618.029,28	176.202.542,42	23.415.486,87	160.012.318,75
2021	215.370.008,54	179.943.298,74	35.426.709,80	206.102.568,97
2022	231.131.514,96	184.147.821,16	46.983.693,80	266.861.927,73
2023	246.902.643,81	188.905.635,00	57.997.008,80	342.610.562,46
2024	262.683.491,30	195.562.290,70	67.121.200,60	432.302.032,82
2025	278.474.154,64	196.420.700,68	82.053.453,96	542.755.212,37
2026	294.274.731,97	196.695.770,14	97.578.961,82	675.826.855,79
2027	310.085.322,43	202.128.518,41	107.956.804,02	827.571.975,28
2028	325.906.026,17	205.138.285,04	120.767.741,13	1.001.617.067,15
2029	341.736.944,30	210.873.058,71	130.863.885,59	1.196.503.893,34
2030	342.778.915,29	219.443.332,17	123.335.583,12	1.395.329.777,56
2031	343.831.305,99	225.284.782,87	118.546.523,12	1.601.152.483,02
2032	344.894.220,60	232.659.065,37	112.235.155,23	1.812.823.841,89
2033	345.967.764,35	242.371.068,41	103.596.695,94	2.028.297.869,22
2034	347.052.043,54	251.870.765,66	95.181.277,87	2.248.032.457,59
2035	348.147.165,52	258.407.797,34	89.739.368,18	2.475.345.954,27
2036	349.253.238,72	264.356.912,82	84.896.325,90	2.711.309.927,20
2037	350.370.372,65	269.340.769,80	81.029.602,85	2.957.449.013,77
2038	351.498.677,93	274.629.059,64	76.869.618,29	3.214.071.661,43
2039	352.638.266,25	278.509.024,08	74.129.242,17	3.483.269.080,55
2040	353.789.250,46	281.477.470,85	72.311.779,61	3.766.746.358,38
2041	354.951.744,51	283.405.468,19	71.546.276,32	4.066.443.804,49
2042	356.125.863,50	284.843.304,97	71.282.558,53	4.383.851.468,05
2043	357.311.723,68	285.125.383,56	72.186.340,12	4.721.234.486,46
2044	358.509.442,47	283.816.838,13	74.692.604,34	5.081.441.938,11
2045	359.719.138,44	281.643.536,17	78.075.602,27	5.466.746.324,74
2046	360.940.931,37	279.242.617,68	81.698.313,69	5.878.900.367,32
2047	362.174.942,23	276.329.213,44	85.845.728,78	6.320.055.490,01
2048	363.421.293,19	272.848.888,61	90.572.404,58	6.792.548.396,13
2049	127.140.262,27	269.440.871,70	(142.300.609,43)	7.053.531.672,18
2050	128.411.664,89	265.575.013,23	(137.163.348,34)	7.335.465.323,72
2051	129.695.781,54	270.869.397,12	(141.173.615,57)	7.630.184.419,10
2052	130.992.739,36	276.253.246,44	(145.260.507,08)	7.938.377.161,95
2053	132.302.666,75	281.726.923,33	(149.424.256,58)	8.260.772.807,39

ANEXO V

Instituto de Previdência dos Servidores Municipais de Nova Iguaçu

**Fluxo Anual Projetado de Receitas e Despesas do Fundo
para os próximos 75 (setenta e cinco) anos**

Ano	Receita Contr. (R\$)	Despesas (R\$)	Resultado do Ano (R\$)	Resul. Acum. Cap. (Fundo de Previdência) (R\$)
2054	133.625.693,42	287.292.881,48	(153.667.188,06)	8.598.141.972,13
2055	134.961.950,35	292.960.274,28	(157.998.323,92)	8.951.292.216,82
2056	136.311.569,86	298.730.096,43	(162.418.526,57)	9.321.078.667,46
2057	137.674.685,56	304.603.441,46	(166.928.755,91)	9.708.406.768,92
2058	139.051.432,41	310.581.497,85	(171.530.065,44)	10.114.235.207,65
2059	140.441.946,74	316.665.545,54	(176.223.598,80)	10.539.579.013,35
2060	141.846.366,20	322.856.952,76	(181.010.586,55)	10.985.512.850,00
2061	143.264.829,87	329.157.173,16	(185.892.343,30)	11.453.174.507,40
2062	144.697.478,16	335.567.743,26	(190.870.265,09)	11.943.768.604,80
2063	146.144.452,95	342.090.280,09	(195.945.827,14)	12.458.570.519,13
2064	147.605.897,48	348.726.479,13	(201.120.581,66)	12.998.930.551,18
2065	149.081.956,45	355.478.112,51	(206.396.156,06)	13.566.278.343,51
2066	150.572.776,01	362.347.027,32	(211.774.251,31)	14.162.127.565,27
2067	152.078.503,78	369.335.144,23	(217.256.640,46)	14.788.080.879,52
2068	153.599.288,81	376.444.456,24	(222.845.167,43)	15.445.835.209,84
2069	155.135.281,70	383.677.027,59	(228.541.745,89)	16.137.187.324,16
2070	156.686.634,52	391.034.992,90	(234.348.358,39)	16.864.039.754,48
2071	158.253.500,86	398.520.556,40	(240.267.055,54)	17.628.407.072,54
2072	159.836.035,87	406.057.441,08	(246.221.405,21)	18.432.503.449,52
2073	161.434.396,23	413.743.616,27	(252.309.220,04)	19.278.575.159,85
2074	163.048.740,19	421.579.707,98	(258.530.967,79)	20.169.002.772,63
2075	164.679.227,59	429.566.394,54	(264.887.166,94)	21.106.309.157,03
2076	166.326.019,87	437.707.612,81	(271.381.592,94)	22.093.164.665,72
2077	167.989.280,07	446.001.524,89	(278.012.244,82)	23.132.401.933,50
2078	169.669.172,87	454.447.590,92	(284.778.418,05)	24.227.024.278,92
2079	171.365.864,60	463.046.236,13	(291.680.371,53)	25.380.214.952,98
2080	173.079.523,24	471.798.607,60	(298.719.084,36)	26.595.347.193,27
2081	174.810.318,48	480.679.867,52	(305.869.549,04)	27.876.022.389,35
2082	176.558.421,66	489.752.315,12	(313.193.893,46)	29.225.994.022,45
2083	178.324.005,88	498.982.796,09	(320.658.790,21)	30.649.275.109,87
2084	180.107.245,94	508.374.505,89	(328.267.259,95)	32.150.116.338,71
2085	181.908.318,40	517.930.703,68	(336.022.385,29)	33.733.020.262,19
2086	183.727.401,58	527.654.713,64	(343.927.312,06)	35.402.756.346,50
2087	185.564.675,60	537.549.926,22	(351.985.250,62)	37.164.376.919,15
2088	187.420.322,35	547.619.799,51	(360.199.477,15)	39.023.234.072,83
2089	189.294.525,58	557.867.860,56	(368.573.334,99)	40.984.997.582,17

Atuário Responsável:

Escritório Técnico de Assessoria Atuarial S/S Ltda
Richard Dutzmann
Atuário MIBA 935