

AVALIAÇÃO ATUARIAL

Instituto de Previdência dos Servidores Municipais de Nova Iguaçu - PREVINI

Dezembro / 2015

1. OBJETIVO

A presente Avaliação Atuarial tem por objetivo determinar:

- a) o nível de contribuição dos segurados e do órgão empregador;
- b) o Fundo de Previdência necessário à manutenção dos benefícios previdenciários já concedidos e a conceder.

2. BENEFÍCIOS ASSEGURADOS

A Avaliação Atuarial foi efetuada considerando os seguintes benefícios previdenciários:

- Aposentadoria por invalidez;
- Aposentadoria por idade *;
- Aposentadoria por tempo de contribuição *;
- Aposentadoria especial (professor); e
- Pensão por morte.

* Compulsória; Voluntária.

3. CONDIÇÕES DE CONCESSÃO E VALORES DOS BENEFÍCIOS

As condições, carências e os valores dos benefícios previdenciários assegurados, estão de acordo com:

3.1. LEGISLAÇÃO FEDERAL

- I - Emenda Constitucional N^o 20, de 15/12/1998;
- II - Emenda Constitucional N^o 41, de 19/12/2003;
- III - Emenda Constitucional N^o 47, de 05/07/2005;
- IV - Lei Federal N^o 9.717, de 27/11/1998;
- V - Lei Federal N^o 10.887, de 18/06/2004;

- VI - Portaria do MPS N° 402, de 10/12/2008;
- VII - Portaria do MPS N° 403, de 10/12/2008;
- VIII - Orientação Normativa N° 01, de 23/01/2007; e
- IX - Orientação Normativa N° 02, de 31/03/2009.

3.2. LEGISLAÇÃO MUNICIPAL

- I - Lei n° 4.330, de 10/12/2013; e
- II - Lei n° 4.472, de 28/01/2015.

4. PREMISSAS ATUARIAIS

O estudo matemático-atuarial foi desenvolvido sobre a totalidade do universo de servidores titulares de cargos efetivos aposentados e pensões, tabulado com base nas informações cadastrais fornecidas na data base **Dezembro / 2015**.

As premissas atuariais adotadas no estudo foram:

TAXAS ANUAIS DE SOBREVIVÊNCIA E MORTALIDADE INCLUSIVE DOS INVÁLIDOS:

- Tábua completa de Mortalidade – ambos os sexos; elaborada pelo IBGE do ano de 2013;
- Ocorrência dos eventos de invalidez, de acordo com a “Tábua de entrada em Invalidez”, “Álvaro Vindas”;
- “Turn-over” dos Servidores, em relação ao vínculo de emprego, conforme segue:

Idade x	q_x^S Calculado
Até 25	1%
De 26 a 30	1%
De 31 a 40	1%
De 41 a 50	1%
De 51 a 60	0%
Acima de 60	0%

- Crescimento real do salário, pelo levantamento histórico dos últimos 03 anos, descontando INPC do período: 1,00% ao ano.

- Crescimento real dos benefícios do plano: 0% ao ano, em função das correções monetárias dos benefícios concedidos estarem em grande parte vinculados à correção monetária do RGPS.
- Sem solidariedade de gerações, no financiamento dos benefícios;
- Ter começado a trabalhar aos dezoito anos de idade, quando não informado o tempo de INSS anterior;
- Taxa real de retorno, pela aplicação do patrimônio do “Fundo de Previdência” de 6% ao ano. A taxa anual de juros real adotada baseou-se na rentabilidade anual aferida na política de investimentos para as aplicações dos recursos do RPPS para os próximos anos, informada pelo Instituto ser superior a 6,00% ao ano, uma vez que a política de investimentos tem como parâmetro o INPC + 6,00% ao ano.
- Considerando que as correções salariais negociadas pelas Associações da Classe / Sindicatos são baseadas no INPC e IPCA, sugerimos que sejam adotados no Sistema Previdenciário os mesmos indexadores.
- Fator de atualização potencial $FA \geq (1+IGP-DI)$; e
- Método de Capitalização utilizado:
 - Crédito unitário projetado (PUC)
- Composição familiar formada pelo cônjuge e (02) dois filhos, quando não informado no banco de dados.

4.1. ELEGIBILIDADE DE CONDIÇÕES A APOSENTADORIA.

O cálculo do custo dos benefícios de Aposentadoria Voluntária e Aposentadoria Compulsória foi separado em três grupos de servidores, que tem sua elegibilidade ao benefício conforme segue:

4.1.1. Servidores que preencheram os pré-requisitos para aposentadoria até a data da promulgação da Emenda Constitucional N^o 41.

I - Ter 53 (cinquenta e três) anos ou mais de idade, se homem, e 48 (quarenta e oito) anos ou mais de idade, se mulher.

II - Ter 5 (cinco) anos ou mais de efetivo exercício no cargo.

III - Ter o tempo de contribuição para a previdência igual ou superior a soma de:

a) 35 (trinta e cinco) anos, se homem e 30 (trinta) anos, se mulher.

b) Um período adicional equivalente a 20% do tempo que, no dia 16/12/1998 faltava para atingir o tempo constante na alínea **a)** anterior.

Obs.:

1) O professor na função de magistério, para efeito deste inciso III, terá na contagem de tempo de contribuição, um adicional de 17% se homem e 20% se mulher, no tempo de serviço exercido até 15/12/1998.

2) O magistrado, membro do Ministério Público e Tribunal de Contas, para efeitos deste inciso III terá na contagem de tempo de contribuição um adicional de 17% no tempo de serviço exercido até 15/12/1998.

4.1.2. Servidores que ingressaram no serviço público antes de 16 de dezembro de 1998 (sem direito adquirido).

I - Ter 53 (cinquenta e três) anos ou mais de idade, se homem, e 48 (quarenta e oito) anos ou mais de idade, se mulher.

II - Ter 5 (cinco) anos ou mais de efetivo exercício no cargo.

III - Ter o tempo de contribuição para a previdência igual ou superior a soma de:

- a)** 35 (trinta e cinco) anos, se homem e 30 (trinta) anos, se mulher.
- b)** Um período adicional equivalente a 20% do tempo que, no dia 16/12/1998 faltava para atingir o tempo constante na alínea **a)** anterior.

∴ Haverá um abatimento de 3,5% por ano de antecipação em relação às idades de 60 (sessenta) anos, se homem e 55 (cinquenta e cinco) anos se mulher, caso o servidor complete os pré-requisitos para aposentadoria até Dezembro de 2005. Cumpridos os requisitos a partir de Janeiro de 2006, o abatimento por ano de antecipação será de 5%.

Obs.:

- 1)** O professor na função de magistério, para efeito deste inciso III, terá na contagem de tempo de contribuição, um adicional de 17% se homem e 20% se mulher, no tempo de serviço exercido até 15/12/1998.
- 2)** O magistrado, membro do Ministério Público e Tribunal de Contas, para efeitos deste inciso III terá na contagem de tempo de contribuição um adicional de 17% no tempo de serviço exercido até 15/12/1998.

4.1.3. Atuais e futuros servidores que ingressarem no serviço público após 16 de dezembro de 1998.

4.1.3.1. APOSENTADORIA PLENA

- I** - Ter 60 (sessenta) anos de idade e 35 (trinta e cinco) anos de contribuição, se homem e 55 (cinquenta e cinco) anos de idade e 30 (trinta) anos de contribuição, se mulher.

II - Ter no mínimo 20 (vinte) anos de serviço público.

III - Ter 10 (dez) anos de carreira e 5 (cinco) anos ou mais de efetivo exercício no cargo.

Obs: Se professor na função de magistério na educação infantil, ensino fundamental e médio, os quesitos do item anterior ficam reduzidos em 5 (cinco) anos.

4.1.3.2. APOSENTADORIA PROPORCIONAL OU COMPULSÓRIA

I - Ter 65 (sessenta e cinco) anos de idade, se homem ou 60 (sessenta) anos de idade, se mulher com proventos proporcionais ao tempo de contribuição; ou a aposentadoria compulsória aos 75 (setenta e cinco) anos de idade.

4.1.4. Conforme a Emenda Constitucional N° 47, de 05/07/2005, os servidores que tenham ingressado no serviço público até 16 de dezembro de 1998, **terão direito de opção à aposentadoria** pelas normas estabelecidas pelo art. 40 da Constituição Federal ou pelas regras estabelecidas pelos arts. 2° e 6° da Emenda Constitucional N° 41, de 19/12/2003, podendo aposentar-se com proventos integrais, desde que preencha, cumulativamente, as seguintes condições:

I - Ter 35 (trinta e cinco) anos de contribuição, se homem, e 30 (trinta) anos de contribuição, se mulher;

II - Ter 25 (vinte e cinco) anos de efetivo exercício no serviço público, 15 (quinze) anos de carreira e 5 (cinco) anos no cargo em que se der a aposentadoria.

III - Ter idade mínima resultante da redução, relativamente aos limites do art. 40, § 1º, inciso III, alínea “a”, da Constituição Federal, de um ano de idade para cada ano de contribuição que exceder a condição prevista no item I do **SUBITEM 4.1.4**.

4.2. CÁLCULO DO VALOR DA PENSÃO

O valor das pensões será igual aos proventos do Aposentado falecido ou à remuneração do servidor Ativo falecido, até o limite máximo do RGPS (Regime Geral de Previdência Social), acrescido de 70% da parcela excedente a este limite.

5. REGIMES ATUARIAIS

A estrutura atuarial utilizada para o cálculo do financiamento dos benefícios foi a seguinte:

a) CAPITALIZAÇÃO:

Para a aposentadoria especial, aposentadoria por idade e aposentadoria por tempo de contribuição. (Compulsória; Voluntária).

b) REPARTIÇÃO DE CAPITAL DE COBERTURA:

Para a aposentadoria por invalidez e pensão por morte.

No regime de **Capitalização** as taxas de contribuição são determinadas com o objetivo de gerar receitas que, capitalizadas durante a fase ativa dos servidores, produzam os fundos garantidores dos benefícios, quando da aposentadoria.

No regime de **Repartição de Capital de Cobertura** as taxas de contribuição são determinadas com o objetivo de produzirem receitas no exercício, equivalentes aos fundos garantidores dos benefícios iniciados no mesmo exercício, não importando que os respectivos pagamentos se estendam aleatoriamente nos meses ou anos subsequentes.

6. UNIVERSO SEGURADO

Foram tabulados e estudados **537** pensões, **3.081** aposentados e **9.069** servidores, sendo:

955 servidores cujo direito à aposentadoria é iminente (servidores que já cumpriram todos os quesitos necessários à obtenção da aposentadoria podendo requerer o benefício a qualquer momento); e

8.114 servidores cujo o direito à aposentadoria não é iminente.

7. CONSISTÊNCIA DOS DADOS

Os dados dos Servidores Ativos, Aposentados e Pensões, foram enviados para a Avaliação Atuarial, de maneira satisfatória atendendo as principais informações, como salários e/ou proventos, mês e ano de nascimento do segurado, cônjuge, filhos, tempo de serviço público, etc.

Não houve inconsistência de dados dos Servidores Ativos, Aposentados e Pensões conforme segue:

	Enviados	Calculados	Inconsistências
Servidores Ativos	9.069	9.069	- 0 -
Aposentados	3.081	3.081	- 0 -
Pensões	537	537	- 0 -

Os dados obtidos na data base desta Avaliação Atuarial foram os seguintes:

a) Segurados Aposentados e Pensionistas - Benefícios Concedidos:

Nº Beneficiários	Valor mensal do Salário	Provisão Matemática
3.618	R\$ 10.262.028,57	R\$ 1.331.719.911,01

b) Segurados Ativos - Benefícios a Conceder:

Nº Beneficiários	Valor mensal do Salário	Provisão Matemática
9.069	R\$ 20.735.028,57	R\$ 1.051.444.813,00

8. COMPENSAÇÃO FINANCEIRA

Parte do compromisso da Provisão Matemática é de responsabilidade do Regime Geral da Previdência Social, através da Compensação Financeira, entre os Institutos de Previdência Municipais e Estaduais e o RGPS.

Dentro deste compromisso, foi considerado no cálculo o compromisso que o RGPS, tem com os Aposentados e Pensões, conforme “Item 3”, e a proporcionalidade do Passivo Atuarial, dos servidores de cargos efetivos em atividade.

9. PASSIVO ATUARIAL

O passivo atuarial é representado pelo valor atual dos compromissos do Instituto com os Servidores Ativos, Aposentados e Pensões, menos o valor atual das receitas de contribuições dos segurados e empregadores.

O passivo atuarial é determinado por processo matemático-atuarial considerando os seguintes elementos:

- Valor dos benefícios assegurados de prestação continuada (aposentadoria e pensão por morte);
- Valor dos benefícios assegurados de prestação única ou de curto prazo (auxílios);
- Expectativas de sobrevivência;
- Probabilidades de morte e invalidez;
- Taxas de permanência no emprego;
- Taxas de novos entrados;
- Taxa de aplicação financeira do fundo;
- Nível de contribuição dos segurados;
- Nível de contribuição dos empregadores;
- Valor da folha de vencimentos dos segurados;

- Valor do Fundo de Previdência já existente.

O cálculo do passivo atuarial, também denominado “Provisão Matemática” é elaborado sobre duas massas de segurados:

- A primeira, composta pelos segurados que já estão recebendo o benefício de prestação continuada. Neste caso, o resultado do cálculo é denominado “Provisão Matemática de Benefícios Concedidos”.
- A segunda, composta pelos segurados que ainda não estão recebendo o benefício de prestação continuada. Neste caso, o resultado do cálculo é denominado “Provisão Matemática de Benefícios a Conceder”. Dentro deste grupo temos aqueles que já preencheram todas as condições para começar a receber o benefício de aposentadoria e são denominados “Iminentes”. Os segurados que ainda não completaram o tempo ou a idade necessária para começar a receber o benefício de aposentadoria são denominados “Não Iminentes”.

A situação atual do município, a partir dos resultados obtidos no estudo da massa de servidores segurados e a atual amortização de déficit técnico, estão conforme segue:

PROVISÕES MATEMÁTICAS PREVIDENCIÁRIAS		
2.2.7.2.1.00.00	PROVISÕES MATEMÁTICAS PREVIDENCIÁRIAS A LONGO PRAZO – CONSOLIDAÇÃO	(216.785.955,50)
2.2.7.2.1.01.00	PLANO FINANCEIRO – PROVISÕES DE BENEFÍCIOS CONCEDIDOS	-
2.2.7.2.1.01.01	APOSENTADORIAS/PENSÕES/OUTROS BENEFÍCIOS CONCEDIDOS DO PLANO FINANCEIRO DO RPPS	-
2.2.7.2.1.01.02	(-) CONTRIBUIÇÕES DO ENTE PARA O PLANO FINANCEIRO DO RPPS	-
2.2.7.2.1.01.03	(-) CONTRIBUIÇÕES DO APOSENTADO PARA O PLANO FINANCEIRO DO RPPS	-
2.2.7.2.1.01.04	(-) CONTRIBUIÇÕES DO PENSIONISTA PARA O PLANO FINANCEIRO DO RPPS	-
2.2.7.2.1.01.05	(-) COMPENSAÇÃO PREVIDENCIÁRIA DO PLANO FINANCEIRO DO RPPS	-
2.2.7.2.1.01.07	(-) COBERTURA DE INSUFICIÊNCIA FINANCEIRA	-
2.2.7.2.1.02.00	PLANO FINANCEIRO – PROVISÕES DE BENEFÍCIOS A CONCEDER	-
2.2.7.2.1.02.01	APOSENTADORIAS/PENSÕES/OUTROS BENEFÍCIOS A CONCEDER DO PLANO FINANCEIRO DO RPPS	-
2.2.7.2.1.02.02	(-) CONTRIBUIÇÕES DO ENTE PARA O PLANO FINANCEIRO DO RPPS	-
2.2.7.2.1.02.03	(-) CONTRIBUIÇÕES DO ATIVO PARA O PLANO FINANCEIRO DO RPPS	-
2.2.7.2.1.02.04	(-) COMPENSAÇÃO PREVIDENCIÁRIA DO PLANO FINANCEIRO DO RPPS	-
2.2.7.2.1.02.06	(-) COBERTURA DE INSUFICIÊNCIA FINANCEIRA	-
2.2.7.2.1.03.00	PLANO PREVIDENCIÁRIO – PROVISÕES DE BENEFÍCIOS CONCEDIDOS	1.331.719.911,01
2.2.7.2.1.03.01	APOSENTADORIAS/PENSÕES/OUTROS BENEFÍCIOS CONCEDIDOS DO PLANO PREVIDENCIÁRIO DO RPPS	1.344.501.568,70
2.2.7.2.1.03.02	(-) CONTRIBUIÇÕES DO ENTE PARA O PLANO PREVIDENCIÁRIO DO RPPS	-
2.2.7.2.1.03.03	(-) CONTRIBUIÇÕES DO APOSENTADO PARA O PLANO PREVIDENCIÁRIO DO RPPS	11.925.692,61
2.2.7.2.1.03.04	(-) CONTRIBUIÇÕES DO PENSIONISTA PARA O PLANO PREVIDENCIÁRIO DO RPPS	855.965,08
2.2.7.2.1.03.05	(-) COMPENSAÇÃO PREVIDENCIÁRIA DO PLANO PREVIDENCIÁRIO DO RPPS	-
2.2.7.2.1.03.07	(-) APORTES FINANCEIROS PARA COBERTURA DO DÉFICIT ATUARIAL - PLANO DE AMORTIZAÇÃO	-
2.2.7.2.1.04.00	PLANO PREVIDENCIÁRIO – PROVISÕES DE BENEFÍCIOS A CONCEDER	1.051.444.813,00
2.2.7.2.1.04.01	APOSENTADORIAS/PENSÕES/OUTROS BENEFÍCIOS A CONCEDER DO PLANO PREVIDENCIÁRIO DO RPPS	1.889.818.287,23
2.2.7.2.1.04.02	(-) CONTRIBUIÇÕES DO ENTE PARA O PLANO PREVIDENCIÁRIO DO RPPS	421.778.100,02
2.2.7.2.1.04.03	(-) CONTRIBUIÇÕES DO ATIVO PARA O PLANO PREVIDENCIÁRIO DO RPPS	231.977.955,01
2.2.7.2.1.04.04	(-) COMPENSAÇÃO PREVIDENCIÁRIA DO PLANO PREVIDENCIÁRIO DO RPPS	184.617.419,20
2.2.7.2.1.04.06	(-) APORTES PARA COBERTURA DO DÉFICIT ATUARIAL - PLANO DE AMORTIZAÇÃO	-
2.2.7.2.1.05.00	PLANO PREVIDENCIÁRIO – PLANO DE AMORTIZAÇÃO	(2.599.950.679,51)
2.2.7.2.1.05.98	(-) OUTROS CRÉDITOS DO PLANO DE AMORTIZAÇÃO	2.599.950.679,51

10. EVOLUÇÃO DAS PROVISÕES MATEMÁTICAS

A evolução das provisões matemáticas foi calculada pela fórmula recursiva por interpolação linear.

EVOLUÇÃO DAS PROVISÕES MATEMÁTICAS - PLANO PREVIDENCIÁRIO - BENEFÍCIOS CONCEDIDOS							
	2.2.7.2.1.03.00	2.2.7.2.1.03.01	2.2.7.2.1.03.02	2.2.7.2.1.03.03	2.2.7.2.1.03.04	2.2.7.2.1.03.05	2.2.7.2.1.03.07
MÊS	PLANO PREVIDENCIÁRIO - PROVISÕES DE BENEFÍCIOS CONCEDIDOS	APOSENTADORIAS / PENSÕES / OUTROS BENEFÍCIOS CONCEDIDOS DO PLANO PREVIDENCIÁRIO DO RPPS	(-) CONTRIBUIÇÕES DO ENTE PARA O PLANO PREVIDENCIÁRIO DO RPPS	(-) CONTRIBUIÇÕES DO INATIVO PARA O PLANO PREVIDENCIÁRIO DO RPPS	(-) CONTRIBUIÇÕES DO PENSIONISTA PARA O PLANO PREVIDENCIÁRIO DO RPPS	(-) COMPENSAÇÃO PREVIDENCIÁRIA DO PLANO PREVIDENCIÁRIO DO RPPS	(-) APORTES PARA COBERTURA DO DÉFICIT ATUARIAL - PLANO DE AMORTIZAÇÃO
dez/15	1.331.719.911,01	1.344.501.568,70	-	11.925.692,61	855.965,08	-	-
jan/16	1.328.852.540,86	1.341.603.428,03	-	11.896.776,62	854.110,55	-	-
fev/16	1.325.985.170,71	1.338.705.287,36	-	11.867.860,63	852.256,02	-	-
mar/16	1.323.117.800,56	1.335.807.146,69	-	11.838.944,64	850.401,49	-	-
abr/16	1.320.250.430,42	1.332.909.006,02	-	11.810.028,65	848.546,95	-	-
mai/16	1.317.383.060,27	1.330.010.865,35	-	11.781.112,66	846.692,42	-	-
jun/16	1.314.515.690,12	1.327.112.724,68	-	11.752.196,67	844.837,89	-	-
jul/16	1.311.648.319,97	1.324.214.584,01	-	11.723.280,68	842.983,36	-	-
ago/16	1.308.780.949,82	1.321.316.443,34	-	11.694.364,69	841.128,83	-	-
set/16	1.305.913.579,67	1.318.418.302,67	-	11.665.448,70	839.274,30	-	-
out/16	1.303.046.209,53	1.315.520.162,00	-	11.636.532,71	837.419,77	-	-
nov/16	1.300.178.839,38	1.312.622.021,33	-	11.607.616,72	835.565,23	-	-

EVOLUÇÃO DAS PROVISÕES MATEMÁTICAS - PLANO PREVIDENCIÁRIO - BENEFÍCIOS A CONCEDER								
	2.2.7.2.1.04.00	2.2.7.2.1.04.01	2.2.7.2.1.04.02	2.2.7.2.1.04.03	2.2.7.2.1.04.04	2.2.7.2.1.04.06	2.2.7.2.1.05.00	2.2.7.2.1.05.98
MÊS	PLANO PREVIDENCIÁRIO - PROVISÕES DE BENEFÍCIOS A CONCEDER	APOSENTADORIAS / PENSÕES / OUTROS BENEFÍCIOS A CONCEDER DO PLANO PREVIDENCIÁRIO DO RPPS	(-) CONTRIBUIÇÕES DO ENTE PARA O PLANO PREVIDENCIÁRIO DO RPPS	(-) CONTRIBUIÇÕES DO ATIVO PARA O PLANO PREVIDENCIÁRIO DO RPPS	(-) COMPENSAÇÃO PREVIDENCIÁRIA DO PLANO PREVIDENCIÁRIO DO RPPS	(-) APORTES PARA COBERTURA DO DÉFICIT ATUARIAL - PLANO DE AMORTIZAÇÃO	PLANO PREVIDENCIÁRIO - PLANO DE AMORTIZAÇÃO	(-) OUTROS CRÉDITOS DO PLANO DE AMORTIZAÇÃO
dez/15	1.051.444.813,00	1.889.818.287,23	421.778.100,02	231.977.955,01	184.617.419,20	-	-2.599.950.679,51	2.599.950.679,51
jan/16	1.058.170.704,32	1.893.946.465,99	419.762.855,43	230.869.570,49	185.143.335,76	-	-2.608.800.918,28	2.608.800.918,28
fev/16	1.064.896.595,64	1.898.074.644,76	417.747.610,84	229.761.185,96	185.669.252,32	-	-2.617.651.157,04	2.617.651.157,04
mar/16	1.071.622.486,96	1.902.202.823,53	415.732.366,25	228.652.801,44	186.195.168,87	-	-2.626.501.395,81	2.626.501.395,81
abr/16	1.078.348.378,29	1.906.331.002,30	413.717.121,67	227.544.416,92	186.721.085,43	-	-2.635.351.634,57	2.635.351.634,57
mai/16	1.085.074.269,61	1.910.459.181,07	411.701.877,08	226.436.032,39	187.247.001,99	-	-2.644.201.873,34	2.644.201.873,34
jun/16	1.091.800.160,93	1.914.587.359,84	409.686.632,49	225.327.647,87	187.772.918,55	-	-2.653.052.112,10	2.653.052.112,10
jul/16	1.098.526.052,25	1.918.715.538,60	407.671.387,90	224.219.263,35	188.298.835,10	-	-2.661.902.350,87	2.661.902.350,87
ago/16	1.105.251.943,57	1.922.843.717,37	405.656.143,32	223.110.878,82	188.824.751,66	-	-2.670.752.589,63	2.670.752.589,63
set/16	1.111.977.834,89	1.926.971.896,14	403.640.898,73	222.002.494,30	189.350.668,22	-	-2.679.602.828,40	2.679.602.828,40
out/16	1.118.703.726,21	1.931.100.074,91	401.625.654,14	220.894.109,78	189.876.584,78	-	-2.688.453.067,17	2.688.453.067,17
nov/16	1.125.429.617,54	1.935.228.253,68	399.610.409,55	219.785.725,26	190.402.501,33	-	-2.697.303.305,93	2.697.303.305,93

Tais informações são necessárias para a contabilização mensal das Provisões Matemáticas de Benefícios Concedidos e à Conceder. No entanto, recomendamos que as Provisões Matemáticas sejam calculadas com o levantamento mensal da base de dados. Assim, teremos a Provisão Matemática real para cada mês.

11. FUNDO DE PREVIDÊNCIA

O Fundo de Previdência é representado pelo valor patrimonial acumulado para fazer frente aos pagamentos dos benefícios previdenciários já concedidos e a conceder. O Fundo de Previdência em relação à “Provisão Matemática” pode resultar em três situações:

- a) **Fundo de Previdência maior que a Provisão Matemática:**
neste caso a situação é superavitária e o resultado é denominado “Superávit Técnico”.
- b) **Fundo de Previdência igual à Provisão Matemática:**
neste caso a situação é equilibrada, não havendo resultado.
- c) **Fundo de Previdência menor que a Provisão Matemática:**
neste caso a situação é deficitária e o resultado é denominado “Déficit Técnico”.

12. AMORTIZAÇÃO DO DÉFICIT TÉCNICO

O atual plano de cobertura do déficit técnico está definido conforme Legislação Municipal da seguinte maneira:

ANO	VALOR ANUAL	ANO	VALOR ANUAL
2015	31.579.982,34	2032	247.165.275,94
2016	46.978.931,88	2033	247.165.275,94
2017	62.377.881,42	2034	247.165.275,94
2018	77.776.830,97	2035	247.165.275,94
2019	93.175.780,50	2036	247.165.275,94
2020	108.574.730,05	2037	247.165.275,94
2021	123.973.679,60	2038	247.165.275,94
2022	139.372.629,15	2039	247.165.275,94
2023	154.771.578,68	2040	247.165.275,94
2024	170.170.528,23	2041	247.165.275,94
2025	185.569.477,78	2042	247.165.275,94
2026	200.968.427,31	2043	247.165.275,94
2027	216.367.376,85	2044	247.165.275,94
2028	231.766.326,40	2045	247.165.275,94
2029	247.165.275,94	2046	247.165.275,94
2030	247.165.275,94	2047	247.165.275,94
2031	247.165.275,94	2048	247.165.275,94

Estes aportes, calculados a valor presente, representam um montante de **R\$ 2.599.950.679,51**.

Conforme demonstrado no item 9, o atual plano de cobertura do déficit técnico encontra-se suficiente, não sendo necessário um novo plano de cobertura do déficit técnico atuarial.

12.1. A situação é a seguinte:

- **Ativo Real Ajustado:** R\$ 127.387.511,51
- **Provisão Matemática:** R\$2.383.164.724,01
- **Outros créditos (aportes):** R\$2.599.950.679,51
- **Superávit Técnico:** R\$ 344.173.467,01

13. PLANO DE CUSTEIO ANUAL

13.1. CUSTO DOS BENEFÍCIOS PREVIDENCIÁRIOS

Os custos dos benefícios previdenciários a serem suportados pelo Fundo de Previdência, foram calculados com base nos regimes atuariais explicitados no **ITEM 5**, e os resultados estão conforme segue:

Benefício Previdenciário	Custo em % sobre o total da Folha de Pessoal Ativo
• Aposentadoria por idade ou por tempo de contribuição (Compulsória; Voluntária)	20,95%
• Aposentadoria por invalidez	2,61%
• Pensão por Morte	6,49%
Total	30,05%

Obs: O custo do 13^o (décimo terceiro) salário está implícito no custo de cada benefício de prestação continuada correspondente.

13.2. DESPESAS DE ADMINISTRAÇÃO

O custo das Despesas de Administração será de até 2,00% sobre o total das remunerações dos segurados vinculados ao RPPS.

13.3. CONTRIBUIÇÕES DOS SEGURADOS E ÓRGÃOS EMPREGADORES

Para suportar o custo dos benefícios previdenciários além da cobertura do déficit técnico total, faz-se necessário uma contribuição ao Fundo de Previdência, de **30,05%** sobre o total da folha salarial dos Servidores Ativos.

A arrecadação correspondente a **30,05%** sobre o total da folha de ativos pode ser obtida com a aplicação dos percentuais de contribuição, conforme segue:

Quadro Resumo das Alíquotas

SERVIDORES ATIVOS (% sobre a remuneração mensal)	11,00%
SERVIDORES INATIVOS (% que exceder o limite máximo do RGPS - Regime Geral de Previdência Social), julgado pelo Supremo Tribunal Federal.	11,00%
PENSÕES (% que exceder o limite máximo do RGPS - Regime Geral de Previdência Social), julgado pelo Supremo Tribunal Federal.	11,00%
ÓRGÃOS EMPREGADORES (% sobre o total da folha dos servidores ativos)	20,00%
DESPESAS ADMINISTRATIVAS (% sobre o total da folha dos servidores ativos)	2,00%
FINANCIAMENTO DO DÉFICIT TÉCNICO (LEI ATUAL) (Aportes financeiros)	

14. PARECER ATUARIAL

14.1. A presente Avaliação Atuarial do município de Nova Iguaçu tem por objetivo determinar: o nível de contribuição dos segurados e do órgão empregador; o Fundo de Previdência necessário à manutenção dos benefícios previdenciários já concedidos e a conceder.

14.2. Os dados dos servidores ativos, aposentados e pensões foram enviados para a Avaliação Atuarial de maneira satisfatória atendendo as principais informações, como salários e/ou proventos, mês e ano de nascimento do

segurado, etc. As premissas atuariais adotadas foram apresentadas no item 4 desta Avaliação Atuarial.

14.3. Houve uma evolução do quadro de segurados, conforme demonstrado a seguir:

		Quantidade	Valor mensal do salário	Provisão Matemática
dez/15	Fundo de Previdência	127.387.511,51		
	Aposentados	3.081	9.232.548,02	1.188.898.608,63
	Pensionistas	537	1.030.400,74	142.821.302,38
	Total Inativos	3.618	10.262.948,76	1.331.719.911,01
	Total Ativos	9.069	20.735.028,57	1.051.444.813,00
	Total Geral	12.687	30.997.977,33	2.383.164.724,01
dez/14	Fundo de Previdência	151.740.174,73		
	Aposentados	3.014	8.354.889,92	1.087.381.814,26
	Pensionistas	521	918.202,91	126.401.462,73
	Total Inativos	3.535	9.273.092,83	1.213.783.276,99
	Total Ativos	8.987	19.434.965,73	884.178.098,39
	Total Geral	12.522	28.708.058,56	2.097.961.375,38
dez/13	Fundo de Previdência	176.122.712,79		
	Aposentados	2.984	7.738.989,06	1.005.701.528,43
	Pensionistas	493	775.636,02	107.107.282,48
	Total Inativos	3.477	8.514.625,08	1.112.808.810,91
	Total Ativos	8.877	20.236.613,69	835.197.681,88
	Total Geral	12.354	28.751.238,77	1.948.006.492,79

		Varição Fundo	Varição Qtde	Varição salário	Provisão Matemática
dez/2015 dez/2014	Fundo de Previdência	-16,05%			
	Aposentados		2,22%	10,50%	9,34%
	Pensionistas		3,07%	12,22%	12,99%
	Total Inativos		2,35%	10,67%	9,72%
	Total Ativos		0,91%	6,69%	18,92%
	Total Geral		1,32%	7,98%	13,59%
dez/2014 dez/2013	Fundo de Previdência	-13,84%			
	Aposentados		1,01%	7,96%	8,12%
	Pensionistas		5,68%	18,38%	18,01%
	Total Inativos		1,67%	8,91%	9,07%
	Total Ativos		1,24%	-3,96%	5,86%
	Total Geral		1,36%	-0,15%	7,70%

- 14.4.** O Patrimônio do PREVINI reduziu de R\$ 151.740.174,73 na Avaliação Atuarial de dezembro de 2014 para R\$ 127.387.511,51 em dezembro de 2015, ou seja, 16,05% de redução. Se compararmos com a Provisão Matemática, obteremos o seguinte resultado:

Data Avaliação	Provisão Matemática (R\$)	Patrimônio (R\$)	% de Cobertura
DEZ/2013	1.948.006.492,79	176.122.712,79	9,04
DEZ/2014	2.057.961.375,38	151.740.174,73	7,37
DEZ/2015	2.383.164.724,04	127.387.511,51	5,35

Como demonstrado acima, o Fundo de Previdência cobre 5,35% da Provisão Matemática. Recomendamos que o município faça um estudo sobre possíveis ativos, como, dívida ativa, imobilizado, intangíveis, etc., com a finalidade de suprir os gastos previdenciários crescentes ao longo dos anos, sem comprometer a receita corrente líquida de cada ano e suas implicações legais.

- 14.5.** E, no tocante à legislação é sempre pertinente esclarecer que os níveis para a contribuição demonstrados tecnicamente pelos cálculos atuariais são os percentuais esperados pelos órgãos fiscalizadores do Regime Próprio de Previdência, ou seja, o instrumento para uma constante revisão da legislação municipal.

São Paulo, 04 de julho de 2016.

Escritório Técnico de Assessoria Atuarial S/S Ltda.
Richard Dutzmann
Atuário - MIBA 935

ANEXO

- Histogramas Servidores Ativos (Homem e Mulher)
- Histogramas de Aposentados (Homem e Mulher)
- Fluxo das Aposentadorias
- Provisão Matemática de Benefícios a Conceder (Iminente)
- Provisão Matemática de Benefícios Concedidos (Aposentadoria)
- Histograma de Pensão por Morte
- Provisão Matemática de Benefícios Concedidos (Pensão por Morte)
- Síntese dos Resultados da Avaliação Atuarial

HISTOGRAMAS

Servidores Ativos

DISTRIBUIÇÃO DOS PARTICIPANTES EM MULTIPLOS DE SALÁRIOS
 Instituto de Previdência dos Servidores Municipais de Nova Iguaçu - PREVINI

(Homens e Mulheres)

Faixa em Múltiplos Salários	Número de Partic.	Relação a Quantidade		Relação a F.Vencto		Faixa em Múltiplos Salários	Número de Partic.	Relação a Quantidade		Relação a F.Vencto	
		% Partic.	% Acum.	% Partic.	% Acum.			% Partic.	% Acum.	% Partic.	% Acum.
0 a 1	49	0,54	0,54	0,12	0,12	60 a 61	0	0,00	100,00	0,00	100,00
1 a 2	2.070	22,83	23,37	13,73	13,85	61 a 62	0	0,00	100,00	0,00	100,00
2 a 3	4.442	48,98	72,35	41,25	55,11	62 a 63	0	0,00	100,00	0,00	100,00
3 a 4	1.640	18,08	90,43	21,16	76,26	63 a 64	0	0,00	100,00	0,00	100,00
4 a 5	359	3,96	94,39	6,41	82,67	64 a 65	0	0,00	100,00	0,00	100,00
5 a 6	109	1,20	95,59	2,27	84,95	65 a 66	0	0,00	100,00	0,00	100,00
6 a 7	174	1,92	97,51	4,41	89,36	66 a 67	0	0,00	100,00	0,00	100,00
7 a 8	44	0,49	97,99	1,22	90,58	67 a 68	0	0,00	100,00	0,00	100,00
8 a 9	11	0,12	98,11	0,35	90,93	68 a 69	0	0,00	100,00	0,00	100,00
9 a 10	19	0,21	98,32	0,69	91,62	69 a 70	0	0,00	100,00	0,00	100,00
10 a 11	18	0,20	98,52	0,72	92,33	70 a 71	0	0,00	100,00	0,00	100,00
11 a 12	30	0,33	98,85	1,31	93,65	71 a 72	0	0,00	100,00	0,00	100,00
12 a 13	24	0,26	99,12	1,13	94,78	72 a 73	0	0,00	100,00	0,00	100,00
13 a 14	16	0,18	99,29	0,82	95,61	73 a 74	0	0,00	100,00	0,00	100,00
14 a 15	15	0,17	99,46	0,81	96,42	74 a 75	0	0,00	100,00	0,00	100,00
15 a 16	5	0,06	99,51	0,30	96,72	75 a 76	0	0,00	100,00	0,00	100,00
16 a 17	7	0,08	99,59	0,44	97,15	76 a 77	0	0,00	100,00	0,00	100,00
17 a 18	8	0,09	99,68	0,54	97,69	77 a 78	0	0,00	100,00	0,00	100,00
18 a 19	12	0,13	99,81	0,84	98,53	78 a 79	0	0,00	100,00	0,00	100,00
19 a 20	4	0,04	99,86	0,29	98,82	79 a 80	0	0,00	100,00	0,00	100,00
20 a 21	0	0,00	99,86	0,00	98,82	80 a 81	0	0,00	100,00	0,00	100,00
21 a 22	2	0,02	99,88	0,16	98,99	81 a 82	0	0,00	100,00	0,00	100,00
22 a 23	3	0,03	99,91	0,26	99,24	82 a 83	0	0,00	100,00	0,00	100,00
23 a 24	1	0,01	99,92	0,09	99,33	83 a 84	0	0,00	100,00	0,00	100,00
24 a 25	5	0,06	99,98	0,46	99,79	84 a 85	0	0,00	100,00	0,00	100,00
25 a 26	0	0,00	99,98	0,00	99,79	85 a 86	0	0,00	100,00	0,00	100,00
26 a 27	0	0,00	99,98	0,00	99,79	86 a 87	0	0,00	100,00	0,00	100,00
27 a 28	2	0,02	100,00	0,21	100,00	87 a 88	0	0,00	100,00	0,00	100,00
28 a 29	0	0,00	100,00	0,00	100,00	88 a 89	0	0,00	100,00	0,00	100,00
29 a 30	0	0,00	100,00	0,00	100,00	89 a 90	0	0,00	100,00	0,00	100,00
30 a 31	0	0,00	100,00	0,00	100,00	90 a 91	0	0,00	100,00	0,00	100,00
31 a 32	0	0,00	100,00	0,00	100,00	91 a 92	0	0,00	100,00	0,00	100,00
32 a 33	0	0,00	100,00	0,00	100,00	92 a 93	0	0,00	100,00	0,00	100,00
33 a 34	0	0,00	100,00	0,00	100,00	93 a 94	0	0,00	100,00	0,00	100,00
34 a 35	0	0,00	100,00	0,00	100,00	94 a 95	0	0,00	100,00	0,00	100,00
35 a 36	0	0,00	100,00	0,00	100,00	95 a 96	0	0,00	100,00	0,00	100,00
36 a 37	0	0,00	100,00	0,00	100,00	96 a 97	0	0,00	100,00	0,00	100,00
37 a 38	0	0,00	100,00	0,00	100,00	97 a 98	0	0,00	100,00	0,00	100,00
38 a 39	0	0,00	100,00	0,00	100,00	98 a 99	0	0,00	100,00	0,00	100,00
39 a 40	0	0,00	100,00	0,00	100,00	99 a 100	0	0,00	100,00	0,00	100,00
40 a 41	0	0,00	100,00	0,00	100,00	100 a 101	0	0,00	100,00	0,00	100,00
41 a 42	0	0,00	100,00	0,00	100,00	101 a 102	0	0,00	100,00	0,00	100,00
42 a 43	0	0,00	100,00	0,00	100,00	102 a 103	0	0,00	100,00	0,00	100,00
43 a 44	0	0,00	100,00	0,00	100,00	103 a 104	0	0,00	100,00	0,00	100,00
44 a 45	0	0,00	100,00	0,00	100,00	104 a 105	0	0,00	100,00	0,00	100,00
45 a 46	0	0,00	100,00	0,00	100,00	105 a 106	0	0,00	100,00	0,00	100,00
46 a 47	0	0,00	100,00	0,00	100,00	106 a 107	0	0,00	100,00	0,00	100,00
47 a 48	0	0,00	100,00	0,00	100,00	107 a 108	0	0,00	100,00	0,00	100,00
48 a 49	0	0,00	100,00	0,00	100,00	108 a 109	0	0,00	100,00	0,00	100,00
49 a 50	0	0,00	100,00	0,00	100,00	109 a 110	0	0,00	100,00	0,00	100,00
50 a 51	0	0,00	100,00	0,00	100,00	110 a 111	0	0,00	100,00	0,00	100,00
51 a 52	0	0,00	100,00	0,00	100,00	111 a 112	0	0,00	100,00	0,00	100,00
52 a 53	0	0,00	100,00	0,00	100,00	112 a 113	0	0,00	100,00	0,00	100,00
53 a 54	0	0,00	100,00	0,00	100,00	113 a 114	0	0,00	100,00	0,00	100,00
54 a 55	0	0,00	100,00	0,00	100,00	114 a 115	0	0,00	100,00	0,00	100,00
55 a 56	0	0,00	100,00	0,00	100,00	115 a 116	0	0,00	100,00	0,00	100,00
56 a 57	0	0,00	100,00	0,00	100,00	116 a 117	0	0,00	100,00	0,00	100,00
57 a 58	0	0,00	100,00	0,00	100,00	117 a 118	0	0,00	100,00	0,00	100,00
58 a 59	0	0,00	100,00	0,00	100,00	118 a 119	0	0,00	100,00	0,00	100,00
59 a 60	0	0,00	100,00	0,00	100,00	119 a 120	0	0,00	100,00	0,00	100,00
						+ de 120	0	0,00	100,00	0,00	100,00

Total dos Vencimentos dos Servidores Ativos:

R\$ 20.735.028,57

Vencimento Médio: R\$ 2.286,36

DISTRIBUIÇÃO DOS PARTICIPANTES EM MÚLTIPLOS DE SALÁRIOS

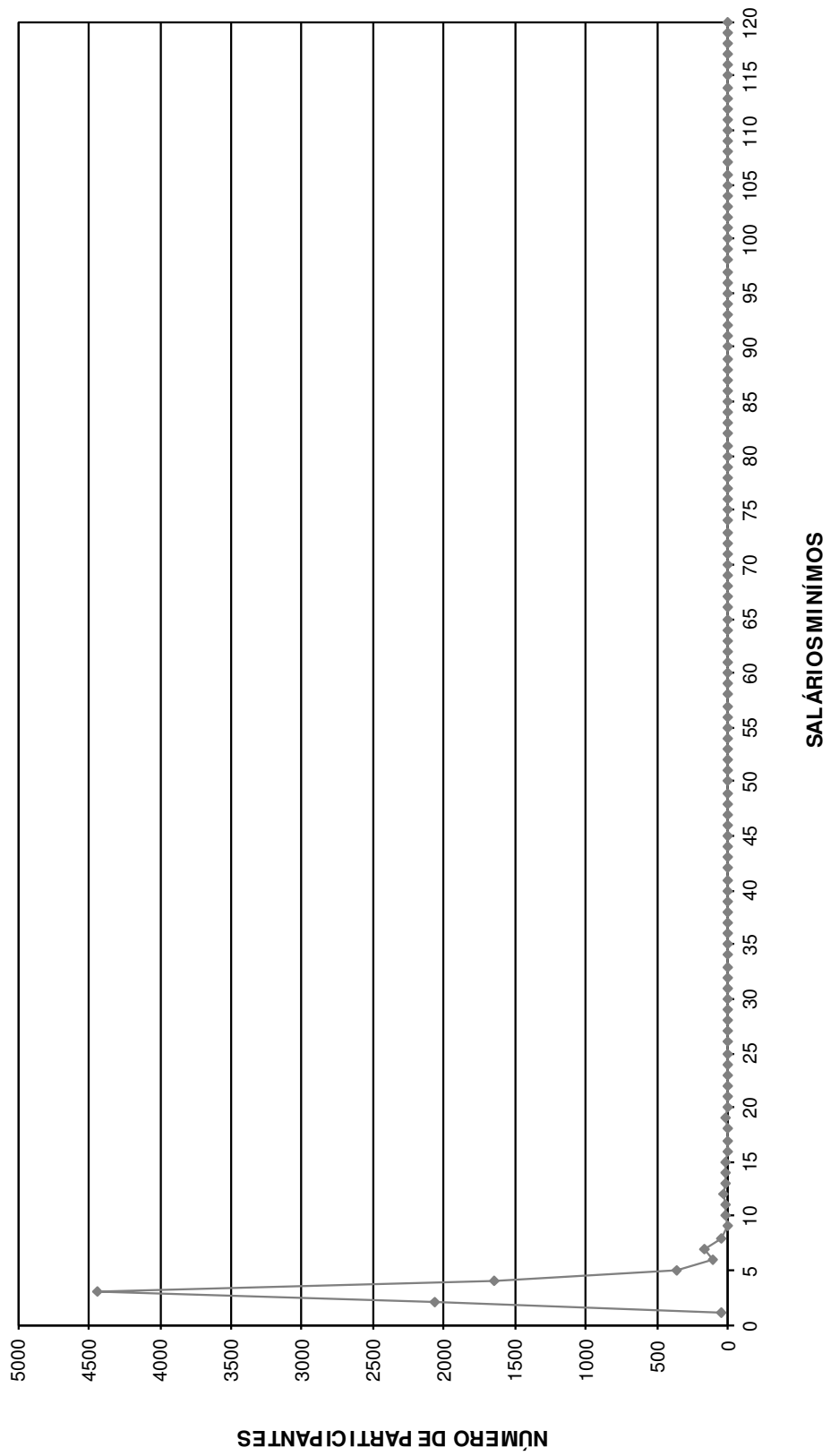

DISTRIBUIÇÃO DOS SERVIDORES POR TEMPO DE PREFEITURA E REMUNERAÇÃO
Instituto de Previdência dos Servidores Municipais de Nova Iguaçu - PREVINI

(Homens e Mulheres)

Tempo Pref. em Anos	Servidores			Vencimentos			
	Número	%	% Acumulado	Na Faixa	%	% Acumulado	Médio
0	374	4,12	4,12	640.757,57	3,09	3,09	1.713,26
1	383	4,22	8,35	704.605,36	3,40	6,49	1.839,70
2	590	6,51	14,85	1.073.811,25	5,18	11,67	1.820,02
3	694	7,65	22,51	1.276.628,17	6,16	17,82	1.839,52
4	450	4,96	27,47	843.529,40	4,07	21,89	1.874,51
5	741	8,17	35,64	1.291.136,22	6,23	28,12	1.742,42
6	747	8,24	43,87	1.761.388,44	8,49	36,61	2.357,95
7	383	4,22	48,10	880.604,91	4,25	40,86	2.299,23
8	770	8,49	56,59	1.380.878,94	6,66	47,52	1.793,35
9	90	0,99	57,58	306.716,03	1,48	49,00	3.407,96
10	12	0,13	57,71	65.344,76	0,32	49,31	5.445,40
11	237	2,61	60,33	536.317,37	2,59	51,90	2.262,94
12	295	3,25	63,58	623.623,35	3,01	54,91	2.113,98
13	530	5,84	69,42	1.117.039,05	5,39	60,30	2.107,62
14	98	1,08	70,50	204.471,39	0,99	61,28	2.086,44
15	173	1,91	72,41	394.810,07	1,90	63,19	2.282,14
16	255	2,81	75,22	574.995,04	2,77	65,96	2.254,88
17	0	0,00	75,22	0,00	0,00	65,96	0,00
18	5	0,06	75,28	13.629,41	0,07	66,02	2.725,88
19	438	4,83	80,11	989.704,55	4,77	70,80	2.259,60
20	28	0,31	80,42	115.505,24	0,56	71,36	4.125,19
21	47	0,52	80,94	209.734,57	1,01	72,37	4.462,44
22	163	1,80	82,73	646.751,86	3,12	75,49	3.967,80
23	363	4,00	86,74	921.009,92	4,44	79,93	2.537,22
24	606	6,68	93,42	1.598.908,98	7,71	87,64	2.638,46
25	38	0,42	93,84	109.337,64	0,53	88,17	2.877,31
26	0	0,00	93,84	0,00	0,00	88,17	0,00
27	0	0,00	93,84	0,00	0,00	88,17	0,00
28	0	0,00	93,84	0,00	0,00	88,17	0,00
29	0	0,00	93,84	0,00	0,00	88,17	0,00
30	69	0,76	94,60	199.453,37	0,96	89,13	2.890,63
31	3	0,03	94,63	10.980,93	0,05	89,18	3.660,31
32	128	1,41	96,04	443.294,36	2,14	91,32	3.463,24
33	49	0,54	96,58	316.409,69	1,53	92,84	6.457,34
34	25	0,28	96,86	154.911,46	0,75	93,59	6.196,46
35	4	0,04	96,90	8.504,49	0,04	93,63	2.126,12
36	98	1,08	97,98	342.450,15	1,65	95,28	3.494,39
37	43	0,47	98,46	226.548,81	1,09	96,38	5.268,58
38	33	0,36	98,82	264.691,17	1,28	97,65	8.020,94
39	8	0,09	98,91	54.331,56	0,26	97,92	6.791,45
40	19	0,21	99,12	78.484,82	0,38	98,29	4.130,78
41	20	0,22	99,34	63.088,19	0,30	98,60	3.154,41
42	23	0,25	99,59	107.415,46	0,52	99,12	4.670,24
43	11	0,12	99,71	58.630,88	0,28	99,40	5.330,08
44	5	0,06	99,77	15.304,15	0,07	99,47	3.060,83
45	7	0,08	99,85	40.253,26	0,19	99,67	5.750,47
46	6	0,07	99,91	31.051,22	0,15	99,82	5.175,20
47	6	0,07	99,98	30.386,76	0,15	99,96	5.064,46
48	2	0,02	100,00	7.598,35	0,04	100,00	3.799,18
49	0	0,00	100,00	0,00	0,00	100,00	0,00
50	0	0,00	100,00	0,00	0,00	100,00	0,00
TOTAL	9.069		100,00	20.735.028,57		100,00	2.286,36

Tempo Médio de Participação na Prefeitura: 11,21 anos

DISTRIBUIÇÃO DOS SERVIDORES POR TEMPO DE PREEFEITURA

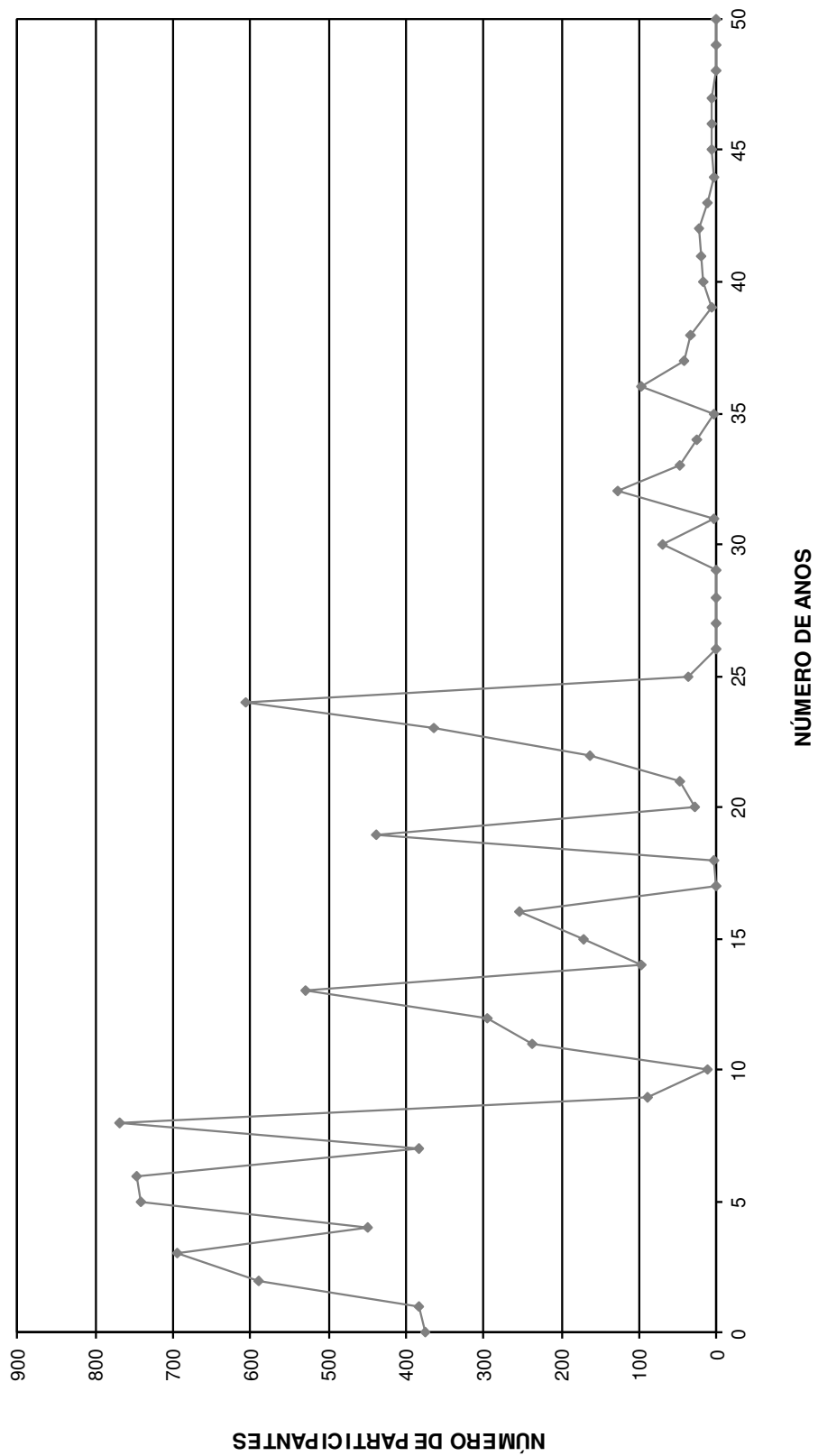

DISTRIBUIÇÃO DOS SERVIDORES POR ANOS PARA APOSENTAR E REMUNERAÇÃO
Instituto de Previdência dos Servidores Municipais de Nova Iguaçu - PREVINI

(Homens e Mulheres)

Anos para Aposentar	Servidores			Vencimentos			
	Número	%	% Acumulado	Na Faixa	%	% Acumulado	Médio
0	955	10,53	10,53	3.339.138,99	16,10	16,10	3.496,48
1	331	3,65	14,18	859.906,17	4,15	20,25	2.597,90
2	136	1,50	15,68	441.326,62	2,13	22,38	3.245,05
3	120	1,32	17,00	344.587,34	1,66	24,04	2.871,56
4	197	2,17	19,18	506.049,37	2,44	26,48	2.568,78
5	237	2,61	21,79	664.711,31	3,21	29,69	2.804,69
6	189	2,08	23,87	496.107,42	2,39	32,08	2.624,91
7	336	3,70	27,58	818.061,88	3,95	36,03	2.434,71
8	255	2,81	30,39	613.648,75	2,96	38,98	2.406,47
9	219	2,41	32,80	488.536,40	2,36	41,34	2.230,76
10	153	1,69	34,49	352.127,92	1,70	43,04	2.301,49
11	169	1,86	36,35	383.816,29	1,85	44,89	2.271,10
12	400	4,41	40,77	791.761,60	3,82	48,71	1.979,40
13	286	3,15	43,92	628.742,89	3,03	51,74	2.198,40
14	466	5,14	49,06	985.263,61	4,75	56,49	2.114,30
15	513	5,66	54,71	977.601,07	4,71	61,21	1.905,66
16	404	4,45	59,17	792.495,88	3,82	65,03	1.961,62
17	440	4,85	64,02	858.244,29	4,14	69,17	1.950,56
18	536	5,91	69,93	988.422,42	4,77	73,94	1.844,07
19	462	5,09	75,02	903.369,81	4,36	78,29	1.955,35
20	494	5,45	80,47	955.735,13	4,61	82,90	1.934,69
21	271	2,99	83,46	568.067,85	2,74	85,64	2.096,19
22	249	2,75	86,21	500.422,19	2,41	88,05	2.009,73
23	259	2,86	89,06	541.855,74	2,61	90,67	2.092,11
24	192	2,12	91,18	428.019,54	2,06	92,73	2.229,27
25	166	1,83	93,01	357.071,76	1,72	94,45	2.151,03
26	157	1,73	94,74	299.612,57	1,44	95,90	1.908,36
27	135	1,49	96,23	254.293,84	1,23	97,13	1.883,66
28	90	0,99	97,22	176.143,51	0,85	97,97	1.957,15
29	72	0,79	98,02	125.993,70	0,61	98,58	1.749,91
30	50	0,55	98,57	83.413,48	0,40	98,98	1.668,27
31	40	0,44	99,01	58.929,54	0,28	99,27	1.473,24
32	26	0,29	99,29	50.231,20	0,24	99,51	1.931,97
33	19	0,21	99,50	28.644,93	0,14	99,65	1.507,63
34	22	0,24	99,75	36.478,53	0,18	99,83	1.658,12
35	11	0,12	99,87	20.040,98	0,10	99,92	1.821,91
36	6	0,07	99,93	7.878,17	0,04	99,96	1.313,03
37	4	0,04	99,98	5.262,54	0,03	99,99	1.315,64
38	1	0,01	99,99	1.506,67	0,01	99,99	1.506,67
39	1	0,01	100,00	1.506,67	0,01	100,00	1.506,67
40	0	0,00	100,00	0,00	0,00	100,00	0,00
41	0	0,00	100,00	0,00	0,00	100,00	0,00
42	0	0,00	100,00	0,00	0,00	100,00	0,00
43	0	0,00	100,00	0,00	0,00	100,00	0,00
44	0	0,00	100,00	0,00	0,00	100,00	0,00
45	0	0,00	100,00	0,00	0,00	100,00	0,00
46	0	0,00	100,00	0,00	0,00	100,00	0,00
47	0	0,00	100,00	0,00	0,00	100,00	0,00
48	0	0,00	100,00	0,00	0,00	100,00	0,00
49	0	0,00	100,00	0,00	0,00	100,00	0,00
50	0	0,00	100,00	0,00	0,00	100,00	0,00
TOTAL	9.069		100,00	20.735.028,57		100,00	2.286,36

PRAZO MÉDIO PARA APOSENTAR: 13,54 anos

DISTRIBUIÇÃO DOS PARTICIPANTES POR ANOS PARA APOSENTAR

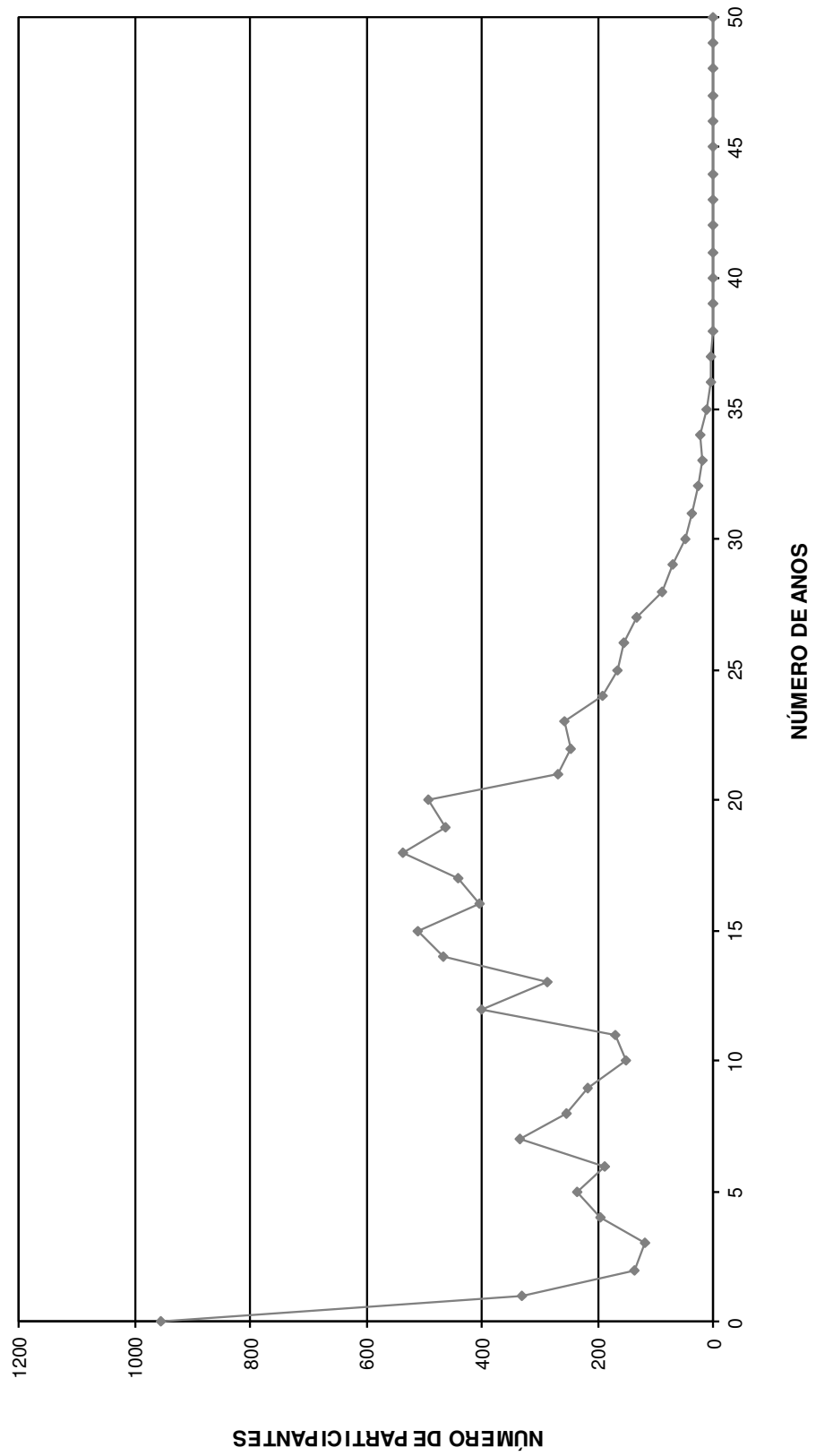

DISTRIBUIÇÃO DOS SERVIDORES POR IDADE E REMUNERAÇÃO
Instituto de Previdência dos Servidores Municipais de Nova Iguaçu - PREVINI

(Homens e Mulheres)

Idade	Servidores			Vencimentos			
	Número	%	% Acumulado	Na Faixa	%	% Acumulado	Médio
14	0	0,00	0,00	0,00	0,00	0,00	0,00
15	0	0,00	0,00	0,00	0,00	0,00	0,00
16	0	0,00	0,00	0,00	0,00	0,00	0,00
17	0	0,00	0,00	0,00	0,00	0,00	0,00
18	0	0,00	0,00	0,00	0,00	0,00	0,00
19	0	0,00	0,00	0,00	0,00	0,00	0,00
20	6	0,07	0,07	8.441,33	0,04	0,04	1.406,89
21	9	0,10	0,17	13.190,74	0,06	0,10	1.465,64
22	14	0,15	0,32	21.703,25	0,10	0,21	1.550,23
23	30	0,33	0,65	45.323,17	0,22	0,43	1.510,77
24	33	0,36	1,01	47.391,00	0,23	0,66	1.436,09
25	51	0,56	1,58	82.151,44	0,40	1,05	1.610,81
26	86	0,95	2,53	136.439,32	0,66	1,71	1.586,50
27	137	1,51	4,04	225.321,99	1,09	2,80	1.644,69
28	172	1,90	5,93	295.153,17	1,42	4,22	1.716,01
29	191	2,11	8,04	328.928,14	1,59	5,81	1.722,14
30	234	2,58	10,62	431.425,04	2,08	7,89	1.843,70
31	270	2,98	13,60	519.302,17	2,50	10,39	1.923,34
32	335	3,69	17,29	667.748,69	3,22	13,61	1.993,28
33	355	3,91	21,20	704.059,43	3,40	17,01	1.983,27
34	399	4,40	25,60	813.422,84	3,92	20,93	2.038,65
35	407	4,49	30,09	885.150,46	4,27	25,20	2.174,82
36	384	4,23	34,33	848.836,70	4,09	29,29	2.210,51
37	338	3,73	38,05	713.127,75	3,44	32,73	2.109,85
38	307	3,39	41,44	640.722,27	3,09	35,82	2.087,04
39	289	3,19	44,62	598.421,57	2,89	38,71	2.070,66
40	244	2,69	47,32	542.021,73	2,61	41,32	2.221,40
41	260	2,87	50,18	512.036,45	2,47	43,79	1.969,37
42	240	2,65	52,83	504.036,82	2,43	46,22	2.100,15
43	243	2,68	55,51	500.573,99	2,41	48,64	2.059,98
44	262	2,89	58,40	550.693,74	2,66	51,29	2.101,88
45	284	3,13	61,53	610.569,98	2,94	54,24	2.149,89
46	274	3,02	64,55	604.312,51	2,91	57,15	2.205,52
47	234	2,58	67,13	551.497,27	2,66	59,81	2.356,83
48	249	2,75	69,88	565.787,50	2,73	62,54	2.272,24
49	218	2,40	72,28	502.839,83	2,43	64,97	2.306,60
50	226	2,49	74,77	533.564,67	2,57	67,54	2.360,91
51	235	2,59	77,36	564.224,27	2,72	70,26	2.400,95
52	245	2,70	80,06	706.045,46	3,41	73,67	2.881,82
53	181	2,00	82,06	468.597,88	2,26	75,92	2.588,94
54	198	2,18	84,24	517.380,60	2,50	78,42	2.613,03
55	185	2,04	86,28	518.833,04	2,50	80,92	2.804,50
56	137	1,51	87,79	387.820,63	1,87	82,79	2.830,81
57	146	1,61	89,40	407.961,75	1,97	84,76	2.794,26
58	161	1,78	91,18	458.982,01	2,21	86,97	2.850,82
59	112	1,23	92,41	377.821,67	1,82	88,80	3.373,41
60	109	1,20	93,62	307.736,84	1,48	90,28	2.823,27
61	124	1,37	94,98	390.455,26	1,88	92,16	3.148,83
62	104	1,15	96,13	351.998,37	1,70	93,86	3.384,60
63	71	0,78	96,91	240.155,87	1,16	95,02	3.382,48
64	70	0,77	97,68	227.405,74	1,10	96,12	3.248,65
65	54	0,60	98,28	252.498,97	1,22	97,33	4.675,91
66	47	0,52	98,80	175.685,09	0,85	98,18	3.737,98
67	35	0,39	99,18	123.273,31	0,59	98,78	3.522,09
68	28	0,31	99,49	118.057,48	0,57	99,34	4.216,34
69	31	0,34	99,83	71.077,47	0,34	99,69	2.292,82
70	6	0,07	99,90	24.858,05	0,12	99,81	4.143,01
>70	9	0,10	100,00	39.963,85	0,19	100,00	4.440,43
TOTAL	9.069		100,00	20.735.028,57		100,00	2.286,36

IDADE MÉDIA: 43,26 anos
TAXA ANUAL DE SOBREVIVÊNCIA: 0,9954
NÚMERO DE ÓBITOS ESPERADOS: 42

DISTRIBUIÇÃO DOS PARTICIPANTES POR IDADE

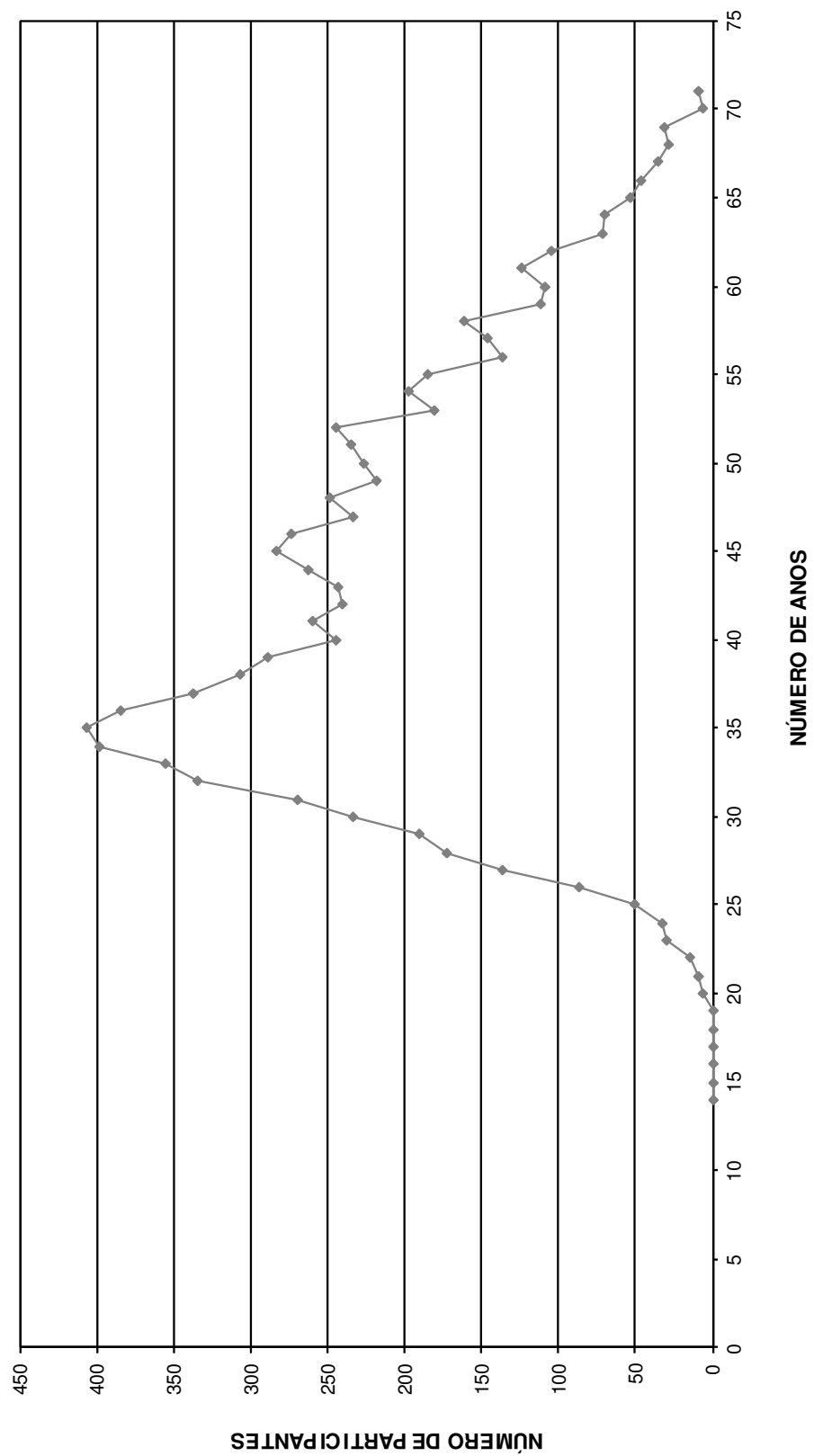

HISTOGRAMAS

Servidores Ativos (Homem)

DISTRIBUIÇÃO DOS PARTICIPANTES EM MULTIPLOS DE SALARIOS
Instituto de Previdência dos Servidores Municipais de Nova Iguaçu - PREVINI

(Homens)

Faixa em Múltiplos Salários	Número de Partic.	Relação a Quantidade		Relação a F.Vencito		Faixa em Múltiplos Salários	Número de Partic.	Relação a Quantidade		Relação a F.Vencito	
		% Partic.	% Acum.	% Partic.	% Acum.			% Partic.	% Acum.	% Partic.	% Acum.
0 a 1	17	0,84	0,84	0,15	0,15	60 a 61	0	0,00	100,00	0,00	100,00
1 a 2	526	26,07	26,91	12,76	12,91	61 a 62	0	0,00	100,00	0,00	100,00
2 a 3	829	41,08	67,99	27,67	40,59	62 a 63	0	0,00	100,00	0,00	100,00
3 a 4	271	13,43	81,42	13,37	53,96	63 a 64	0	0,00	100,00	0,00	100,00
4 a 5	113	5,60	87,02	7,65	61,61	64 a 65	0	0,00	100,00	0,00	100,00
5 a 6	30	1,49	88,50	2,35	63,96	65 a 66	0	0,00	100,00	0,00	100,00
6 a 7	74	3,67	92,17	7,01	70,97	66 a 67	0	0,00	100,00	0,00	100,00
7 a 8	19	0,94	93,11	2,00	72,96	67 a 68	0	0,00	100,00	0,00	100,00
8 a 9	9	0,45	93,56	1,06	74,02	68 a 69	0	0,00	100,00	0,00	100,00
9 a 10	10	0,50	94,05	1,36	75,38	69 a 70	0	0,00	100,00	0,00	100,00
10 a 11	11	0,55	94,60	1,63	77,02	70 a 71	0	0,00	100,00	0,00	100,00
11 a 12	27	1,34	95,94	4,41	81,43	71 a 72	0	0,00	100,00	0,00	100,00
12 a 13	18	0,89	96,83	3,18	84,61	72 a 73	0	0,00	100,00	0,00	100,00
13 a 14	13	0,64	97,47	2,50	87,12	73 a 74	0	0,00	100,00	0,00	100,00
14 a 15	11	0,55	98,02	2,23	89,35	74 a 75	0	0,00	100,00	0,00	100,00
15 a 16	5	0,25	98,27	1,12	90,47	75 a 76	0	0,00	100,00	0,00	100,00
16 a 17	7	0,35	98,61	1,63	92,10	76 a 77	0	0,00	100,00	0,00	100,00
17 a 18	8	0,40	99,01	2,02	94,12	77 a 78	0	0,00	100,00	0,00	100,00
18 a 19	11	0,55	99,55	2,87	96,99	78 a 79	0	0,00	100,00	0,00	100,00
19 a 20	1	0,05	99,60	0,27	97,26	79 a 80	0	0,00	100,00	0,00	100,00
20 a 21	0	0,00	99,60	0,00	97,26	80 a 81	0	0,00	100,00	0,00	100,00
21 a 22	1	0,05	99,65	0,31	97,57	81 a 82	0	0,00	100,00	0,00	100,00
22 a 23	2	0,10	99,75	0,64	98,21	82 a 83	0	0,00	100,00	0,00	100,00
23 a 24	1	0,05	99,80	0,33	98,54	83 a 84	0	0,00	100,00	0,00	100,00
24 a 25	2	0,10	99,90	0,69	99,23	84 a 85	0	0,00	100,00	0,00	100,00
25 a 26	0	0,00	99,90	0,00	99,23	85 a 86	0	0,00	100,00	0,00	100,00
26 a 27	0	0,00	99,90	0,00	99,23	86 a 87	0	0,00	100,00	0,00	100,00
27 a 28	2	0,10	100,00	0,77	100,00	87 a 88	0	0,00	100,00	0,00	100,00
28 a 29	0	0,00	100,00	0,00	100,00	88 a 89	0	0,00	100,00	0,00	100,00
29 a 30	0	0,00	100,00	0,00	100,00	89 a 90	0	0,00	100,00	0,00	100,00
30 a 31	0	0,00	100,00	0,00	100,00	90 a 91	0	0,00	100,00	0,00	100,00
31 a 32	0	0,00	100,00	0,00	100,00	91 a 92	0	0,00	100,00	0,00	100,00
32 a 33	0	0,00	100,00	0,00	100,00	92 a 93	0	0,00	100,00	0,00	100,00
33 a 34	0	0,00	100,00	0,00	100,00	93 a 94	0	0,00	100,00	0,00	100,00
34 a 35	0	0,00	100,00	0,00	100,00	94 a 95	0	0,00	100,00	0,00	100,00
35 a 36	0	0,00	100,00	0,00	100,00	95 a 96	0	0,00	100,00	0,00	100,00
36 a 37	0	0,00	100,00	0,00	100,00	96 a 97	0	0,00	100,00	0,00	100,00
37 a 38	0	0,00	100,00	0,00	100,00	97 a 98	0	0,00	100,00	0,00	100,00
38 a 39	0	0,00	100,00	0,00	100,00	98 a 99	0	0,00	100,00	0,00	100,00
39 a 40	0	0,00	100,00	0,00	100,00	99 a 100	0	0,00	100,00	0,00	100,00
40 a 41	0	0,00	100,00	0,00	100,00	100 a 101	0	0,00	100,00	0,00	100,00
41 a 42	0	0,00	100,00	0,00	100,00	101 a 102	0	0,00	100,00	0,00	100,00
42 a 43	0	0,00	100,00	0,00	100,00	102 a 103	0	0,00	100,00	0,00	100,00
43 a 44	0	0,00	100,00	0,00	100,00	103 a 104	0	0,00	100,00	0,00	100,00
44 a 45	0	0,00	100,00	0,00	100,00	104 a 105	0	0,00	100,00	0,00	100,00
45 a 46	0	0,00	100,00	0,00	100,00	105 a 106	0	0,00	100,00	0,00	100,00
46 a 47	0	0,00	100,00	0,00	100,00	106 a 107	0	0,00	100,00	0,00	100,00
47 a 48	0	0,00	100,00	0,00	100,00	107 a 108	0	0,00	100,00	0,00	100,00
48 a 49	0	0,00	100,00	0,00	100,00	108 a 109	0	0,00	100,00	0,00	100,00
49 a 50	0	0,00	100,00	0,00	100,00	109 a 110	0	0,00	100,00	0,00	100,00
50 a 51	0	0,00	100,00	0,00	100,00	110 a 111	0	0,00	100,00	0,00	100,00
51 a 52	0	0,00	100,00	0,00	100,00	111 a 112	0	0,00	100,00	0,00	100,00
52 a 53	0	0,00	100,00	0,00	100,00	112 a 113	0	0,00	100,00	0,00	100,00
53 a 54	0	0,00	100,00	0,00	100,00	113 a 114	0	0,00	100,00	0,00	100,00
54 a 55	0	0,00	100,00	0,00	100,00	114 a 115	0	0,00	100,00	0,00	100,00
55 a 56	0	0,00	100,00	0,00	100,00	115 a 116	0	0,00	100,00	0,00	100,00
56 a 57	0	0,00	100,00	0,00	100,00	116 a 117	0	0,00	100,00	0,00	100,00
57 a 58	0	0,00	100,00	0,00	100,00	117 a 118	0	0,00	100,00	0,00	100,00
58 a 59	0	0,00	100,00	0,00	100,00	118 a 119	0	0,00	100,00	0,00	100,00
59 a 60	0	0,00	100,00	0,00	100,00	119 a 120	0	0,00	100,00	0,00	100,00
						+ de 120	0	0,00	100,00	0,00	100,00

Total dos Vencimentos dos Servidores Ativos:

R\$ 5.546.072,30

Vencimento Médio: R\$ 2.748,30

DISTRIBUIÇÃO DOS PARTICIPANTES EM MÚLTIPLOS DE SALÁRIOS HOMEM

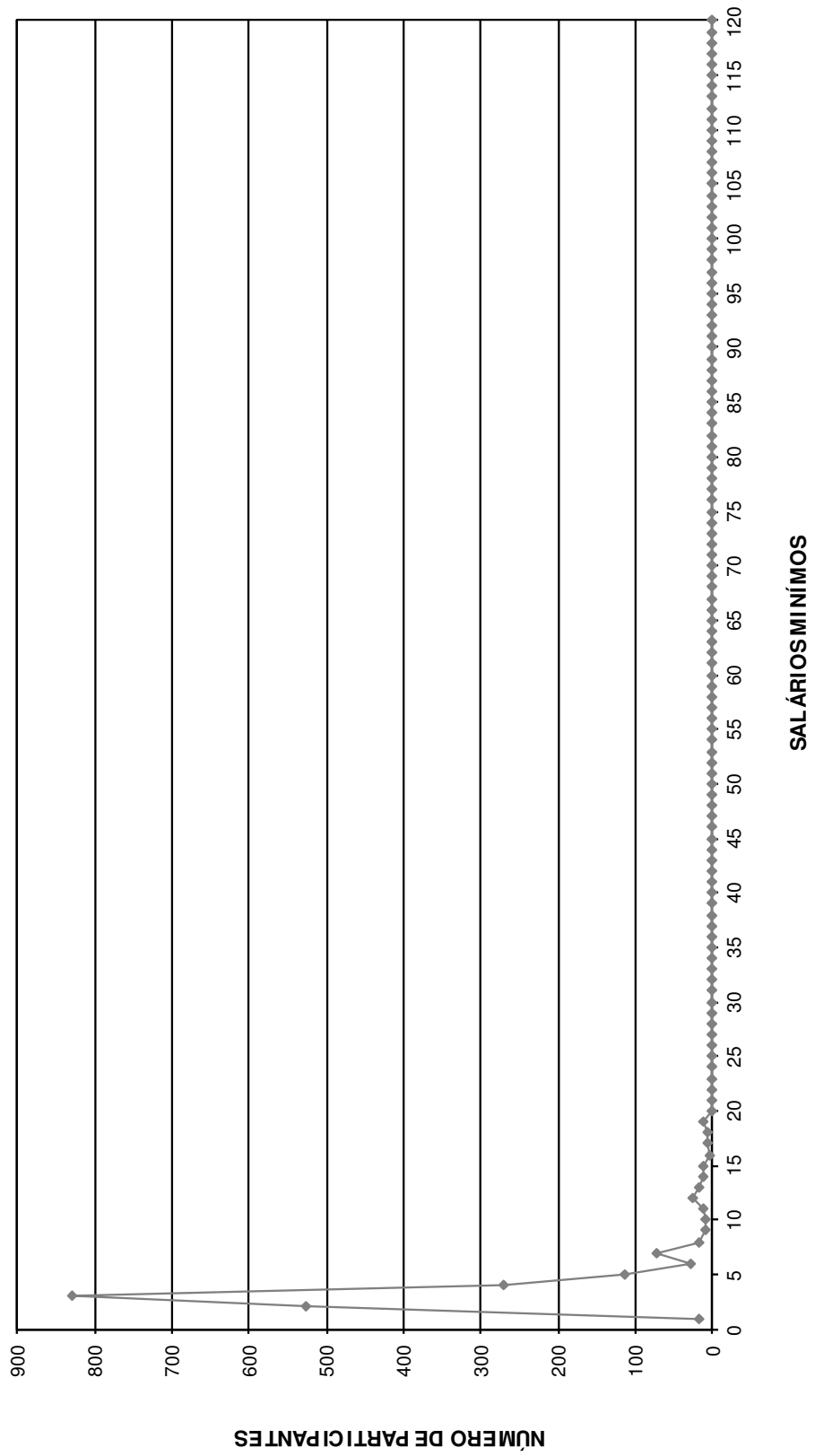

DISTRIBUIÇÃO DOS SERVIDORES POR TEMPO DE PREFEITURA E REMUNERAÇÃO
Instituto de Previdência dos Servidores Municipais de Nova Iguaçu - PREVINI

(Homens)

Tempo Pref. em Anos	Servidores			Vencimentos			
	Número	%	% Acumulado	Na Faixa	%	% Acumulado	Médio
0	59	2,92	2,92	122.416,63	2,21	2,21	2.074,86
1	49	2,43	5,35	102.465,60	1,85	4,05	2.091,13
2	164	8,13	13,48	328.886,80	5,93	9,98	2.005,41
3	242	11,99	25,47	425.216,04	7,67	17,65	1.757,09
4	129	6,39	31,86	271.271,63	4,89	22,54	2.102,88
5	178	8,82	40,68	318.036,92	5,73	28,28	1.786,72
6	164	8,13	48,81	440.179,39	7,94	36,21	2.684,02
7	92	4,56	53,37	243.197,01	4,39	40,60	2.643,45
8	218	10,80	64,17	430.296,98	7,76	48,36	1.973,84
9	58	2,87	67,05	174.778,46	3,15	51,51	3.013,42
10	5	0,25	67,29	24.057,95	0,43	51,94	4.811,59
11	16	0,79	68,09	66.601,90	1,20	53,14	4.162,62
12	10	0,50	68,58	21.412,36	0,39	53,53	2.141,24
13	14	0,69	69,28	30.194,16	0,54	54,07	2.156,73
14	1	0,05	69,33	2.201,61	0,04	54,11	2.201,61
15	8	0,40	69,72	25.995,86	0,47	54,58	3.249,48
16	8	0,40	70,12	18.327,02	0,33	54,91	2.290,88
17	0	0,00	70,12	0,00	0,00	54,91	0,00
18	1	0,05	70,17	5.439,96	0,10	55,01	5.439,96
19	98	4,86	75,02	230.948,99	4,16	59,18	2.356,62
20	12	0,59	75,62	69.677,34	1,26	60,43	5.806,45
21	17	0,84	76,46	78.830,24	1,42	61,85	4.637,07
22	56	2,78	79,24	274.549,78	4,95	66,80	4.902,67
23	72	3,57	82,80	182.638,68	3,29	70,10	2.536,65
24	100	4,96	87,76	259.059,80	4,67	74,77	2.590,60
25	2	0,10	87,86	6.701,87	0,12	74,89	3.350,94
26	0	0,00	87,86	0,00	0,00	74,89	0,00
27	0	0,00	87,86	0,00	0,00	74,89	0,00
28	0	0,00	87,86	0,00	0,00	74,89	0,00
29	0	0,00	87,86	0,00	0,00	74,89	0,00
30	5	0,25	88,11	12.330,51	0,22	75,11	2.466,10
31	1	0,05	88,16	2.443,32	0,04	75,16	2.443,32
32	87	4,31	92,47	301.018,19	5,43	80,58	3.459,98
33	34	1,68	94,15	261.440,02	4,71	85,30	7.689,41
34	17	0,84	95,00	133.200,37	2,40	87,70	7.835,32
35	2	0,10	95,09	3.927,22	0,07	87,77	1.963,61
36	16	0,79	95,89	90.674,87	1,63	89,40	5.667,18
37	22	1,09	96,98	152.647,88	2,75	92,16	6.938,54
38	24	1,19	98,17	191.114,98	3,45	95,60	7.963,12
39	7	0,35	98,51	47.677,26	0,86	96,46	6.811,04
40	5	0,25	98,76	34.260,21	0,62	97,08	6.852,04
41	2	0,10	98,86	9.193,83	0,17	97,25	4.596,92
42	6	0,30	99,16	48.365,56	0,87	98,12	8.060,93
43	3	0,15	99,31	19.661,88	0,35	98,47	6.553,96
44	0	0,00	99,31	0,00	0,00	98,47	0,00
45	4	0,20	99,50	30.431,51	0,55	99,02	7.607,88
46	5	0,25	99,75	26.803,92	0,48	99,50	5.360,78
47	4	0,20	99,95	24.548,20	0,44	99,95	6.137,05
48	1	0,05	100,00	2.949,59	0,05	100,00	2.949,59
49	0	0,00	100,00	0,00	0,00	100,00	0,00
50	0	0,00	100,00	0,00	0,00	100,00	0,00
TOTAL	2.018		100,00	5.546.072,30		100,00	2.748,30

Tempo Médio de Participação na Prefeitura: 11,71 anos

DISTRIBUIÇÃO DOS SERVIDORES POR TEMPO DE PREFEITURA
HOMEM

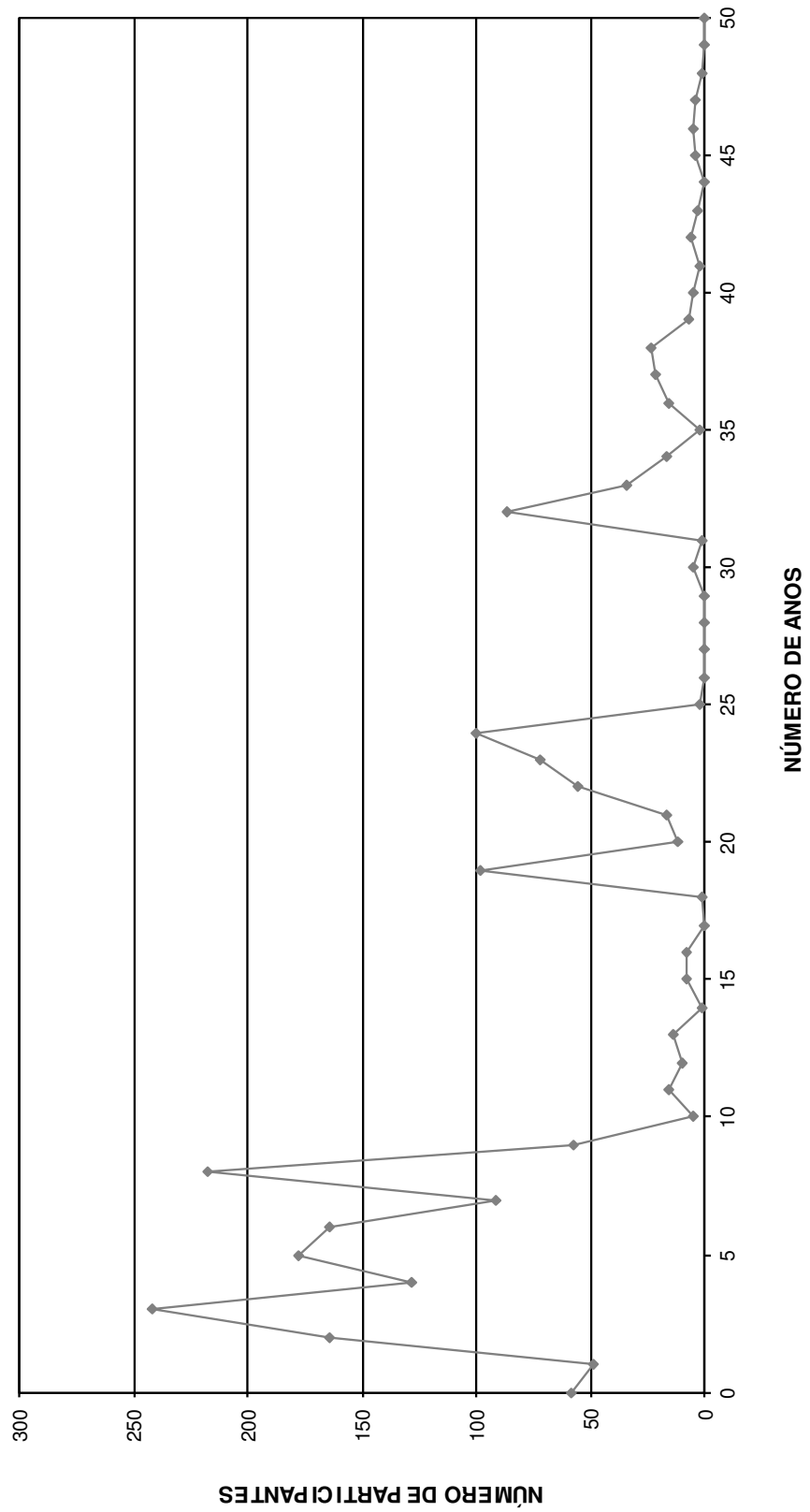

DISTRIBUIÇÃO DOS SERVIDORES POR ANOS PARA APOSENTAR E REMUNERAÇÃO
Instituto de Previdência dos Servidores Municipais de Nova Iguaçu - PREVINI

(Homens)

Anos para Aposentar	Servidores			Vencimentos			
	Número	%	% Acumulado	Na Faixa	%	% Acumulado	Médio
0	200	9,91	9,91	1.103.810,50	19,90	19,90	5.519,05
1	77	3,82	13,73	246.022,47	4,44	24,34	3.195,10
2	38	1,88	15,61	172.138,04	3,10	27,44	4.529,95
3	34	1,68	17,29	102.435,01	1,85	29,29	3.012,79
4	34	1,68	18,98	104.794,75	1,89	31,18	3.082,20
5	50	2,48	21,46	194.447,99	3,51	34,68	3.888,96
6	35	1,73	23,19	121.847,75	2,20	36,88	3.481,36
7	54	2,68	25,87	192.959,10	3,48	40,36	3.573,32
8	35	1,73	27,60	120.333,56	2,17	42,53	3.438,10
9	21	1,04	28,64	49.018,08	0,88	43,41	2.334,19
10	27	1,34	29,98	76.517,35	1,38	44,79	2.833,98
11	29	1,44	31,42	74.573,54	1,34	46,14	2.571,50
12	77	3,82	35,23	164.063,60	2,96	49,10	2.130,70
13	38	1,88	37,12	115.204,77	2,08	51,17	3.031,70
14	78	3,87	40,98	191.805,95	3,46	54,63	2.459,05
15	69	3,42	44,40	133.816,07	2,41	57,05	1.939,36
16	58	2,87	47,27	136.955,52	2,47	59,51	2.361,30
17	76	3,77	51,04	146.863,13	2,65	62,16	1.932,41
18	96	4,76	55,80	195.802,70	3,53	65,69	2.039,61
19	68	3,37	59,17	134.236,06	2,42	68,11	1.974,06
20	92	4,56	63,73	200.202,19	3,61	71,72	2.176,11
21	78	3,87	67,59	162.131,70	2,92	74,65	2.078,61
22	68	3,37	70,96	144.782,42	2,61	77,26	2.129,15
23	76	3,77	74,73	187.660,90	3,38	80,64	2.469,22
24	69	3,42	78,15	182.639,36	3,29	83,93	2.646,95
25	61	3,02	81,17	156.240,11	2,82	86,75	2.561,31
26	80	3,96	85,13	162.036,83	2,92	89,67	2.025,46
27	62	3,07	88,21	135.759,47	2,45	92,12	2.189,67
28	47	2,33	90,54	102.317,46	1,84	93,97	2.176,97
29	39	1,93	92,47	78.648,95	1,42	95,38	2.016,64
30	37	1,83	94,30	64.508,20	1,16	96,55	1.743,46
31	33	1,64	95,94	50.231,07	0,91	97,45	1.522,15
32	23	1,14	97,08	46.758,85	0,84	98,30	2.032,99
33	17	0,84	97,92	25.482,93	0,46	98,76	1.499,00
34	21	1,04	98,96	35.111,44	0,63	99,39	1.671,97
35	9	0,45	99,41	17.760,43	0,32	99,71	1.973,38
36	6	0,30	99,70	7.878,17	0,14	99,85	1.313,03
37	4	0,20	99,90	5.262,54	0,09	99,95	1.315,64
38	1	0,05	99,95	1.506,67	0,03	99,97	1.506,67
39	1	0,05	100,00	1.506,67	0,03	100,00	1.506,67
40	0	0,00	100,00	0,00	0,00	100,00	0,00
41	0	0,00	100,00	0,00	0,00	100,00	0,00
42	0	0,00	100,00	0,00	0,00	100,00	0,00
43	0	0,00	100,00	0,00	0,00	100,00	0,00
44	0	0,00	100,00	0,00	0,00	100,00	0,00
45	0	0,00	100,00	0,00	0,00	100,00	0,00
46	0	0,00	100,00	0,00	0,00	100,00	0,00
47	0	0,00	100,00	0,00	0,00	100,00	0,00
48	0	0,00	100,00	0,00	0,00	100,00	0,00
49	0	0,00	100,00	0,00	0,00	100,00	0,00
50	0	0,00	100,00	0,00	0,00	100,00	0,00
TOTAL	2.018		100,00	5.546.072,30		100,00	2.748,30

PRAZO MÉDIO PARA APOSENTAR: 15,89 anos

DISTRIBUIÇÃO DOS PARTICIPANTES POR ANOS PARA APOSENTAR HOMEM

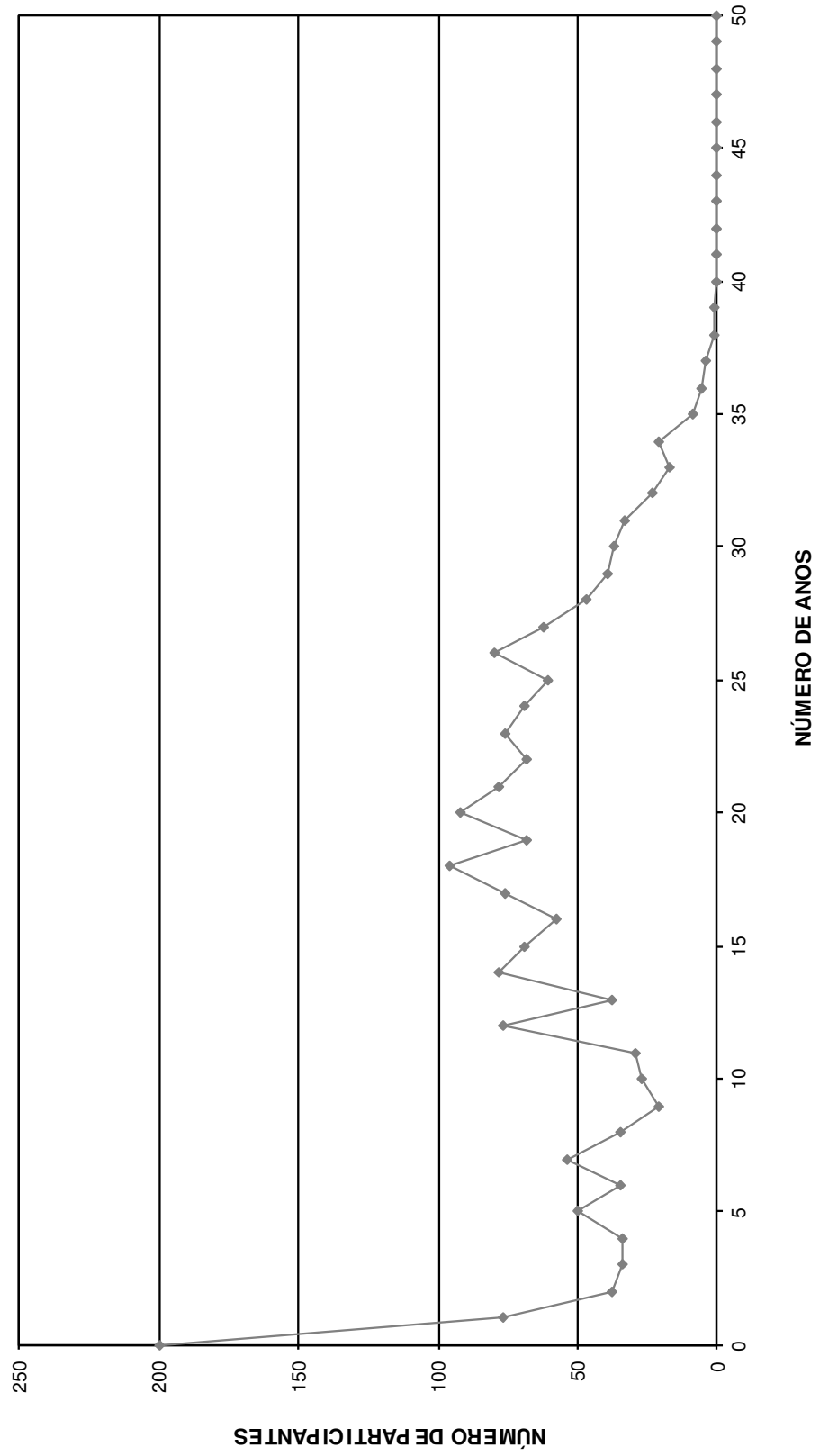

DISTRIBUIÇÃO DOS SERVIDORES POR IDADE E REMUNERAÇÃO
Instituto de Previdência dos Servidores Municipais de Nova Iguaçu - PREVINI

(Homens)

Idade	Servidores			Vencimentos			
	Número	%	% Acumulado	Na Faixa	%	% Acumulado	Médio
14	0	0,00	0,00	0,00	0,00	0,00	0,00
15	0	0,00	0,00	0,00	0,00	0,00	0,00
16	0	0,00	0,00	0,00	0,00	0,00	0,00
17	0	0,00	0,00	0,00	0,00	0,00	0,00
18	0	0,00	0,00	0,00	0,00	0,00	0,00
19	0	0,00	0,00	0,00	0,00	0,00	0,00
20	0	0,00	0,00	0,00	0,00	0,00	0,00
21	2	0,10	0,10	2.851,94	0,05	0,05	1.425,97
22	1	0,05	0,15	1.506,67	0,03	0,08	1.506,67
23	8	0,40	0,55	11.386,24	0,21	0,28	1.423,28
24	7	0,35	0,89	9.223,44	0,17	0,45	1.317,63
25	15	0,74	1,64	28.502,98	0,51	0,96	1.900,20
26	25	1,24	2,87	41.915,21	0,76	1,72	1.676,61
27	24	1,19	4,06	37.058,15	0,67	2,39	1.544,09
28	39	1,93	6,00	75.074,88	1,35	3,74	1.925,00
29	54	2,68	8,67	84.898,90	1,53	5,27	1.572,20
30	48	2,38	11,05	83.831,67	1,51	6,78	1.746,49
31	57	2,82	13,88	110.070,05	1,98	8,77	1.931,05
32	65	3,22	17,10	136.746,46	2,47	11,23	2.103,79
33	76	3,77	20,86	160.025,57	2,89	14,12	2.105,60
34	93	4,61	25,47	187.445,68	3,38	17,50	2.015,54
35	76	3,77	29,24	183.158,51	3,30	20,80	2.409,98
36	72	3,57	32,80	189.279,78	3,41	24,21	2.628,89
37	72	3,57	36,37	179.006,98	3,23	27,44	2.486,21
38	62	3,07	39,44	139.394,20	2,51	29,96	2.248,29
39	53	2,63	42,07	119.493,13	2,15	32,11	2.254,59
40	56	2,78	44,85	139.365,94	2,51	34,62	2.488,68
41	50	2,48	47,32	102.995,27	1,86	36,48	2.059,91
42	43	2,13	49,45	107.287,06	1,93	38,41	2.495,05
43	45	2,23	51,68	92.746,64	1,67	40,09	2.061,04
44	36	1,78	53,47	65.801,66	1,19	41,27	1.827,82
45	42	2,08	55,55	90.969,98	1,64	42,91	2.165,95
46	49	2,43	57,98	109.080,25	1,97	44,88	2.226,13
47	38	1,88	59,86	93.739,95	1,69	46,57	2.466,84
48	40	1,98	61,84	113.078,55	2,04	48,61	2.826,96
49	36	1,78	63,63	83.205,78	1,50	50,11	2.311,27
50	48	2,38	66,01	121.293,78	2,19	52,30	2.526,95
51	47	2,33	68,33	125.166,38	2,26	54,55	2.663,11
52	72	3,57	71,90	274.136,35	4,94	59,50	3.807,45
53	52	2,58	74,48	170.326,48	3,07	62,57	3.275,51
54	53	2,63	77,11	163.879,87	2,95	65,52	3.092,07
55	52	2,58	79,68	165.153,01	2,98	68,50	3.176,02
56	37	1,83	81,52	140.187,00	2,53	71,03	3.788,84
57	40	1,98	83,50	122.410,25	2,21	73,24	3.060,26
58	45	2,23	85,73	152.871,84	2,76	75,99	3.397,15
59	40	1,98	87,71	185.179,84	3,34	79,33	4.629,50
60	32	1,59	89,30	117.695,33	2,12	81,45	3.677,98
61	39	1,93	91,23	183.033,97	3,30	84,75	4.693,18
62	35	1,73	92,96	173.671,80	3,13	87,88	4.962,05
63	29	1,44	94,40	137.306,67	2,48	90,36	4.734,71
64	27	1,34	95,74	97.739,15	1,76	92,12	3.619,97
65	23	1,14	96,88	167.384,43	3,02	95,14	7.277,58
66	17	0,84	97,72	68.849,88	1,24	96,38	4.049,99
67	13	0,64	98,36	64.980,54	1,17	97,55	4.998,50
68	15	0,74	99,11	88.246,23	1,59	99,15	5.883,08
69	9	0,45	99,55	16.237,14	0,29	99,44	1.804,13
70	2	0,10	99,65	13.234,35	0,24	99,68	6.617,18
>70	7	0,35	100,00	17.946,49	0,32	100,00	2.563,78
TOTAL	2.018		100,00	5.546.072,30		100,00	2.748,30

IDADE MÉDIA: 44,79 anos
TAXA ANUAL DE SOBREVIVÊNCIA: 0,9946
NÚMERO DE ÓBITOS ESPERADOS: 11

**DISTRIBUIÇÃO DOS PARTICIPANTES POR IDADE
HOMEM**

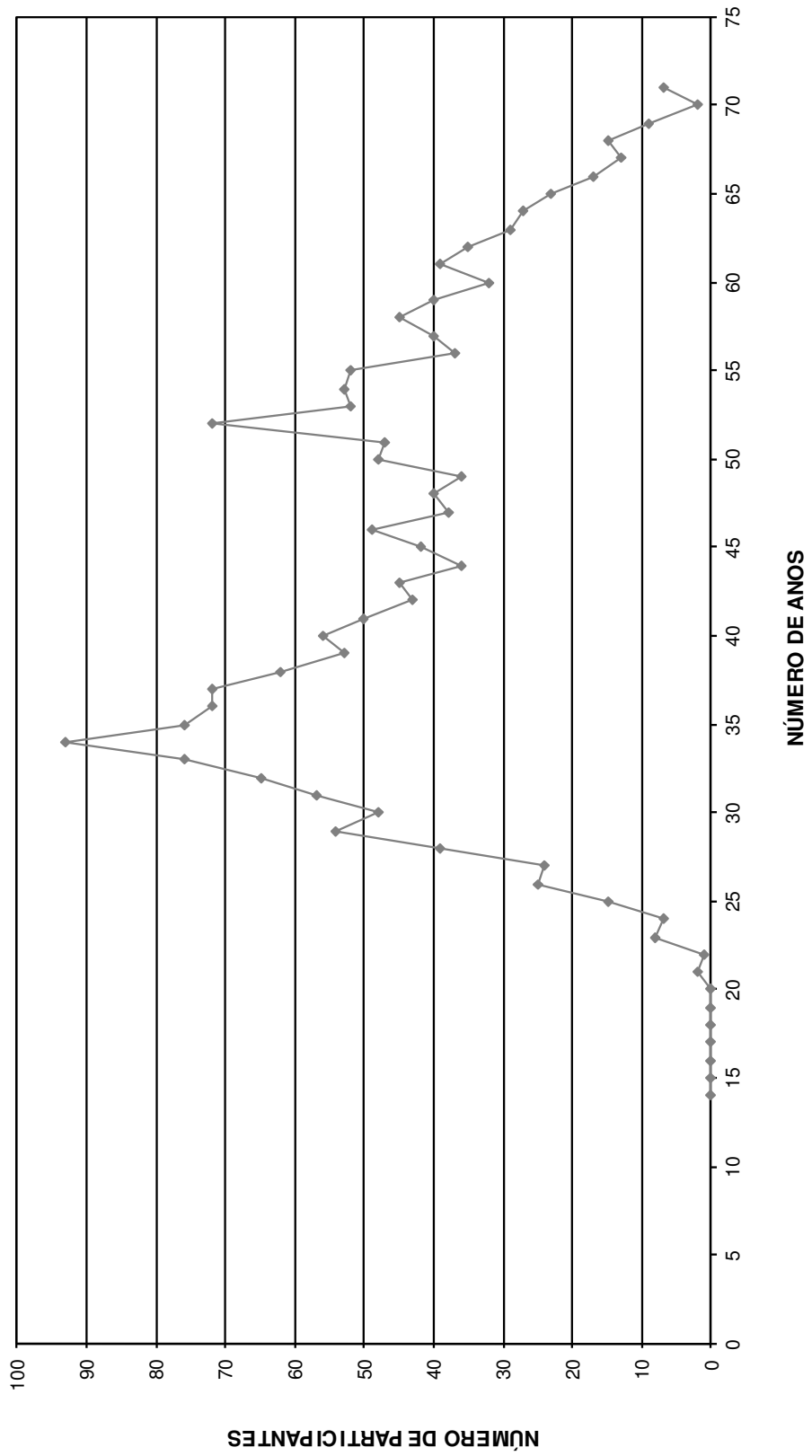

HISTOGRAMAS

Servidores Ativos (Mulher)

DISTRIBUIÇÃO DOS PARTICIPANTES EM MULTIPLOS DE SALARIOS
 Instituto de Previdência dos Servidores Municipais de Nova Iguaçu - PREVINI

(Mulheres)

Faixa em Múltiplos Salários	Número de Partic.	Relação a Quantidade		Relação a F.Vencito		Faixa em Múltiplos Salários	Número de Partic.	Relação a Quantidade		Relação a F.Vencito	
		% Partic.	% Acum.	% Partic.	% Acum.			% Partic.	% Acum.	% Partic.	% Acum.
0 a 1	32	0,45	0,45	0,11	0,11	60 a 61	0	0,00	100,00	0,00	100,00
1 a 2	1.544	21,90	22,35	14,09	14,20	61 a 62	0	0,00	100,00	0,00	100,00
2 a 3	3.613	51,24	73,59	46,21	60,41	62 a 63	0	0,00	100,00	0,00	100,00
3 a 4	1.369	19,42	93,01	24,00	84,41	63 a 64	0	0,00	100,00	0,00	100,00
4 a 5	246	3,49	96,50	5,96	90,37	64 a 65	0	0,00	100,00	0,00	100,00
5 a 6	79	1,12	97,62	2,24	92,61	65 a 66	0	0,00	100,00	0,00	100,00
6 a 7	100	1,42	99,04	3,46	96,07	66 a 67	0	0,00	100,00	0,00	100,00
7 a 8	25	0,35	99,39	0,94	97,01	67 a 68	0	0,00	100,00	0,00	100,00
8 a 9	2	0,03	99,42	0,09	97,10	68 a 69	0	0,00	100,00	0,00	100,00
9 a 10	9	0,13	99,55	0,44	97,55	69 a 70	0	0,00	100,00	0,00	100,00
10 a 11	7	0,10	99,65	0,38	97,93	70 a 71	0	0,00	100,00	0,00	100,00
11 a 12	3	0,04	99,69	0,18	98,11	71 a 72	0	0,00	100,00	0,00	100,00
12 a 13	6	0,09	99,77	0,39	98,50	72 a 73	0	0,00	100,00	0,00	100,00
13 a 14	3	0,04	99,82	0,21	98,71	73 a 74	0	0,00	100,00	0,00	100,00
14 a 15	4	0,06	99,87	0,29	99,00	74 a 75	0	0,00	100,00	0,00	100,00
15 a 16	0	0,00	99,87	0,00	99,00	75 a 76	0	0,00	100,00	0,00	100,00
16 a 17	0	0,00	99,87	0,00	99,00	76 a 77	0	0,00	100,00	0,00	100,00
17 a 18	0	0,00	99,87	0,00	99,00	77 a 78	0	0,00	100,00	0,00	100,00
18 a 19	1	0,01	99,89	0,10	99,10	78 a 79	0	0,00	100,00	0,00	100,00
19 a 20	3	0,04	99,93	0,30	99,39	79 a 80	0	0,00	100,00	0,00	100,00
20 a 21	0	0,00	99,93	0,00	99,39	80 a 81	0	0,00	100,00	0,00	100,00
21 a 22	1	0,01	99,94	0,11	99,50	81 a 82	0	0,00	100,00	0,00	100,00
22 a 23	1	0,01	99,96	0,12	99,62	82 a 83	0	0,00	100,00	0,00	100,00
23 a 24	0	0,00	99,96	0,00	99,62	83 a 84	0	0,00	100,00	0,00	100,00
24 a 25	3	0,04	100,00	0,38	100,00	84 a 85	0	0,00	100,00	0,00	100,00
25 a 26	0	0,00	100,00	0,00	100,00	85 a 86	0	0,00	100,00	0,00	100,00
26 a 27	0	0,00	100,00	0,00	100,00	86 a 87	0	0,00	100,00	0,00	100,00
27 a 28	0	0,00	100,00	0,00	100,00	87 a 88	0	0,00	100,00	0,00	100,00
28 a 29	0	0,00	100,00	0,00	100,00	88 a 89	0	0,00	100,00	0,00	100,00
29 a 30	0	0,00	100,00	0,00	100,00	89 a 90	0	0,00	100,00	0,00	100,00
30 a 31	0	0,00	100,00	0,00	100,00	90 a 91	0	0,00	100,00	0,00	100,00
31 a 32	0	0,00	100,00	0,00	100,00	91 a 92	0	0,00	100,00	0,00	100,00
32 a 33	0	0,00	100,00	0,00	100,00	92 a 93	0	0,00	100,00	0,00	100,00
33 a 34	0	0,00	100,00	0,00	100,00	93 a 94	0	0,00	100,00	0,00	100,00
34 a 35	0	0,00	100,00	0,00	100,00	94 a 95	0	0,00	100,00	0,00	100,00
35 a 36	0	0,00	100,00	0,00	100,00	95 a 96	0	0,00	100,00	0,00	100,00
36 a 37	0	0,00	100,00	0,00	100,00	96 a 97	0	0,00	100,00	0,00	100,00
37 a 38	0	0,00	100,00	0,00	100,00	97 a 98	0	0,00	100,00	0,00	100,00
38 a 39	0	0,00	100,00	0,00	100,00	98 a 99	0	0,00	100,00	0,00	100,00
39 a 40	0	0,00	100,00	0,00	100,00	99 a 100	0	0,00	100,00	0,00	100,00
40 a 41	0	0,00	100,00	0,00	100,00	100 a 101	0	0,00	100,00	0,00	100,00
41 a 42	0	0,00	100,00	0,00	100,00	101 a 102	0	0,00	100,00	0,00	100,00
42 a 43	0	0,00	100,00	0,00	100,00	102 a 103	0	0,00	100,00	0,00	100,00
43 a 44	0	0,00	100,00	0,00	100,00	103 a 104	0	0,00	100,00	0,00	100,00
44 a 45	0	0,00	100,00	0,00	100,00	104 a 105	0	0,00	100,00	0,00	100,00
45 a 46	0	0,00	100,00	0,00	100,00	105 a 106	0	0,00	100,00	0,00	100,00
46 a 47	0	0,00	100,00	0,00	100,00	106 a 107	0	0,00	100,00	0,00	100,00
47 a 48	0	0,00	100,00	0,00	100,00	107 a 108	0	0,00	100,00	0,00	100,00
48 a 49	0	0,00	100,00	0,00	100,00	108 a 109	0	0,00	100,00	0,00	100,00
49 a 50	0	0,00	100,00	0,00	100,00	109 a 110	0	0,00	100,00	0,00	100,00
50 a 51	0	0,00	100,00	0,00	100,00	110 a 111	0	0,00	100,00	0,00	100,00
51 a 52	0	0,00	100,00	0,00	100,00	111 a 112	0	0,00	100,00	0,00	100,00
52 a 53	0	0,00	100,00	0,00	100,00	112 a 113	0	0,00	100,00	0,00	100,00
53 a 54	0	0,00	100,00	0,00	100,00	113 a 114	0	0,00	100,00	0,00	100,00
54 a 55	0	0,00	100,00	0,00	100,00	114 a 115	0	0,00	100,00	0,00	100,00
55 a 56	0	0,00	100,00	0,00	100,00	115 a 116	0	0,00	100,00	0,00	100,00
56 a 57	0	0,00	100,00	0,00	100,00	116 a 117	0	0,00	100,00	0,00	100,00
57 a 58	0	0,00	100,00	0,00	100,00	117 a 118	0	0,00	100,00	0,00	100,00
58 a 59	0	0,00	100,00	0,00	100,00	118 a 119	0	0,00	100,00	0,00	100,00
59 a 60	0	0,00	100,00	0,00	100,00	119 a 120	0	0,00	100,00	0,00	100,00
						+ de 120	0	0,00	100,00	0,00	100,00

Total dos Vencimentos dos Servidores Ativos: R\$ 15.188.956,27 Vencimento Médio: R\$ 2.154,16

DISTRIBUIÇÃO DOS PARTICIPANTES EM MÚLTIPLOS DE SALÁRIOS MULHER

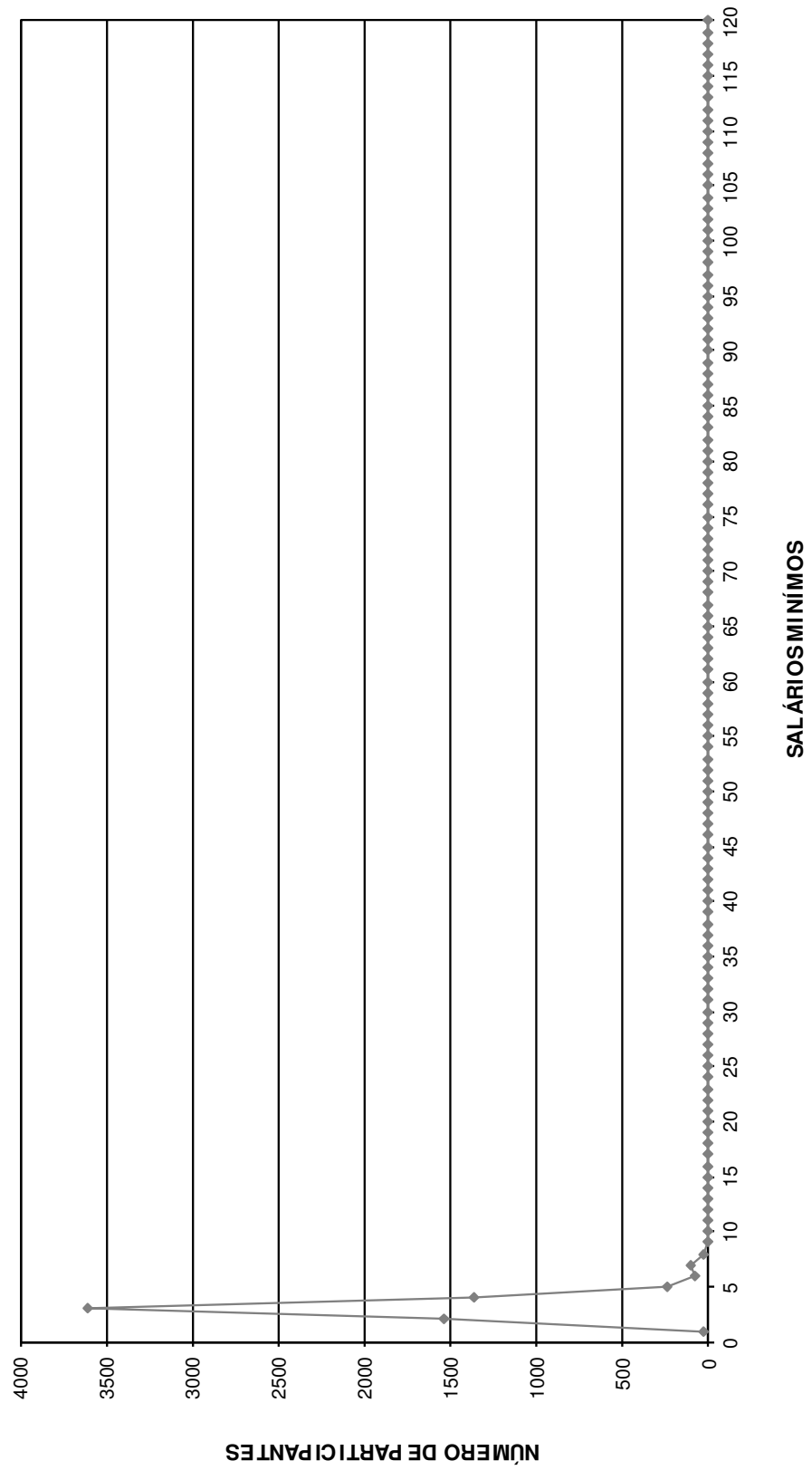

DISTRIBUIÇÃO DOS SERVIDORES POR TEMPO DE PREFEITURA E REMUNERAÇÃO
Instituto de Previdência dos Servidores Municipais de Nova Iguaçu - PREVINI

(Mulheres)

Tempo Pref. em Anos	Servidores			Vencimentos			
	Número	%	% Acumulado	Na Faixa	%	% Acumulado	Médio
0	315	4,47	4,47	518.340,94	3,41	3,41	1.645,53
1	334	4,74	9,20	602.139,76	3,96	7,38	1.802,81
2	426	6,04	15,25	744.924,45	4,90	12,28	1.748,65
3	452	6,41	21,66	851.412,13	5,61	17,89	1.883,66
4	321	4,55	26,21	572.257,77	3,77	21,65	1.782,73
5	563	7,98	34,19	973.099,30	6,41	28,06	1.728,42
6	583	8,27	42,46	1.321.209,05	8,70	36,76	2.266,22
7	291	4,13	46,59	637.407,90	4,20	40,96	2.190,41
8	552	7,83	54,42	950.581,96	6,26	47,21	1.722,07
9	32	0,45	54,87	131.937,57	0,87	48,08	4.123,05
10	7	0,10	54,97	41.286,81	0,27	48,35	5.898,12
11	221	3,13	58,11	469.715,47	3,09	51,45	2.125,41
12	285	4,04	62,15	602.210,99	3,96	55,41	2.113,02
13	516	7,32	69,47	1.086.844,89	7,16	62,57	2.106,29
14	97	1,38	70,84	202.269,78	1,33	63,90	2.085,26
15	165	2,34	73,18	368.814,21	2,43	66,33	2.235,24
16	247	3,50	76,68	556.668,02	3,66	69,99	2.253,72
17	0	0,00	76,68	0,00	0,00	69,99	0,00
18	4	0,06	76,74	8.189,45	0,05	70,05	2.047,36
19	340	4,82	81,56	758.755,56	5,00	75,04	2.231,63
20	16	0,23	81,79	45.827,90	0,30	75,34	2.864,24
21	30	0,43	82,22	130.904,33	0,86	76,21	4.363,48
22	107	1,52	83,73	372.202,08	2,45	78,66	3.478,52
23	291	4,13	87,86	738.371,24	4,86	83,52	2.537,36
24	506	7,18	95,04	1.339.849,18	8,82	92,34	2.647,92
25	36	0,51	95,55	102.635,77	0,68	93,01	2.850,99
26	0	0,00	95,55	0,00	0,00	93,01	0,00
27	0	0,00	95,55	0,00	0,00	93,01	0,00
28	0	0,00	95,55	0,00	0,00	93,01	0,00
29	0	0,00	95,55	0,00	0,00	93,01	0,00
30	64	0,91	96,45	187.122,86	1,23	94,25	2.923,79
31	2	0,03	96,48	8.537,61	0,06	94,30	4.268,81
32	41	0,58	97,06	142.276,17	0,94	95,24	3.470,15
33	15	0,21	97,28	54.969,67	0,36	95,60	3.664,64
34	8	0,11	97,39	21.711,09	0,14	95,74	2.713,89
35	2	0,03	97,42	4.577,27	0,03	95,77	2.288,64
36	82	1,16	98,58	251.775,28	1,66	97,43	3.070,43
37	21	0,30	98,88	73.900,93	0,49	97,92	3.519,09
38	9	0,13	99,01	73.576,19	0,48	98,40	8.175,13
39	1	0,01	99,02	6.654,30	0,04	98,45	6.654,30
40	14	0,20	99,22	44.224,61	0,29	98,74	3.158,90
41	18	0,26	99,48	53.894,36	0,35	99,09	2.994,13
42	17	0,24	99,72	59.049,90	0,39	99,48	3.473,52
43	8	0,11	99,83	38.969,00	0,26	99,74	4.871,13
44	5	0,07	99,90	15.304,15	0,10	99,84	3.060,83
45	3	0,04	99,94	9.821,75	0,06	99,90	3.273,92
46	1	0,01	99,96	4.247,30	0,03	99,93	4.247,30
47	2	0,03	99,99	5.838,56	0,04	99,97	2.919,28
48	1	0,01	100,00	4.648,76	0,03	100,00	4.648,76
49	0	0,00	100,00	0,00	0,00	100,00	0,00
50	0	0,00	100,00	0,00	0,00	100,00	0,00
TOTAL	7.051		100,00	15.188.956,27		100,00	2.154,16

Tempo Médio de Participação na Prefeitura: 11,06 anos

DISTRIBUIÇÃO DOS SERVIDORES POR TEMPO DE PREFEITURA
MULHER

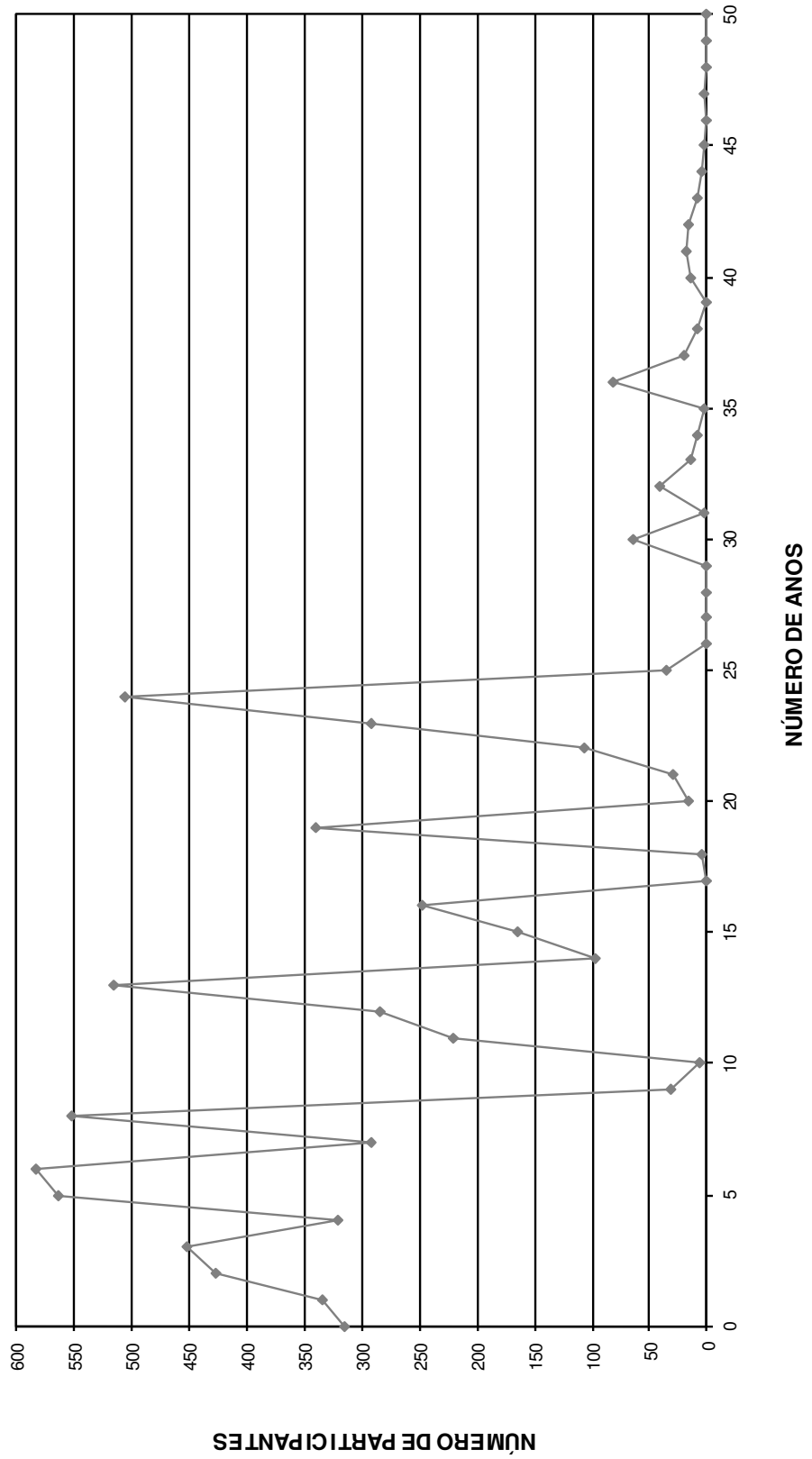

DISTRIBUIÇÃO DOS SERVIDORES POR ANOS PARA APOSENTAR E REMUNERAÇÃO
Instituto de Previdência dos Servidores Municipais de Nova Iguaçu - PREVINI

(Mulheres)

Anos para Aposentar	Servidores			Vencimentos			
	Número	%	% Acumulado	Na Faixa	%	% Acumulado	Médio
0	755	10,71	10,71	2.235.328,49	14,72	14,72	2.960,70
1	254	3,60	14,31	613.883,70	4,04	18,76	2.416,86
2	98	1,39	15,70	269.188,58	1,77	20,53	2.746,82
3	86	1,22	16,92	242.152,33	1,59	22,12	2.815,72
4	163	2,31	19,23	401.254,62	2,64	24,77	2.461,68
5	187	2,65	21,88	470.263,32	3,10	27,86	2.514,78
6	154	2,18	24,07	374.259,67	2,46	30,33	2.430,26
7	282	4,00	28,07	625.102,78	4,12	34,44	2.216,68
8	220	3,12	31,19	493.315,19	3,25	37,69	2.242,34
9	198	2,81	34,00	439.518,32	2,89	40,58	2.219,79
10	126	1,79	35,78	275.610,57	1,81	42,40	2.187,39
11	140	1,99	37,77	309.242,75	2,04	44,43	2.208,88
12	323	4,58	42,35	627.698,00	4,13	48,57	1.943,34
13	248	3,52	45,87	513.538,12	3,38	51,95	2.070,72
14	388	5,50	51,37	793.457,66	5,22	57,17	2.044,99
15	444	6,30	57,67	843.785,00	5,56	62,73	1.900,42
16	346	4,91	62,57	655.540,36	4,32	67,04	1.894,63
17	364	5,16	67,74	711.381,16	4,68	71,73	1.954,34
18	440	6,24	73,98	792.619,72	5,22	76,94	1.801,41
19	394	5,59	79,56	769.133,75	5,06	82,01	1.952,12
20	402	5,70	85,26	755.532,94	4,97	86,98	1.879,44
21	193	2,74	88,00	405.936,15	2,67	89,66	2.103,30
22	181	2,57	90,57	355.639,77	2,34	92,00	1.964,86
23	183	2,60	93,16	354.194,84	2,33	94,33	1.935,49
24	123	1,74	94,91	245.380,18	1,62	95,94	1.994,96
25	105	1,49	96,40	200.831,65	1,32	97,27	1.912,68
26	77	1,09	97,49	137.575,74	0,91	98,17	1.786,70
27	73	1,04	98,53	118.534,37	0,78	98,95	1.623,76
28	43	0,61	99,13	73.826,05	0,49	99,44	1.716,88
29	33	0,47	99,60	47.344,75	0,31	99,75	1.434,69
30	13	0,18	99,79	18.905,28	0,12	99,88	1.454,25
31	7	0,10	99,89	8.698,47	0,06	99,93	1.242,64
32	3	0,04	99,93	3.472,35	0,02	99,96	1.157,45
33	2	0,03	99,96	3.162,00	0,02	99,98	1.581,00
34	1	0,01	99,97	1.367,09	0,01	99,98	1.367,09
35	2	0,03	100,00	2.280,55	0,02	100,00	1.140,28
36	0	0,00	100,00	0,00	0,00	100,00	0,00
37	0	0,00	100,00	0,00	0,00	100,00	0,00
38	0	0,00	100,00	0,00	0,00	100,00	0,00
39	0	0,00	100,00	0,00	0,00	100,00	0,00
40	0	0,00	100,00	0,00	0,00	100,00	0,00
41	0	0,00	100,00	0,00	0,00	100,00	0,00
42	0	0,00	100,00	0,00	0,00	100,00	0,00
43	0	0,00	100,00	0,00	0,00	100,00	0,00
44	0	0,00	100,00	0,00	0,00	100,00	0,00
45	0	0,00	100,00	0,00	0,00	100,00	0,00
46	0	0,00	100,00	0,00	0,00	100,00	0,00
47	0	0,00	100,00	0,00	0,00	100,00	0,00
48	0	0,00	100,00	0,00	0,00	100,00	0,00
49	0	0,00	100,00	0,00	0,00	100,00	0,00
50	0	0,00	100,00	0,00	0,00	100,00	0,00
TOTAL	7.051		100,00	15.188.956,27		100,00	2.154,16

PRAZO MÉDIO PARA APOSENTAR: 12,87 anos

DISTRIBUIÇÃO DOS PARTICIPANTES POR ANOS PARA APOSENTAR MULHER

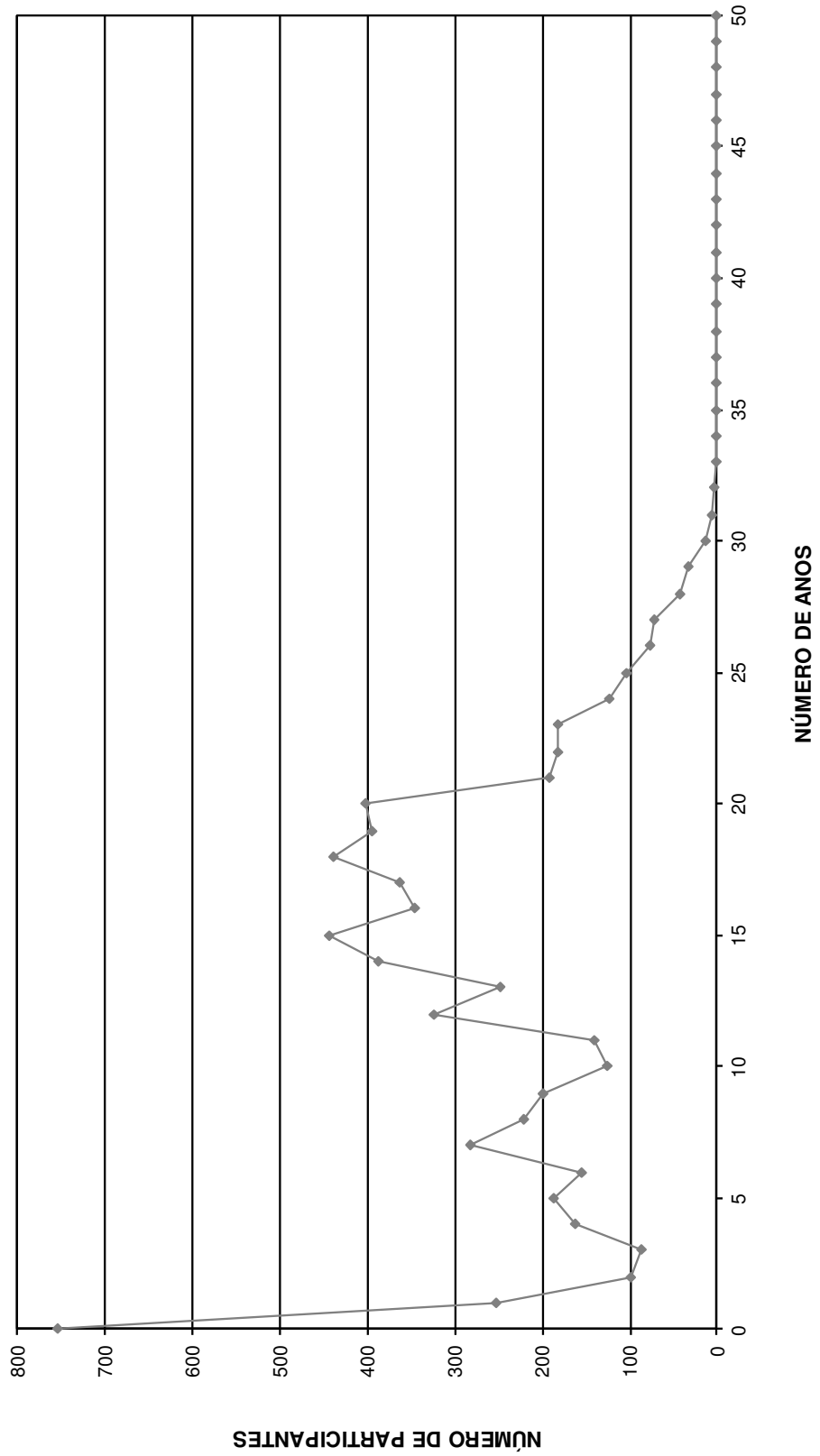

DISTRIBUIÇÃO DOS SERVIDORES POR IDADE E REMUNERAÇÃO
Instituto de Previdência dos Servidores Municipais de Nova Iguaçu - PREVINI

(Mulheres)

Idade	Servidores			Vencimentos			
	Número	%	% Acumulado	Na Faixa	%	% Acumulado	Médio
14	0	0,00	0,00	0,00	0,00	0,00	0,00
15	0	0,00	0,00	0,00	0,00	0,00	0,00
16	0	0,00	0,00	0,00	0,00	0,00	0,00
17	0	0,00	0,00	0,00	0,00	0,00	0,00
18	0	0,00	0,00	0,00	0,00	0,00	0,00
19	0	0,00	0,00	0,00	0,00	0,00	0,00
20	6	0,09	0,09	8.441,33	0,06	0,06	1.406,89
21	7	0,10	0,18	10.338,80	0,07	0,12	1.476,97
22	13	0,18	0,37	20.196,58	0,13	0,26	1.553,58
23	22	0,31	0,68	33.936,93	0,22	0,48	1.542,59
24	26	0,37	1,05	38.167,56	0,25	0,73	1.467,98
25	36	0,51	1,56	53.648,46	0,35	1,08	1.490,24
26	61	0,87	2,43	94.524,11	0,62	1,71	1.549,58
27	113	1,60	4,03	188.263,84	1,24	2,95	1.666,05
28	133	1,89	5,91	220.078,29	1,45	4,40	1.654,72
29	137	1,94	7,86	244.029,24	1,61	6,00	1.781,24
30	186	2,64	10,49	347.593,37	2,29	8,29	1.868,78
31	213	3,02	13,52	409.232,12	2,69	10,98	1.921,28
32	270	3,83	17,35	531.002,23	3,50	14,48	1.966,67
33	279	3,96	21,30	544.033,86	3,58	18,06	1.949,94
34	306	4,34	25,64	625.977,16	4,12	22,18	2.045,68
35	331	4,69	30,34	701.991,95	4,62	26,81	2.120,82
36	312	4,42	34,76	659.556,92	4,34	31,15	2.113,96
37	266	3,77	38,53	534.120,77	3,52	34,66	2.007,97
38	245	3,47	42,01	501.328,07	3,30	37,96	2.046,24
39	236	3,35	45,36	478.928,44	3,15	41,12	2.029,36
40	188	2,67	48,02	402.655,79	2,65	43,77	2.141,79
41	210	2,98	51,00	409.041,18	2,69	46,46	1.947,82
42	197	2,79	53,79	396.749,76	2,61	49,07	2.013,96
43	198	2,81	56,60	407.827,35	2,69	51,76	2.059,73
44	226	3,21	59,81	484.892,08	3,19	54,95	2.145,54
45	242	3,43	63,24	519.600,00	3,42	58,37	2.147,11
46	225	3,19	66,43	495.232,26	3,26	61,63	2.201,03
47	196	2,78	69,21	457.757,32	3,01	64,65	2.335,50
48	209	2,96	72,17	452.708,95	2,98	67,63	2.166,07
49	182	2,58	74,76	419.634,05	2,76	70,39	2.305,68
50	178	2,52	77,28	412.270,89	2,71	73,10	2.316,13
51	188	2,67	79,95	439.057,89	2,89	75,99	2.335,41
52	173	2,45	82,40	431.909,11	2,84	78,84	2.496,58
53	129	1,83	84,23	298.271,40	1,96	80,80	2.312,18
54	145	2,06	86,29	353.500,73	2,33	83,13	2.437,94
55	133	1,89	88,17	353.680,03	2,33	85,46	2.659,25
56	100	1,42	89,59	247.633,63	1,63	87,09	2.476,34
57	106	1,50	91,09	285.551,50	1,88	88,97	2.693,88
58	116	1,65	92,74	306.110,17	2,02	90,98	2.638,88
59	72	1,02	93,76	192.641,83	1,27	92,25	2.675,58
60	77	1,09	94,85	190.041,51	1,25	93,50	2.468,07
61	85	1,21	96,06	207.421,29	1,37	94,87	2.440,25
62	69	0,98	97,04	178.326,57	1,17	96,04	2.584,44
63	42	0,60	97,63	102.849,20	0,68	96,72	2.448,79
64	43	0,61	98,24	129.666,59	0,85	97,57	3.015,50
65	31	0,44	98,68	85.114,54	0,56	98,13	2.745,63
66	30	0,43	99,11	106.835,21	0,70	98,84	3.561,17
67	22	0,31	99,42	58.292,77	0,38	99,22	2.649,67
68	13	0,18	99,60	29.811,25	0,20	99,42	2.293,17
69	22	0,31	99,91	54.840,33	0,36	99,78	2.492,74
70	4	0,06	99,97	11.623,70	0,08	99,86	2.905,93
>70	2	0,03	100,00	22.017,36	0,14	100,00	11.008,68
TOTAL	7.051		100,00	15.188.956,27		100,00	2.154,16

IDADE MÉDIA: 42,83 anos
TAXA ANUAL DE SOBREVIVÊNCIA: 0,9956
NÚMERO DE ÓBITOS ESPERADOS: 31

**DISTRIBUIÇÃO DOS PARTICIPANTES POR IDADE
MULHER**

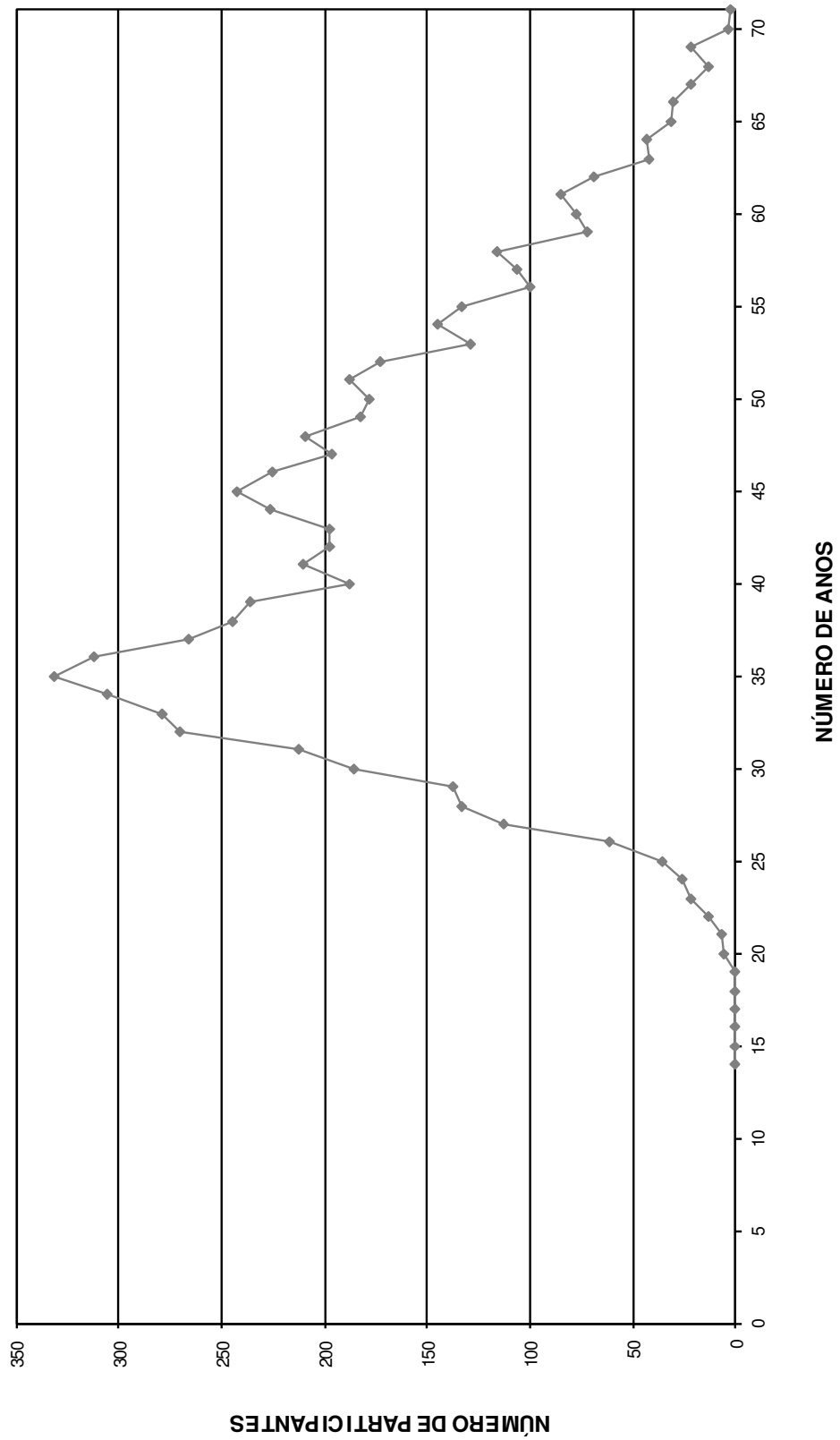

HISTOGRAMAS

Aposentados

Distribuição dos Aposentados por Idade

Instituto de Previdência dos Servidores do Município de Nova Iguaçu - PREVINI

(Homens e Mulheres)			(Homens)			(Mulheres)		
Idade	Nº de Aposentados	Total dos Proventos	Idade	Nº de Aposentados	Total dos Proventos	Idade	Nº de Aposentadas	Total dos Proventos
<39	5	7.061,28	<39	1	1.920,14	<39	4	5.141,14
40	2	3.042,41	40	0	-	40	2	3.042,41
41	0	0,00	41	0	-	41	0	-
42	1	1.405,20	42	0	-	42	1	1.405,20
43	1	906,00	43	0	-	43	1	906,00
44	3	4.784,87	44	0	-	44	3	4.784,87
45	2	2.781,73	45	0	-	45	2	2.781,73
46	1	1.651,48	46	0	-	46	1	1.651,48
47	1	788,00	47	0	-	47	1	788,00
48	3	2.829,05	48	0	-	48	3	2.829,05
49	6	9.193,57	49	0	-	49	6	9.193,57
50	3	6.347,39	50	0	-	50	3	6.347,39
51	14	28.152,19	51	2	2.391,04	51	12	25.761,15
52	11	22.824,67	52	0	-	52	11	22.824,67
53	15	32.140,95	53	3	4.347,76	53	12	27.793,19
54	17	42.444,59	54	1	7.684,35	54	16	34.760,24
55	39	98.226,54	55	1	1.603,20	55	38	96.623,34
56	54	141.883,06	56	1	2.435,61	56	53	139.447,45
57	53	131.987,34	57	4	7.937,80	57	49	124.049,54
58	56	151.105,33	58	4	13.670,10	58	52	137.435,23
59	66	186.783,85	59	8	28.951,56	59	58	157.832,29
60	88	241.282,89	60	8	21.363,38	60	80	219.919,51
61	124	350.480,88	61	21	57.634,32	61	103	292.846,56
62	126	347.483,68	62	15	48.794,20	62	111	298.689,48
63	145	404.086,67	63	13	42.346,42	63	132	361.740,25
64	162	504.489,78	64	28	128.646,38	64	134	375.843,40
65	172	518.241,72	65	27	96.098,99	65	145	422.142,73
66	156	465.509,59	66	22	70.718,45	66	134	394.791,14
67	172	554.999,79	67	29	124.829,00	67	143	430.170,79
68	150	497.463,75	68	18	87.641,38	68	132	409.822,37
69	165	497.852,66	69	36	106.559,41	69	129	391.293,25
70	155	507.246,36	70	41	165.214,57	70	114	342.031,79
71	138	434.284,07	71	45	182.666,46	71	93	251.617,61
72	116	419.691,59	72	29	128.111,66	72	87	291.579,93
73	114	324.755,57	73	30	94.049,55	73	84	230.706,02
74	91	290.668,37	74	24	93.648,22	74	67	197.020,15
75	93	341.969,55	75	25	156.096,04	75	68	185.873,51
76	75	200.854,26	76	14	41.385,33	76	61	159.468,93
77	68	197.622,72	77	20	52.388,73	77	48	145.233,99
78	65	186.940,17	78	20	59.027,39	78	45	127.912,78
79	61	201.187,59	79	18	85.849,96	79	43	115.337,63
80	52	131.758,99	80	14	48.185,43	80	38	83.573,56
81	53	162.002,40	81	16	46.901,88	81	37	115.100,52
82	26	76.064,45	82	12	38.377,76	82	14	37.686,69
83	29	95.295,30	83	7	47.038,41	83	22	48.256,89
84	26	68.691,01	84	11	36.857,37	84	15	31.833,64
85	20	51.319,27	85	6	15.985,00	85	14	35.334,27
86	26	92.648,46	86	15	66.129,74	86	11	26.518,72
87	14	40.021,52	87	2	3.793,85	87	12	36.227,67
88	8	32.417,58	88	2	21.383,47	88	6	11.034,11
89	11	43.638,55	89	7	32.843,54	89	4	10.795,01
90	4	11.952,88	90	1	2.644,84	90	3	9.308,04
> 91	23	63.286,45	> 91	2	9.742,97	> 91	21	53.543,48
TOTAL	3.081	9.232.548,02	TOTAL	603	2.283.895,66	TOTAL	2.478	6.948.652,36

Idade Média = 68,38 anos

Idade Média = 71,45 anos

Idade Média = 67,62 anos

DISTRIBUIÇÃO DOS APOSENTADOS POR IDADE

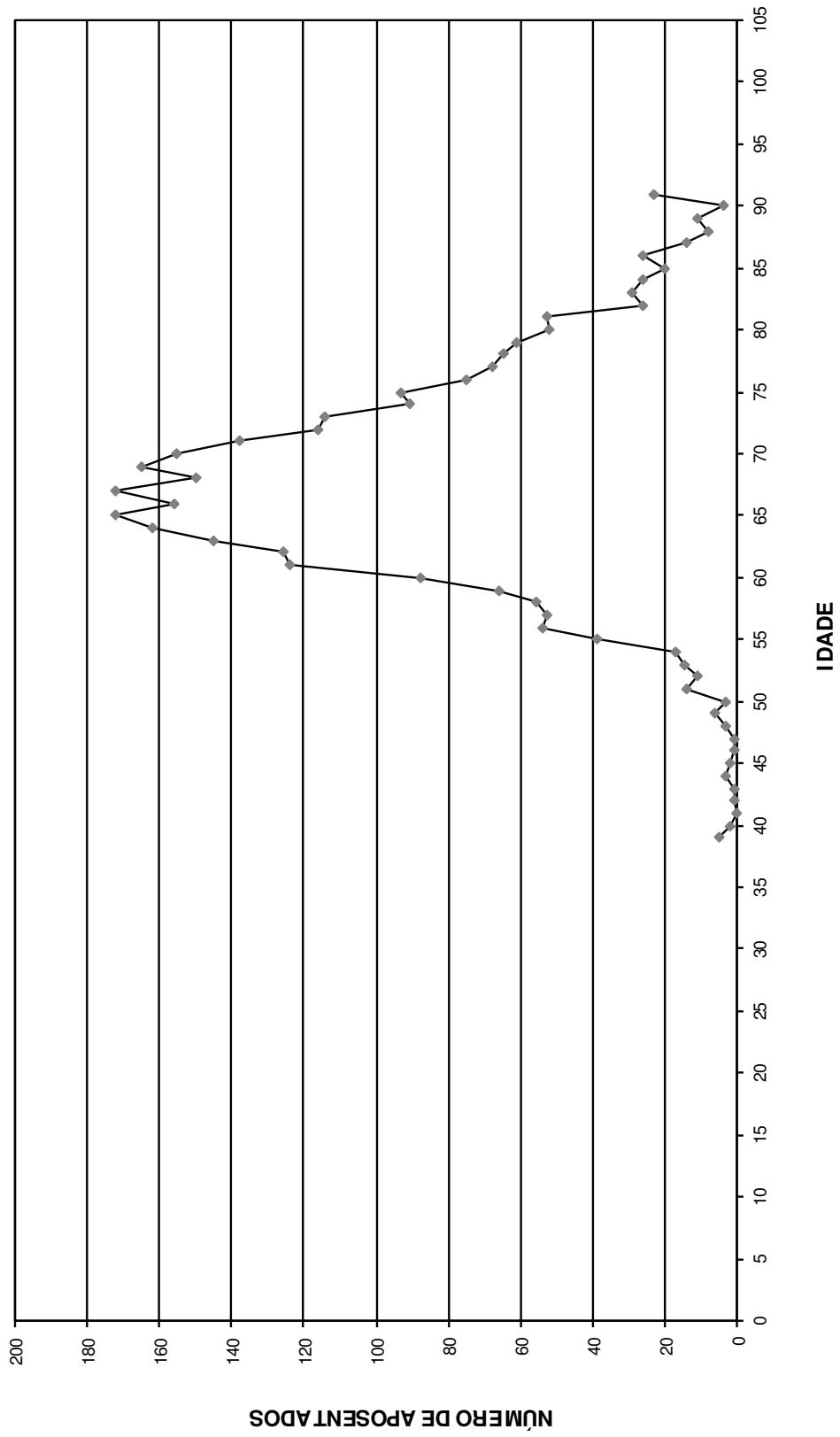

DISTRIBUIÇÃO DOS APOSENTADOS POR IDADE - HOMEM

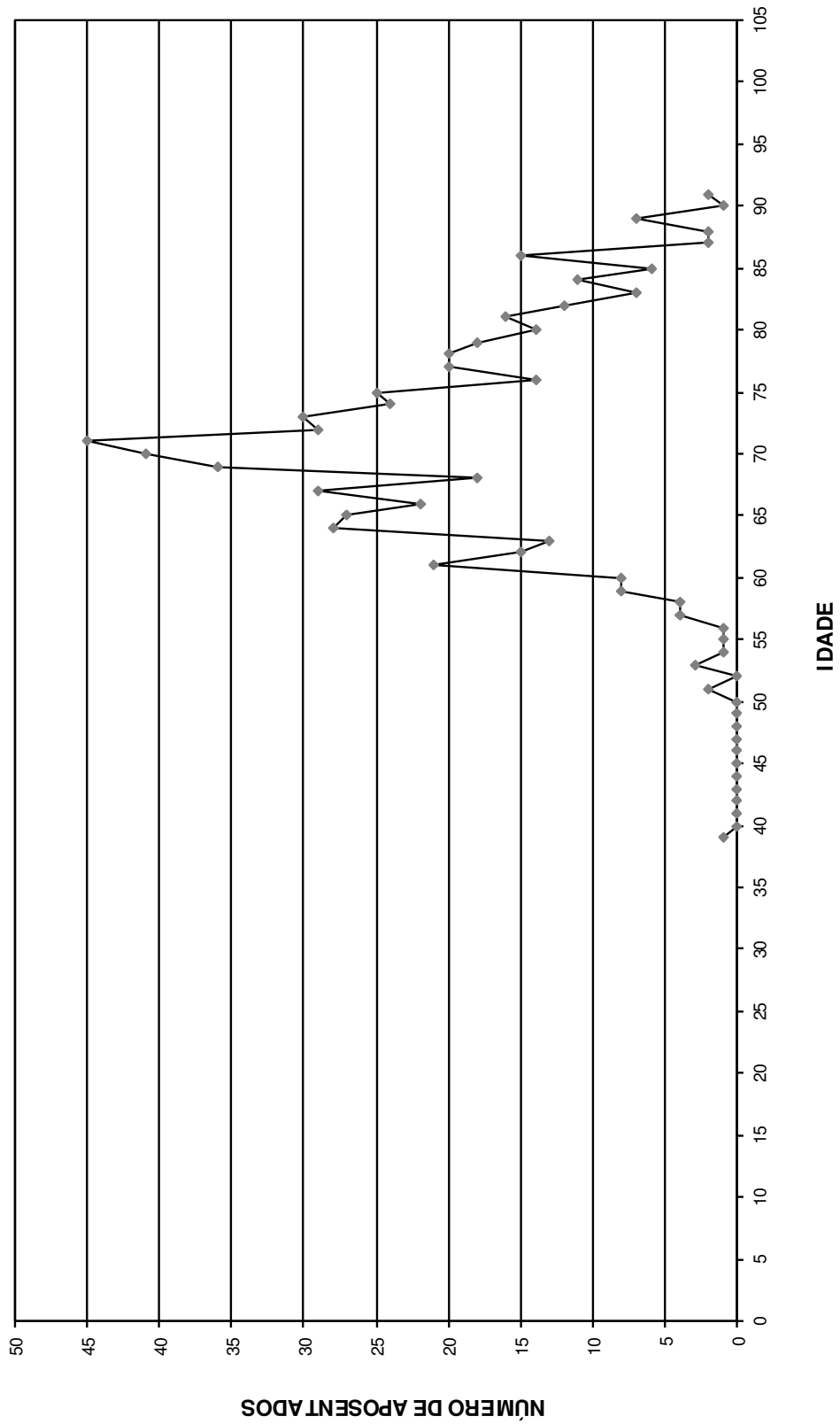

DISTRIBUIÇÃO DOS APOSENTADOS POR IDADE - MULHER

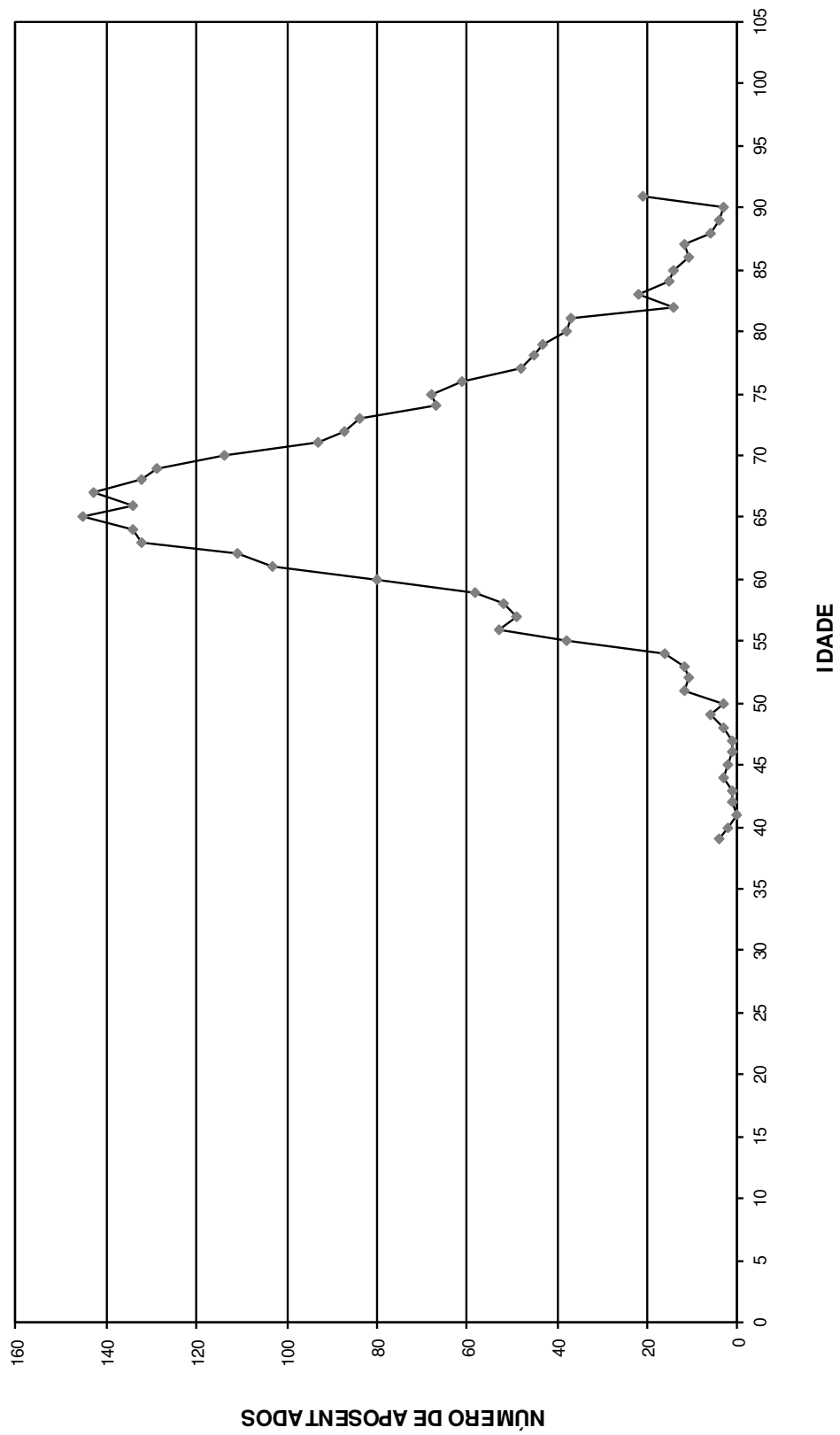

Distribuição dos Aposentados em Múltiplos de Salários

Instituto de Previdência dos Servidores do Município de Nova Iguaçu - PREVINI

(Homens e Mulheres)			(Homens)			(Mulheres)		
Faixa em Mult.de Sal.	Nº de Aposent.	Total de Proventos	Faixa em Mult.de Sal.	Nº de Aposent.	Total de Proventos	Faixa em Mult.de Sal.	Nº de Aposent.	Total de Proventos
0 a 1	115	90.620,00	0 a 1	22	17.336,00	0 a 1	93	73.284,00
1 a 2	219	279.526,30	1 a 2	54	70.095,49	1 a 2	165	209.430,81
2 a 3	722	1.406.104,22	2 a 3	269	513.440,95	2 a 3	453	892.663,27
3 a 4	1207	3.347.237,22	3 a 4	64	177.889,16	3 a 4	1143	3.169.348,06
4 a 5	439	1.522.818,85	4 a 5	21	77.017,79	4 a 5	418	1.445.801,06
5 a 6	163	678.459,42	5 a 6	38	164.108,17	5 a 6	125	514.351,25
6 a 7	37	184.821,12	6 a 7	22	109.249,61	6 a 7	15	75.571,51
7 a 8	42	249.729,14	7 a 8	27	161.009,37	7 a 8	15	88.719,77
8 a 9	25	165.517,48	8 a 9	12	79.134,09	8 a 9	13	86.383,39
9 a 10	16	119.194,61	9 a 10	8	59.633,36	9 a 10	8	59.561,25
10 a 11	17	141.148,50	10 a 11	10	83.865,78	10 a 11	7	57.282,72
11 a 12	11	97.836,49	11 a 12	7	61.545,40	11 a 12	4	36.291,09
12 a 13	8	77.159,08	12 a 13	5	48.428,29	12 a 13	3	28.730,79
13 a 14	7	74.419,28	13 a 14	3	31.905,50	13 a 14	4	42.513,78
14 a 15	8	91.866,56	14 a 15	6	69.019,07	14 a 15	2	22.847,49
15 a 16	9	109.959,31	15 a 16	7	85.946,90	15 a 16	2	24.012,41
16 a 17	7	90.954,51	16 a 17	5	65.149,27	16 a 17	2	25.805,24
17 a 18	2	27.724,00	17 a 18	1	14.069,28	17 a 18	1	13.654,72
18 a 19	2	28.759,41	18 a 19	1	14.344,20	18 a 19	1	14.415,21
19 a 20	2	30.844,14	19 a 20	1	15.745,30	19 a 20	1	15.098,84
20 a 21	7	112.200,35	20 a 21	6	95.929,26	20 a 21	1	16.271,09
21 a 22	3	50.483,43	21 a 22	3	50.483,43	21 a 22	0	0,00
22 a 23	5	88.653,06	22 a 23	4	71.272,93	22 a 23	1	17.380,13
23 a 24	1	18.652,48	23 a 24	1	18.652,48	23 a 24	0	0,00
24 a 25	3	57.967,00	24 a 25	2	38.732,52	24 a 25	1	19.234,48
25 a 26	1	20.157,64	25 a 26	1	20.157,64	25 a 26	0	0,00
26 a 27	1	21.188,80	26 a 27	1	21.188,80	26 a 27	0	0,00
27 a 28	0	0,00	27 a 28	0	0,00	27 a 28	0	0,00
28 a 29	0	0,00	28 a 29	0	0,00	28 a 29	0	0,00
29 a 30	1	23.387,96	29 a 30	1	23.387,96	29 a 30	0	0,00
30 a 31	0	0,00	30 a 31	0	0,00	30 a 31	0	0,00
31 a 32	1	25.157,66	31 a 32	1	25.157,66	31 a 32	0	0,00
32 a 33	0	0,00	32 a 33	0	0,00	32 a 33	0	0,00
33 a 34	0	0,00	33 a 34	0	0,00	33 a 34	0	0,00
34 a 35	0	0,00	34 a 35	0	0,00	34 a 35	0	0,00
35 a 36	0	0,00	35 a 36	0	0,00	35 a 36	0	0,00
36 a 37	0	0,00	36 a 37	0	0,00	36 a 37	0	0,00
37 a 38	0	0,00	37 a 38	0	0,00	37 a 38	0	0,00
38 a 39	0	0,00	38 a 39	0	0,00	38 a 39	0	0,00
39 a 40	0	0,00	39 a 40	0	0,00	39 a 40	0	0,00
40 a 41	0	0,00	40 a 41	0	0,00	40 a 41	0	0,00
41 a 42	0	0,00	41 a 42	0	0,00	41 a 42	0	0,00
42 a 43	0	0,00	42 a 43	0	0,00	42 a 43	0	0,00
43 a 44	0	0,00	43 a 44	0	0,00	43 a 44	0	0,00
44 a 45	0	0,00	44 a 45	0	0,00	44 a 45	0	0,00
45 a 46	0	0,00	45 a 46	0	0,00	45 a 46	0	0,00
46 a 47	0	0,00	46 a 47	0	0,00	46 a 47	0	0,00
47 a 48	0	0,00	47 a 48	0	0,00	47 a 48	0	0,00
48 a 49	0	0,00	48 a 49	0	0,00	48 a 49	0	0,00
49 a 50	0	0,00	49 a 50	0	0,00	49 a 50	0	0,00
+ de 51	0	0,00	+ de 51	0	0,00	+ de 51	0	0,00
TOTAL	3.081	9.232.548,02	TOTAL	603	2.283.895,66	TOTAL	2.478	6.948.652,36

Provento Médio= R\$ 2.996,61

Provento Médio= R\$ 3.787,55

Provento Médio= R\$ 2.804,14

DISTRIBUIÇÃO DOS APOSENTADOS EM MÚLTIPLOS DE SALÁRIOS

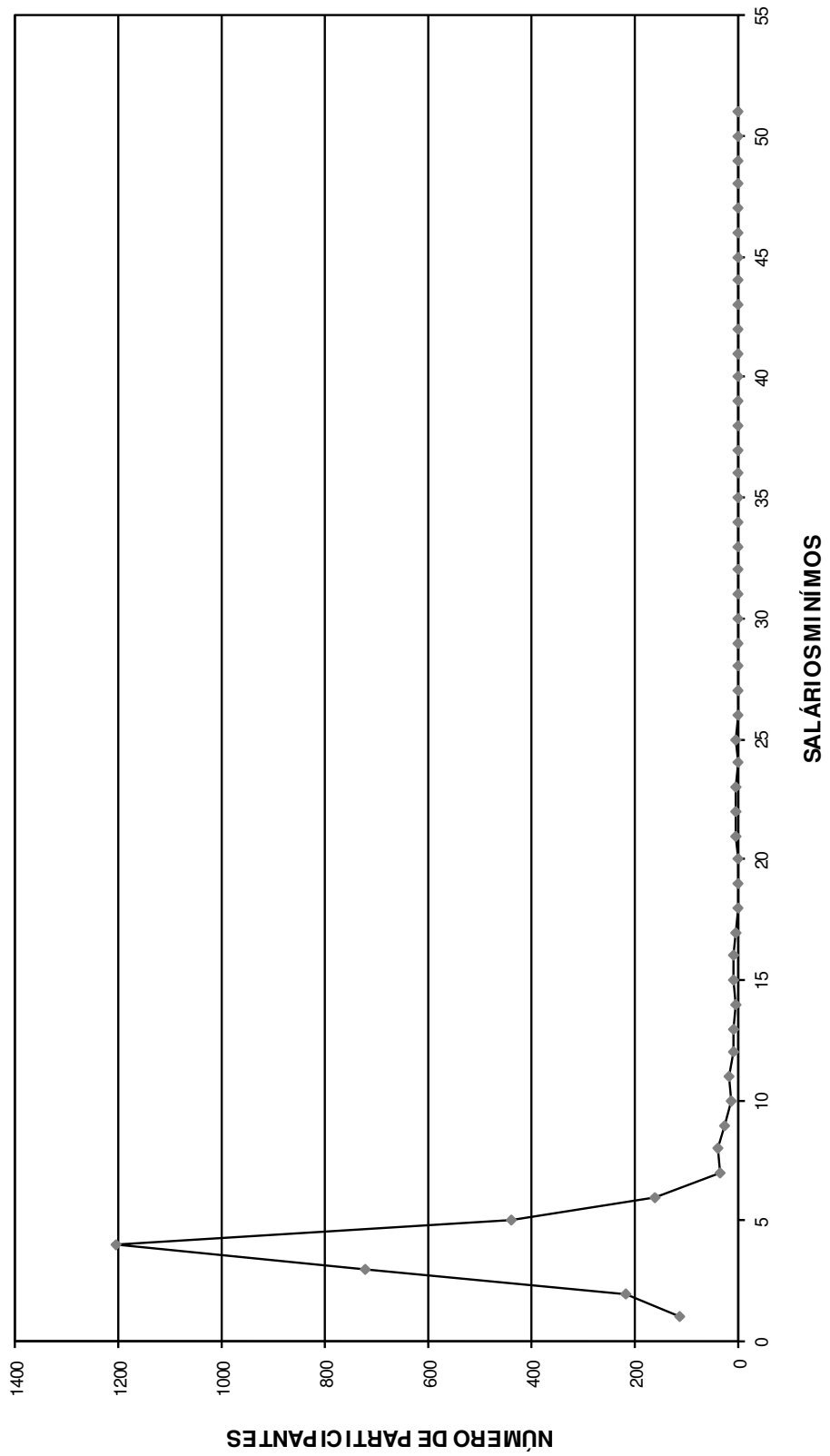

DISTRIBUIÇÃO DOS APOSENTADOS EM MÚLTIPLOS DE SALÁRIO HOMEM

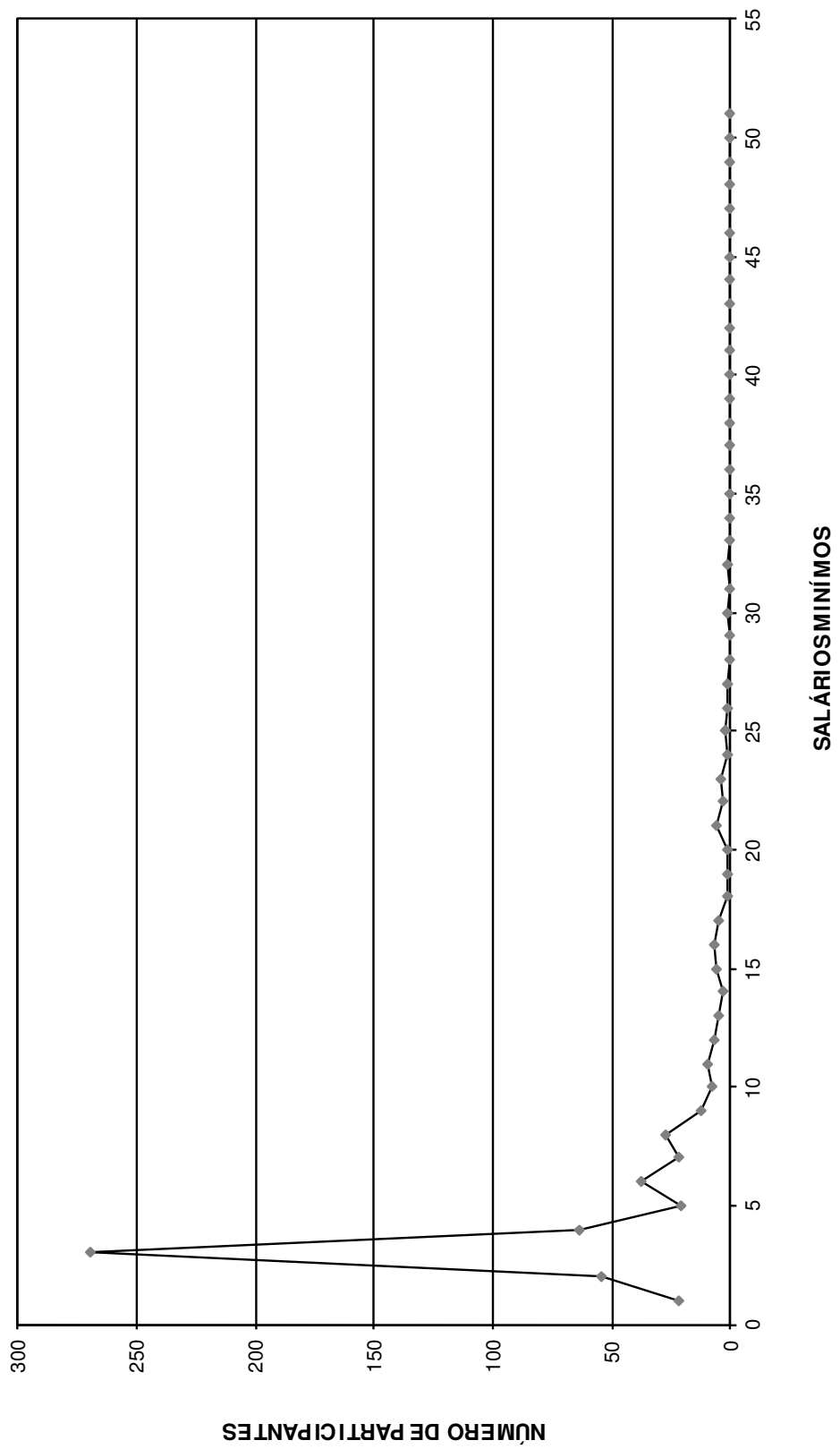

DISTRIBUIÇÃO DOS APOSENTADOS EM MÚLTIPLOS DE SALÁRIOS MULHER

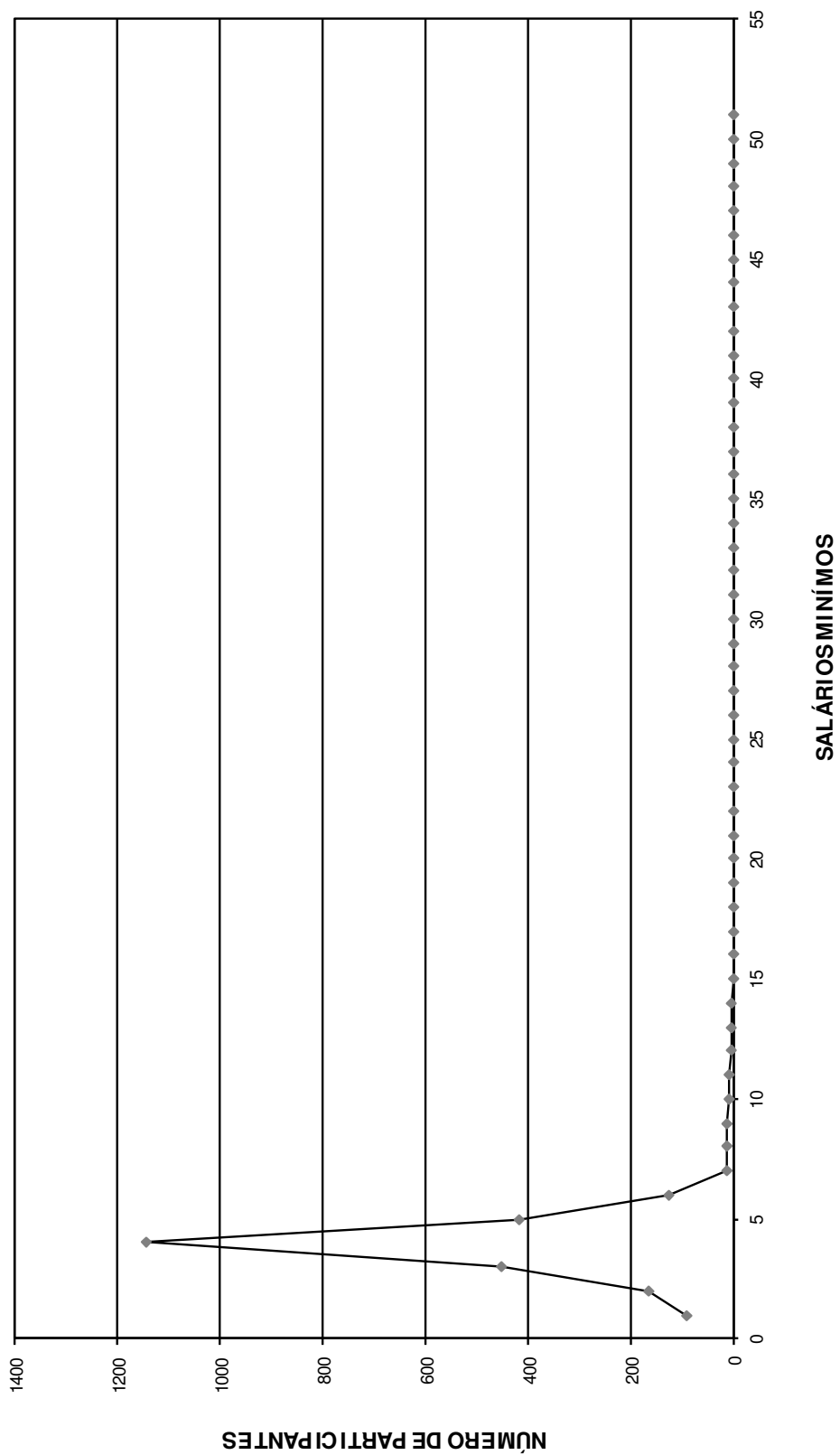

FLUXO DAS APOSENTADORIAS

Fluxo das aposentadorias

Instituto de Previdência dos Servidores Municipais de Nova Iguaçu - PREVINI

(Valores em R\$)

Ano da Aposentadoria	Número de Partic.	Vencimentos	Provento Mensal		Valor Atual do Provento	
			Projetada	Proporcional	Projetada	Proporcional
2015	955	3.339.138,99	3.339.138,99	3.339.138,99	484.542.652,80	484.542.652,80
2016	331	859.906,17	864.012,92	845.891,10	130.485.258,00	127.802.087,54
2017	136	441.326,62	447.992,84	421.749,94	63.463.435,60	59.767.984,08
2018	120	344.587,34	353.417,21	317.306,49	46.906.181,94	42.198.154,38
2019	197	506.049,37	523.892,47	446.516,20	65.864.725,01	56.261.256,11
2020	237	664.711,31	694.950,10	571.662,57	80.800.622,78	66.559.352,87
2021	189	496.107,42	523.606,76	410.850,36	57.069.288,79	44.959.859,06
2022	336	818.061,88	873.683,66	615.890,48	85.327.264,80	60.525.806,31
2023	255	613.648,75	660.979,78	444.677,54	61.748.563,34	41.766.825,15
2024	219	488.536,40	531.306,98	326.979,59	46.577.734,35	28.982.585,02
2025	153	352.127,92	387.035,17	233.188,28	32.428.883,05	19.894.181,66
2026	169	383.816,29	426.382,20	237.072,69	33.399.127,61	18.917.271,93
2027	400	791.761,60	887.856,87	408.558,64	59.953.088,77	28.160.222,32
2028	286	628.742,89	712.775,22	310.786,94	46.736.392,47	20.910.496,02
2029	466	985.263,61	1.126.299,69	434.786,99	70.643.989,54	27.841.229,00
2030	513	977.601,07	1.130.058,56	374.755,32	65.737.795,13	22.478.096,38
2031	404	792.495,88	924.495,56	273.580,34	51.157.365,67	15.686.483,40
2032	440	858.244,29	1.012.045,19	248.253,08	52.047.154,74	13.254.851,30
2033	536	988.422,42	1.175.869,08	242.058,78	57.704.910,46	12.286.047,55
2034	462	903.369,81	1.085.926,88	205.430,01	50.745.423,89	9.931.125,86
2035	494	955.735,13	1.159.846,33	172.975,43	50.852.610,51	7.804.158,44
2036	271	568.067,85	696.569,59	139.458,46	29.755.467,68	5.898.050,07
2037	249	500.422,19	620.174,36	113.035,67	24.877.005,87	4.488.861,80
2038	259	541.855,74	677.834,14	113.818,00	25.317.289,12	4.193.239,53
2039	192	428.019,54	540.826,22	96.910,37	18.520.333,13	3.254.822,15
2040	166	357.071,76	455.767,59	78.545,43	14.598.824,90	2.465.371,05
2041	157	299.612,57	386.245,60	57.791,15	11.538.576,20	1.690.194,64
2042	135	254.293,84	330.948,43	47.157,35	9.384.303,17	1.302.799,20
2043	90	176.143,51	231.595,70	32.332,93	6.055.224,51	823.718,15
2044	72	125.993,70	167.202,17	22.175,93	4.091.303,83	536.016,56
2045	50	83.413,48	111.966,52	14.479,74	2.524.306,15	317.295,66
2046	40	58.929,54	79.827,21	10.863,69	1.639.659,50	220.995,12
2047	26	50.231,20	68.745,38	6.486,48	1.331.180,29	124.114,58
2048	19	28.644,93	39.576,29	4.452,32	714.180,24	79.681,59
2049	22	36.478,53	50.866,35	5.084,01	862.751,81	85.795,96
2050	11	20.040,98	28.326,06	1.645,33	445.339,17	25.914,63
2051	6	7.878,17	11.215,03	855,26	165.724,02	12.621,27
2052	4	5.262,54	7.589,48	574,10	103.596,56	7.836,66
2053	1	1.506,67	2.184,49	162,48	28.865,80	2.147,04
2054	1	1.506,67	2.200,85	160,71	27.790,77	2.029,35
2055	0	0,00	0,00	0,00	0,00	0,00
2056	0	0,00	0,00	0,00	0,00	0,00
2057	0	0,00	0,00	0,00	0,00	0,00
2058	0	0,00	0,00	0,00	0,00	0,00
2059	0	0,00	0,00	0,00	0,00	0,00
2060	0	0,00	0,00	0,00	0,00	0,00
2061	0	0,00	0,00	0,00	0,00	0,00
2062	0	0,00	0,00	0,00	0,00	0,00
2063	0	0,00	0,00	0,00	0,00	0,00
2064	0	0,00	0,00	0,00	0,00	0,00
9.069	20.735.028,57	23.351.233,93	11.628.099,15	1.846.174.191,97	1.236.062.232,20	

Provisão Matemática de Benefícios à Conceder Iminentes

Provisão Matemática de Benefícios a Conceder - Iminentes

Instituto de Previdência dos Servidores Municipais de Nova Iguaçu - PREVINI

Data do cálculo: 31/12/2015

Aposentadoria por tempo de serviço e/ou idade

Número de complementações por ano: 13

Taxa de capitalização ao ano: 0,00%

valores em R\$

Ord	Nº do Registro	Idade	Esperança de Vida	Valor do Provento	Provisão
1	006822035	55	25,69	2.687,33	425.947,15
2	006755417	60	21,79	3.851,84	557.817,26
3	006673875	60	21,79	3.163,04	458.066,36
4	006774723	60	21,79	1.893,53	274.217,96
5	006904239	56	24,90	2.051,78	321.875,43
6	006821037	61	21,04	2.559,48	368.254,38
7	006734057	66	17,41	6.211,82	795.749,52
8	000690156	62	20,29	1.949,89	275.904,18
9	006882294	62	20,29	1.526,26	211.863,94
10	006749915	66	17,41	2.947,39	376.015,83
11	006818231	62	20,29	2.817,36	394.522,97
12	000689125	68	16,04	2.195,50	268.979,69
13	006674170	62	20,29	3.077,42	431.691,03
14	006820724	50	29,80	2.687,33	455.288,84
15	006719868	62	20,29	9.806,69	1.382.833,07
16	006874903	60	21,79	5.309,96	771.441,22
17	006821094	57	24,11	2.687,33	414.293,02
18	006752547	69	15,38	2.947,39	349.125,99
19	006781868	69	15,38	2.817,36	333.723,60
20	006688998	67	16,72	14.718,08	1.818.983,39
21	000686477	53	27,31	2.044,00	333.593,87
22	006825228	50	29,80	2.687,33	456.223,14
23	006832588	55	25,69	5.561,33	887.074,46
24	006717300	58	23,33	4.408,98	661.601,49
25	006715718	61	21,04	18.323,81	2.632.040,57
26	006738751	59	22,56	2.684,74	399.255,03
27	006840128	63	19,55	2.026,26	275.216,53
28	006736185	63	19,55	1.617,40	223.313,75
29	006733265	57	24,11	3.780,16	581.965,85
30	006768386	51	28,96	2.958,24	498.584,17
31	006822407	56	24,90	2.321,54	360.834,90
32	006849517	57	24,11	3.094,78	476.449,75
33	006825186	57	24,11	2.687,33	413.721,72
34	006822449	54	26,50	2.687,33	436.036,99
35	000686675	54	26,50	3.209,50	520.762,51
36	006767743	54	26,50	2.958,24	476.522,83
37	006819734	54	26,50	2.437,49	394.068,78
38	006838882	56	24,90	5.309,96	829.713,19
39	006826234	57	24,11	2.437,49	375.776,37
40	006821870	50	29,80	2.687,33	458.558,89
41	006841829	58	23,33	2.384,08	358.271,26

valores em R\$

Ord	Nº do Registro	Idade	Esperança de Vida	Valor do Provento	Provisão
42	006842439	63	19,55	1.526,26	209.588,09
43	006826937	54	26,50	2.559,48	414.291,42
44	006827711	55	25,69	1.859,21	295.062,42
45	006769582	55	25,69	2.817,36	445.423,89
46	006883227	56	24,90	1.826,26	286.874,25
47	006833115	58	23,33	2.559,48	384.069,74
48	006889828	55	25,69	1.769,98	279.121,41
49	006841936	58	23,33	1.526,26	229.695,00
50	006735948	59	22,56	3.492,94	518.657,92
51	006668966	59	22,56	3.769,47	559.719,17
52	006752455	60	21,79	3.094,78	451.767,43
53	006713598	61	21,04	10.090,61	1.451.822,77
54	000682807	72	13,48	19.200,00	2.089.727,48
55	006614887	64	18,83	2.732,35	370.439,64
56	006920490	60	21,79	1.668,22	245.068,71
57	006750566	57	24,11	2.947,39	452.505,48
58	006819619	54	26,50	2.687,33	432.358,24
59	006849525	62	20,29	4.707,33	664.925,56
60	006817217	62	20,29	4.255,20	602.099,33
61	000688044	62	20,29	1.880,37	263.772,53
62	000686667	60	21,79	2.600,78	378.449,11
63	006694764	66	17,41	8.195,57	1.041.241,08
64	006889976	64	18,83	1.769,98	239.066,02
65	006737076	60	21,79	2.590,10	376.895,03
66	006816490	58	23,33	1.603,20	242.326,47
67	006834451	55	25,69	2.687,33	423.785,21
68	006757884	52	28,13	2.044,00	337.443,02
69	006755870	57	24,11	2.522,59	390.504,67
70	006877237	62	20,29	4.986,30	698.245,83
71	006818850	63	19,55	1.684,35	230.036,93
72	006850507	61	21,04	1.997,89	288.405,11
73	006841860	58	23,33	2.497,56	375.871,12
74	000685214	65	18,11	8.629,82	1.136.966,47
75	006841845	55	25,69	1.526,26	240.687,38
76	006713424	57	24,11	2.090,10	319.999,20
77	006775621	80	9,19	4.712,56	384.556,81
78	006817209	64	18,83	2.156,11	289.575,24
79	006822159	50	29,80	2.321,54	394.527,20
80	006850515	58	23,33	2.044,00	306.717,98
81	006887483	68	16,04	6.341,71	776.948,83
82	006832968	57	24,11	2.687,33	412.007,81
83	006830632	63	19,55	2.687,33	369.698,04
84	006802904	62	20,29	1.526,26	212.981,50
85	006841142	59	22,56	1.601,97	237.872,52
86	006768931	61	21,04	2.958,24	426.331,85
87	006736516	61	21,04	3.094,78	446.009,55
88	006843015	58	23,33	1.526,26	231.030,81
89	006629471	63	19,55	3.231,31	442.116,01
90	000690750	69	15,38	1.722,77	203.128,61
91	006839575	66	17,41	12.985,50	1.673.732,11

valores em R\$

Ord	Nº do Registro	Idade	Esperança de Vida	Valor do Provento	Provisão
92	006888432	62	20,29	1.769,98	246.127,32
93	006833552	58	23,33	2.437,49	365.764,20
94	006922090	55	25,69	17.648,45	2.800.863,97
95	006752695	61	21,04	2.947,39	418.451,46
96	000691634	60	21,79	1.722,77	251.485,20
97	006875405	64	18,83	5.186,33	689.955,60
98	000686774	64	18,83	2.102,29	282.881,37
99	006700959	63	19,55	14.385,55	1.975.443,16
100	006838767	58	23,33	2.622,31	394.071,64
101	000685396	69	15,38	2.044,00	238.778,54
102	006827745	64	18,83	5.561,33	746.911,55
103	000688408	71	14,10	1.722,77	191.314,03
104	006882450	58	23,33	1.526,26	230.028,95
105	006716641	57	24,11	2.490,10	384.416,38
106	006837454	51	28,96	2.669,63	446.594,66
107	006882336	67	16,72	1.333,09	166.534,74
108	006822993	67	16,72	2.437,49	305.151,69
109	006827018	53	27,31	2.559,48	417.237,30
110	000691709	59	22,56	3.232,82	482.217,80
111	006682983	64	18,83	3.231,31	431.515,24
112	006757850	52	28,13	2.044,00	339.705,39
113	006752752	59	22,56	2.947,39	440.969,87
114	006754790	59	22,56	2.947,39	435.658,99
115	006775506	67	16,72	12.521,63	1.574.283,77
116	006824957	61	21,04	2.687,33	384.089,54
117	000686345	66	17,41	19.200,00	2.454.512,07
118	006826135	65	18,11	2.437,49	320.504,90
119	006752737	68	16,04	2.947,39	361.096,80
120	006688220	67	16,72	2.538,98	315.822,85
121	006901649	67	16,72	5.309,96	666.177,22
122	006825707	54	26,50	2.559,48	411.288,22
123	006767552	51	28,96	2.817,36	474.335,55
124	006824130	52	28,13	2.559,48	423.959,84
125	000690917	66	17,41	1.722,77	220.691,10
126	000684647	61	21,04	6.213,83	888.118,35
127	006815765	66	17,41	13.575,59	1.749.790,22
128	006847206	56	24,90	14.465,70	2.269.323,93
129	006825848	59	22,56	2.687,33	399.034,91
130	006769293	52	28,13	2.958,24	488.374,49
131	006840375	59	22,56	1.889,20	282.224,65
132	006819742	50	29,80	2.687,33	458.091,74
133	006738603	61	21,04	8.568,87	1.214.512,50
134	006816516	58	23,33	2.231,82	337.831,81
135	006836076	50	29,80	2.265,37	383.800,16
136	006615546	58	23,33	2.136,21	321.022,22
137	000686311	55	25,69	2.892,41	457.871,01
138	006873681	66	17,41	1.769,98	226.738,82
139	006826663	64	18,83	2.687,33	360.920,47
140	006835961	51	28,96	2.622,31	437.739,31
141	006830152	53	27,31	2.559,48	418.695,91

valores em R\$

Ord	Nº do Registro	Idade	Esperança de Vida	Valor do Provento	Provisão
142	006769608	58	23,33	2.817,36	425.232,42
143	007008667	80	9,19	1.439,85	119.352,00
144	006836035	54	26,50	2.497,56	404.757,14
145	006837553	50	29,80	2.622,31	448.375,74
146	006821821	68	16,04	1.684,35	205.446,93
147	006715312	61	21,04	2.136,21	303.794,04
148	006840763	58	23,33	2.086,31	314.436,40
149	000690818	61	21,04	2.122,77	304.915,67
150	006826382	50	29,80	2.559,48	434.073,35
151	006713614	60	21,79	10.664,73	1.544.449,02
152	006822605	51	28,96	2.687,33	453.887,39
153	006829352	60	21,79	1.859,21	272.264,15
154	006826432	54	26,50	2.559,48	414.791,95
155	006752836	64	18,83	3.344,86	449.229,69
156	006658066	68	16,04	9.212,75	1.131.179,47
157	006657795	61	21,04	2.182,31	313.987,69
158	006750582	58	23,33	2.693,81	408.352,91
159	006903405	56	24,90	2.051,78	320.178,81
160	006825368	61	21,04	2.559,48	364.597,46
161	006830582	56	24,90	5.561,33	867.841,59
162	006836449	51	28,96	2.497,56	420.046,16
163	006840219	60	21,79	2.497,56	366.323,47
164	006662928	65	18,11	3.779,60	493.065,32
165	006840458	52	28,13	2.265,37	376.078,39
166	006828180	52	28,13	2.687,33	446.624,51
167	006780076	52	28,13	2.958,24	491.648,77
168	006838791	53	27,31	2.497,56	406.194,44
169	006833099	61	21,04	2.321,54	333.467,08
170	006837231	54	26,50	2.622,31	423.435,79
171	006613780	65	18,11	2.732,35	361.397,71
172	006821995	54	26,50	2.687,33	431.832,70
173	006660955	70	14,73	8.046,01	917.885,04
174	000684753	59	22,56	14.219,28	2.117.790,72
175	006841993	65	18,11	1.783,51	234.513,25
176	006822316	55	25,69	2.559,48	404.653,13
177	006644504	70	14,73	4.247,30	485.694,45
178	006824874	55	25,69	2.744,74	435.598,78
179	006819593	69	15,38	2.437,49	286.736,38
180	006611701	67	16,72	9.232,72	1.158.319,04
181	006828222	66	17,41	2.559,48	329.223,57
182	006719801	57	24,11	933,80	144.753,62
183	006769962	57	24,11	3.016,22	466.920,11
184	006781579	52	28,13	2.958,24	493.285,91
185	006734230	64	18,83	2.423,89	323.074,70
186	006719991	65	18,11	8.564,79	1.132.832,71
187	006836597	64	18,83	2.497,56	334.798,63
188	006663108	62	20,29	2.851,05	396.457,20
189	006880702	64	18,83	1.526,26	203.431,67
190	006732721	57	24,11	3.207,76	495.889,15
191	006831606	61	21,04	1.603,20	230.284,39

valores em R\$

Ord	Nº do Registro	Idade	Esperança de Vida	Valor do Provento	Provisão
192	006842264	58	23,33	2.397,92	365.597,83
193	006734875	56	24,90	9.171,43	1.436.883,04
194	000687632	60	21,79	14.053,02	2.035.135,72
195	006713630	62	20,29	10.297,88	1.447.068,45
196	006701643	59	22,56	14.216,93	2.098.227,70
197	006842926	56	24,90	2.497,56	393.356,63
198	006888820	50	29,80	2.497,56	424.440,39
199	006825822	51	28,96	2.559,48	428.626,39
200	006840177	56	24,90	2.265,37	354.914,31
201	006820856	55	25,69	2.687,33	425.947,15
202	006782205	69	15,38	2.683,33	321.499,74
203	006824916	64	18,83	2.687,33	356.821,79
204	006884662	55	25,69	1.526,26	241.608,28
205	006832240	51	28,96	2.559,48	430.001,62
206	006821987	50	29,80	2.437,49	415.503,13
207	006819759	52	28,13	2.559,48	424.904,15
208	006828305	56	24,90	2.687,33	421.022,56
209	006757421	67	16,72	3.020,35	381.347,41
210	006822647	50	29,80	2.559,48	435.408,13
211	006737944	57	24,11	5.623,15	863.308,28
212	000686527	60	21,79	3.209,91	470.805,66
213	006750475	57	24,11	2.673,38	412.710,75
214	006825343	57	24,11	2.321,54	358.394,44
215	006649370	62	20,29	3.409,09	477.384,61
216	006819767	60	21,79	2.559,48	370.066,56
217	006834378	55	25,69	4.099,37	655.529,68
218	006817233	58	23,33	2.156,11	325.899,78
219	006832141	61	21,04	2.559,48	362.769,01
220	006649263	61	21,04	2.732,35	391.174,72
221	006610752	61	21,04	2.732,35	387.270,81
222	006874424	63	19,55	5.309,96	721.224,70
223	006613830	62	20,29	2.732,35	382.618,77
224	006836423	51	28,96	2.497,56	419.598,84
225	006757371	63	19,55	2.947,39	400.328,90
226	006854632	58	23,33	2.288,10	346.350,95
227	006732515	56	24,90	2.947,39	462.984,62
228	006770291	60	21,79	2.297,89	336.504,79
229	006826705	69	15,38	2.321,54	276.256,39
230	000692053	64	18,83	1.745,00	236.135,62
231	006686083	64	18,83	2.495,30	331.324,18
232	006769046	51	28,96	2.555,44	427.492,15
233	006758601	61	21,04	3.025,60	433.878,11
234	006825145	50	29,80	2.321,54	395.737,89
235	006826374	60	21,79	2.559,48	370.066,56
236	006735252	65	18,11	14.703,23	1.918.100,52
237	006821763	62	20,29	1.984,35	279.811,52
238	006820799	50	29,80	2.687,33	458.091,74
239	006773774	55	25,69	2.044,00	325.622,46
240	006729453	69	15,38	2.947,39	344.311,87
241	006820583	56	24,90	2.559,48	397.817,70

valores em R\$

Ord	Nº do Registro	Idade	Esperança de Vida	Valor do Provento	Provisão
242	006756811	53	27,31	2.327,92	381.258,07
243	006752992	56	24,90	2.947,39	463.593,92
244	006637177	65	18,11	3.077,42	402.259,43
245	006734180	58	23,33	4.002,30	601.451,74
246	006822761	53	27,31	2.687,33	437.568,46
247	006851109	65	18,11	1.997,85	259.076,87
248	006826721	56	24,90	2.559,48	399.934,15
249	006819635	55	25,69	2.559,48	409.286,08
250	000688903	60	21,79	2.299,43	337.796,18
251	006837470	60	21,79	2.497,56	366.323,47
252	006739502	55	25,69	4.471,63	706.963,55
253	006754071	58	23,33	3.094,78	464.395,64
254	006819775	56	24,90	2.437,49	379.864,69
255	006902407	55	25,69	5.188,34	819.231,71
256	006674436	67	16,72	2.732,35	340.605,88
257	006828701	59	22,56	2.990,17	448.043,84
258	006611826	61	21,04	2.732,35	388.572,11
259	006825947	57	24,11	2.559,48	394.582,99
260	006817712	61	21,04	1.603,20	231.047,93
261	006835730	53	27,31	2.497,56	409.989,96
262	006824932	54	26,50	2.687,33	431.307,17
263	006610810	62	20,29	3.163,04	445.245,58
264	006774822	54	26,50	14.053,02	2.252.712,87
265	006905350	65	18,11	12.667,67	1.649.273,92
266	006834667	57	24,11	2.559,48	391.862,38
267	006733901	61	21,04	14.219,28	2.052.622,04
268	000687749	65	18,11	9.552,35	1.253.563,39
269	006822464	60	21,79	2.559,48	376.591,86
270	006828743	67	16,72	2.437,49	301.896,44
271	006817423	65	18,11	4.545,76	600.074,02
272	006758288	63	19,55	9.565,75	1.304.038,49
273	006883243	68	16,04	1.526,26	185.339,77
274	006756241	61	21,04	2.533,27	359.657,37
275	000691568	57	24,11	3.094,78	474.475,98
276	006701650	64	18,83	19.200,00	2.564.004,28
277	006775613	55	25,69	2.090,10	330.444,27
278	006819973	65	18,11	2.687,33	351.269,52
279	006902258	59	22,56	5.309,96	794.442,66
280	006737670	68	16,04	3.705,18	454.937,29
281	006835458	52	28,13	2.497,56	412.321,04
282	006830327	60	21,79	5.930,80	871.260,09
283	006825459	50	29,80	2.687,33	455.755,99
284	006836464	56	24,90	2.366,28	371.702,17
285	006817720	61	21,04	1.603,20	227.993,78
286	006838924	70	14,73	2.497,56	291.083,17
287	006837520	61	21,04	2.622,31	374.796,48
288	006880975	56	24,90	1.769,98	278.033,62
289	006729800	58	23,33	4.322,08	650.452,85
290	006737118	60	21,79	3.096,14	448.378,01
291	006845903	59	22,56	9.704,73	1.438.845,23

valores em R\$

Ord	Nº do Registro	Idade	Esperança de Vida	Valor do Provento	Provisão
292	006754931	60	21,79	2.673,38	388.393,80
293	006689392	61	21,04	9.654,39	1.370.668,14
294	006875116	64	18,83	5.120,69	685.128,29
295	006781165	54	26,50	2.958,24	477.679,86
296	006820260	57	24,11	2.559,48	394.582,99
297	006831622	55	25,69	2.559,48	404.138,35
298	006816631	60	21,79	1.603,20	232.172,84
299	006837009	51	28,96	2.497,56	418.704,20
300	006883961	61	21,04	7.659,17	1.101.990,60
301	006663900	62	20,29	3.012,41	420.365,87
302	006782650	62	20,29	3.166,44	443.405,64
303	006873608	61	21,04	1.769,98	251.711,85
304	006830020	66	17,41	1.859,21	239.148,48
305	006883433	57	24,11	708,00	109.600,57
306	006839617	52	28,13	2.622,31	435.818,42
307	000685545	64	18,83	2.446,90	325.519,66
308	006901052	57	24,11	5.309,96	812.967,30
309	006827802	57	24,11	5.561,33	851.452,63
310	006688303	71	14,10	3.063,78	345.304,36
311	006839260	60	21,79	2.622,31	384.013,10
312	006900997	67	16,72	5.309,96	666.177,22
313	006842918	65	18,11	1.526,26	201.082,58
314	006826945	61	21,04	2.687,33	382.809,67
315	006909428	66	17,41	2.435,64	310.728,88
316	006757686	57	24,11	2.044,00	313.810,25
317	006769301	58	23,33	3.564,88	538.057,81
318	006753263	58	23,33	2.673,38	403.501,10
319	006836068	60	21,79	2.378,52	346.107,24
320	006769830	64	18,83	2.958,24	395.800,94
321	006833503	51	28,96	2.559,48	431.376,84
322	006840151	64	18,83	2.622,31	348.188,48
323	006903546	68	16,04	1.726,80	210.624,73
324	006753313	57	24,11	3.094,78	472.502,21
325	006671770	60	21,79	3.012,41	435.554,18
326	006820500	52	28,13	2.687,33	444.641,56
327	006836001	61	21,04	2.622,31	372.923,14
328	006825525	51	28,96	2.687,33	450.999,56
329	000688457	61	21,04	2.510,72	360.043,11
330	006738868	57	24,11	2.090,10	319.554,86
331	006828651	59	22,56	1.868,17	277.399,89
332	006847420	66	17,41	1.997,89	258.564,92
333	006828149	59	22,56	5.561,33	825.787,98
334	006873947	56	24,90	5.269,00	825.491,42
335	000690248	64	18,83	2.222,77	295.702,86
336	006835854	50	29,80	2.622,31	443.817,27
337	006774129	58	23,33	6.264,64	946.911,25
338	006841548	60	21,79	4.099,70	598.462,87
339	000689976	61	21,04	1.722,77	247.049,24
340	006836506	54	26,50	2.622,31	419.846,04
341	006826101	64	18,83	2.559,48	340.496,57

valores em R\$

Ord	Nº do Registro	Idade	Esperança de Vida	Valor do Provento	Provisão
342	006820252	52	28,13	2.687,33	442.658,60
343	006824585	50	29,80	2.687,33	459.493,18
344	006819395	52	28,13	2.687,33	446.624,51
345	006769632	58	23,33	2.958,24	445.848,58
346	006732341	58	23,33	3.176,78	478.785,65
347	006825939	51	28,96	2.559,48	429.543,21
348	006875132	55	25,69	1.769,98	282.325,28
349	006816664	55	25,69	2.998,55	478.291,54
350	006823355	61	21,04	1.603,20	230.284,39
351	006823397	60	21,79	2.165,98	316.685,78
352	006824759	53	27,31	2.559,48	420.154,52
353	006835888	50	29,80	2.497,56	424.874,55
354	000687293	63	19,55	11.780,42	1.626.517,70
355	006819809	52	28,13	2.559,48	422.071,23
356	006824361	54	26,50	2.321,54	376.685,16
357	000692715	55	25,69	2.963,09	472.635,40
358	006883102	60	21,79	1.526,26	220.676,77
359	006819361	50	29,80	2.559,48	435.853,05
360	006753420	57	24,11	3.536,42	545.193,23
361	006842280	55	25,69	1.526,26	240.687,38
362	006737274	60	21,79	2.606,26	376.830,32
363	006817563	60	21,79	1.603,20	233.659,13
364	006839310	58	23,33	1.526,26	230.362,91
365	006698385	58	23,33	2.006,07	303.220,97
366	006663009	62	20,29	14.551,81	2.027.076,32
367	006719421	65	18,11	9.047,09	1.184.915,90
368	006838114	63	19,55	2.052,63	278.798,23
369	006676902	71	14,10	2.985,48	335.655,99
370	006701668	58	23,33	18.916,50	2.859.261,92
371	000692335	65	18,11	13.192,73	1.727.878,86
372	006769020	63	19,55	2.958,24	402.540,42
373	006732432	63	19,55	3.094,78	421.120,01
374	006819650	65	18,11	2.559,48	337.207,84
375	006825780	52	28,13	2.687,33	446.624,51
376	006756472	62	20,29	2.037,61	283.343,03
377	006819890	51	28,96	2.687,33	449.555,64
378	006900773	66	17,41	5.309,96	677.422,75
379	006832216	69	15,38	2.159,21	256.939,60
380	006840169	62	20,29	2.265,37	316.673,31
381	006836779	60	21,79	1.769,98	259.607,47
382	006841894	63	19,55	1.603,50	218.994,99
383	006737845	61	21,04	5.037,06	715.129,35
384	006842595	69	15,38	1.780,16	209.410,76
385	006881007	66	17,41	5.120,69	651.928,16
386	006687321	64	18,83	9.559,29	1.274.135,70
387	006613574	58	23,33	1.928,46	289.380,31
388	006719314	57	24,11	8.933,53	1.369.643,53
389	000690321	64	18,83	1.722,77	232.689,51
390	006756498	63	19,55	1.889,61	256.656,06
391	000689356	72	13,48	1.722,77	184.169,17

valores em R\$

Ord	Nº do Registro	Idade	Esperança de Vida	Valor do Provento	Provisão
392	006903462	63	19,55	5.067,73	689.587,79
393	000686097	64	18,83	8.880,06	1.183.602,70
394	006849426	65	18,11	2.122,77	277.474,07
395	006780605	59	22,56	2.683,33	402.067,26
396	006903348	61	21,04	2.051,78	293.741,46
397	006821367	60	21,79	6.280,55	918.272,96
398	000691014	62	20,29	1.722,77	242.085,37
399	006638068	69	15,38	2.156,38	252.493,70
400	006774913	56	24,90	3.855,77	600.893,08
401	006913826	65	18,11	2.319,55	305.597,40
402	006873343	69	15,38	1.769,98	210.140,55
403	006780118	64	18,83	2.958,24	394.296,98
404	006890032	61	21,04	5.309,96	755.138,39
405	006841852	55	25,69	4.328,29	686.042,58
406	006875181	57	24,11	4.002,79	613.687,47
407	006921837	66	17,41	4.745,27	601.633,58
408	006841712	53	27,31	2.265,37	369.292,54
409	006824486	63	19,55	2.559,48	354.663,07
410	006850705	58	23,33	2.319,64	349.094,99
411	006819825	50	29,80	2.687,33	459.026,04
412	006846810	52	28,13	3.757,32	620.294,24
413	006820401	59	22,56	2.559,48	378.321,32
414	006839922	64	18,83	2.265,37	302.521,79
415	006839070	53	27,31	2.622,31	430.966,59
416	006826952	50	29,80	2.321,54	393.316,51
417	006736789	56	24,90	9.463,00	1.484.519,41
418	006754998	58	23,33	2.884,56	432.850,50
419	006780381	54	26,50	2.958,24	476.522,83
420	006752703	59	22,56	2.947,39	438.978,29
421	006734727	63	19,55	3.273,58	444.633,62
422	006849210	66	17,41	2.374,02	303.492,75
423	006775803	56	24,90	3.606,56	563.546,69
424	006826978	57	24,11	2.559,48	393.494,74
425	006733000	61	21,04	3.023,99	433.647,23
426	006767842	59	22,56	2.683,33	397.232,19
427	006873483	61	21,04	1.526,26	219.959,59
428	006772776	62	20,29	2.397,89	332.857,06
429	006679328	68	16,04	4.648,76	562.006,57
430	006840565	60	21,79	2.378,52	347.209,77
431	006838395	57	24,11	1.769,98	271.740,64
432	006826754	60	21,79	2.559,48	370.066,56
433	006921993	66	17,41	1.452,10	187.546,98
434	006823033	61	21,04	2.687,33	387.289,19
435	006884266	56	24,90	1.769,98	276.935,92
436	006836159	56	24,90	2.622,31	410.293,81
437	006836621	52	28,13	2.622,31	435.818,42
438	006836803	58	23,33	2.622,31	395.219,18
439	006839476	60	21,79	2.497,56	361.113,76
440	006839773	64	18,83	2.265,37	304.249,35
441	006876338	58	23,33	865,40	130.049,31

valores em R\$

Ord	Nº do Registro	Idade	Esperança de Vida	Valor do Provento	Provisão
442	006880595	59	22,56	2.622,31	389.970,89
443	006833578	50	29,80	2.687,33	456.690,29
444	006825384	54	26,50	2.687,33	434.985,92
445	006735880	58	23,33	1.969,24	295.499,67
446	006875603	63	19,55	1.769,98	242.614,59
447	006690606	67	16,72	3.295,19	408.127,27
448	006781488	55	25,69	3.112,81	496.516,88
449	006611917	60	21,79	2.732,35	397.594,35
450	006836969	66	17,41	2.265,37	290.795,99
451	006839039	51	28,96	2.265,37	378.967,18
452	006882989	59	22,56	1.769,98	264.414,56
453	006730600	56	24,90	3.094,78	485.497,30
454	006876510	61	21,04	5.309,96	757.667,30
455	006720163	58	23,33	2.944,06	445.643,97
456	006900310	55	25,69	5.309,96	849.114,95
457	006841027	53	27,31	2.622,31	431.464,73
458	006649115	60	21,79	3.163,04	463.931,12
459	006661250	61	21,04	3.163,04	455.093,74
460	006729768	63	19,55	3.132,63	426.270,42
461	006820146	50	29,80	2.687,33	457.624,59
462	006840920	60	21,79	1.526,26	223.860,43
463	006842561	56	24,90	3.860,10	603.961,83
464	006843072	53	27,31	2.958,24	480.555,88
465	006819098	50	29,80	2.559,48	434.963,20
466	006836324	56	24,90	2.753,44	431.379,98
467	006842744	58	23,33	2.156,95	326.970,65
468	006769517	54	26,50	3.106,14	503.991,67
469	006822209	50	29,80	2.687,33	458.558,89
470	006729305	58	23,33	3.094,78	469.812,84
471	006842967	66	17,41	2.622,31	336.614,87
472	006875629	68	16,04	5.309,96	641.941,59
473	006756225	56	24,90	9.366,17	1.457.711,71
474	006734115	62	20,29	852,26	118.512,34
475	006701676	68	16,04	19.200,00	2.336.716,38
476	006800189	73	12,88	2.299,28	244.527,64
477	006769616	61	21,04	2.817,36	399.990,63
478	006757603	65	18,11	12.354,85	1.602.150,25
479	006835466	60	21,79	1.603,50	232.959,57
480	006758346	65	18,11	9.684,84	1.260.922,80
481	006756746	62	20,29	21.592,30	3.049.982,11
482	006902357	60	21,79	5.188,34	756.177,03
483	006882542	63	19,55	1.603,50	222.194,44
484	000691600	55	25,69	3.778,20	603.411,54
485	006675219	61	21,04	4.273,93	613.909,29
486	006824601	59	22,56	2.687,33	400.850,76
487	006889125	55	25,69	5.309,96	839.503,30
488	006837538	52	28,13	2.378,52	395.740,18
489	006835144	55	25,69	4.099,37	647.284,86
490	006833065	56	24,90	2.559,48	399.934,15
491	006828115	62	20,29	1.859,21	259.442,91

valores em R\$

Ord	Nº do Registro	Idade	Esperança de Vida	Valor do Provento	Provisão
492	006750046	55	25,69	3.094,78	489.906,35
493	000688531	64	18,83	3.404,38	460.685,04
494	006756373	61	21,04	2.077,73	299.930,40
495	000689018	66	17,41	2.022,77	256.991,43
496	000690719	67	16,72	1.997,85	251.179,99
497	006737316	61	21,04	11.220,08	1.595.626,55
498	006918999	60	21,79	2.262,55	328.707,62
499	006734917	57	24,11	2.673,38	408.164,06
500	006737373	65	18,11	8.224,27	1.087.793,40
501	000692111	54	26,50	2.635,88	427.688,89
502	006776918	55	25,69	3.646,88	576.570,79
503	006823983	57	24,11	2.003,20	306.694,61
504	006750681	54	26,50	6.211,82	996.975,62
505	006672737	63	19,55	3.012,41	409.160,24
506	006881460	55	25,69	4.099,70	655.582,45
507	006820096	53	27,31	2.687,33	436.547,48
508	006827067	55	25,69	2.687,33	429.190,07
509	006831812	55	25,69	5.561,33	884.837,42
510	006882039	55	25,69	5.309,96	849.114,95
511	006839765	51	28,96	2.622,31	439.617,95
512	006757470	62	20,29	9.052,35	1.256.579,17
513	006770804	64	18,83	3.920,45	528.527,15
514	006737381	60	21,79	8.868,78	1.294.639,98
515	006828248	68	16,04	2.437,49	299.943,30
516	006828636	51	28,96	2.687,33	449.074,33
517	006819668	59	22,56	2.687,33	398.429,63
518	006730055	58	23,33	2.673,38	404.670,99
519	006875686	56	24,90	1.769,98	276.570,02
520	006832158	51	28,96	2.687,33	448.593,03
521	006825715	54	26,50	2.334,17	373.713,27
522	006833271	54	26,50	2.687,33	434.985,92
523	006840136	53	27,31	2.265,37	372.735,20
524	006824866	51	28,96	2.559,48	431.835,25
525	006636104	65	18,11	10.538,58	1.369.348,11
526	006836563	69	15,38	2.497,56	299.241,95
527	006877757	64	18,83	5.309,96	719.900,34
528	006768774	56	24,90	2.817,36	441.394,29
529	006820054	58	23,33	2.437,49	367.897,53
530	000685313	53	27,31	2.044,00	333.205,59
531	006782189	53	27,31	2.958,24	480.555,88
532	006819494	51	28,96	2.687,33	449.074,33
533	006827919	56	24,90	2.131,65	330.879,80
534	006833453	52	28,13	2.559,48	424.431,99
535	006839641	60	21,79	2.622,31	384.620,87
536	006835912	63	19,55	2.622,31	360.753,19
537	006660153	66	17,41	2.791,32	360.514,87
538	006664387	66	17,41	6.654,30	847.175,98
539	006826291	57	24,11	2.437,49	372.667,23
540	006671143	63	19,55	2.791,32	381.915,46
541	006890024	57	24,11	5.309,96	812.967,30

valores em R\$

Ord	Nº do Registro	Idade	Esperança de Vida	Valor do Provento	Provisão
542	006873517	55	25,69	5.309,96	838.435,34
543	006823280	50	29,80	2.687,33	455.755,99
544	000686915	60	21,79	2.944,92	429.891,28
545	006881502	58	23,33	1.769,98	269.859,23
546	006781504	50	29,80	2.958,24	500.158,07
547	006833461	50	29,80	2.687,33	454.354,54
548	006730329	59	22,56	3.691,14	549.750,91
549	006732861	57	24,11	2.643,45	405.842,33
550	006633077	63	19,55	3.077,42	423.363,02
551	006835995	55	25,69	2.497,56	395.868,23
552	006903926	70	14,73	2.557,30	298.045,69
553	006889653	65	18,11	1.769,98	234.108,63
554	006882302	58	23,33	2.497,56	376.964,07
555	006841746	61	21,04	2.555,95	364.094,62
556	006877500	64	18,83	5.309,96	713.151,43
557	006826986	50	29,80	2.687,33	456.223,14
558	000686998	52	28,13	2.346,84	390.902,16
559	006635528	64	18,83	3.241,46	435.342,61
560	006695613	66	17,41	3.299,58	422.684,36
561	006822670	52	28,13	2.687,33	443.154,34
562	006839245	53	27,31	2.497,56	407.617,76
563	006757769	56	24,90	2.676,48	420.429,29
564	006840672	63	19,55	1.526,26	209.588,09
565	006649768	62	20,29	2.869,10	400.367,72
566	006822332	52	28,13	2.559,48	423.015,53
567	006769533	50	29,80	2.817,36	481.236,61
568	006824049	61	21,04	1.603,20	227.230,25
569	006732762	56	24,90	2.947,39	461.766,02
570	006886154	51	28,96	2.622,31	440.557,28
571	006769368	55	25,69	2.817,36	448.823,72
572	006837892	51	28,96	2.622,31	440.087,62
573	006836530	58	23,33	2.497,56	375.871,12
574	006881544	61	21,04	1.769,98	252.554,82
575	006770895	64	18,83	2.196,91	293.937,96
576	006834691	61	21,04	2.559,48	364.597,46
577	006672190	62	20,29	2.732,35	381.951,88
578	000691816	57	24,11	1.997,89	305.032,16
579	006819239	54	26,50	2.687,33	434.460,38
580	006816987	69	15,38	2.431,92	286.743,17
581	006876791	61	21,04	1.769,98	253.397,78
582	006780092	63	19,55	2.817,36	386.181,00
583	006840466	58	23,33	2.497,56	378.603,50
584	006824494	60	21,79	2.687,33	392.911,84
585	006772503	64	18,83	1.504,73	201.326,99
586	006711089	58	23,33	3.126,84	473.311,48
587	006771968	61	21,04	2.585,91	370.825,53
588	006881064	56	24,90	5.309,96	834.104,01
589	006817175	66	17,41	5.930,80	755.065,34
590	000685875	59	22,56	3.168,69	474.079,38
591	006628424	65	18,11	3.142,44	412.385,20

valores em R\$

Ord	Nº do Registro	Idade	Esperança de Vida	Valor do Provento	Provisão
592	006819114	70	14,73	2.321,54	265.476,68
593	006672869	69	15,38	2.791,32	329.879,22
594	006731632	57	24,11	2.947,39	450.625,71
595	006649438	62	20,29	3.012,41	422.571,63
596	006888606	64	18,83	3.080,58	416.868,01
597	006781389	55	25,69	2.958,24	470.076,87
598	006889182	62	20,29	1.769,98	246.559,33
599	006732705	65	18,11	2.947,39	383.736,98
600	006729255	67	16,72	3.261,42	409.171,39
601	006824775	63	19,55	2.321,54	321.113,08
602	006902423	55	25,69	5.188,34	822.362,21
603	006900724	56	24,90	4.002,79	628.769,93
604	000685768	57	24,11	2.575,04	393.149,79
605	006822498	52	28,13	2.559,48	423.959,84
606	006729735	55	25,69	3.094,78	491.773,66
607	006822456	50	29,80	2.687,33	458.558,89
608	006782460	54	26,50	2.555,44	410.639,02
609	006839518	52	28,13	2.497,56	415.546,15
610	006732994	59	22,56	3.389,03	503.991,92
611	006833180	59	22,56	2.559,48	380.050,78
612	006843049	62	20,29	1.526,26	215.961,68
613	006833420	55	25,69	2.321,54	366.567,96
614	006824817	50	29,80	2.687,33	456.223,14
615	006816771	62	20,29	1.603,20	222.544,17
616	006672083	61	21,04	3.446,94	495.120,06
617	006650311	69	15,38	1.881,80	223.416,36
618	006908834	58	23,33	2.435,64	366.019,52
619	006824825	50	29,80	2.559,48	434.518,28
620	006882344	58	23,33	5.694,18	861.931,13
621	006781132	61	21,04	2.817,36	406.028,69
622	006833230	61	21,04	2.559,48	367.644,90
623	006782783	63	19,55	2.817,36	384.775,64
624	006880561	65	18,11	1.526,26	201.872,70
625	006918270	68	16,04	1.452,10	175.157,86
626	006753586	57	24,11	2.947,39	450.625,71
627	006823199	58	23,33	2.559,48	386.309,83
628	006821938	52	28,13	2.687,33	444.641,56
629	006822241	51	28,96	2.559,48	428.626,39
630	006649040	61	21,04	2.631,18	376.064,24
631	006819908	60	21,79	2.687,33	391.666,16
632	006773097	64	18,83	2.732,35	369.050,53
633	006913230	68	16,04	1.314,41	161.388,69
634	000687160	62	20,29	3.188,79	446.535,37
635	006835946	50	29,80	2.622,31	445.184,81
636	006839971	50	29,80	2.265,37	383.012,56
637	006816789	61	21,04	1.348,71	191.481,16
638	006828909	54	26,50	2.559,48	410.787,68
639	006782551	50	29,80	2.958,24	504.272,01
640	006902274	60	21,79	5.188,34	758.582,02
641	006719934	63	19,55	6.524,41	892.686,27

valores em R\$

Ord	Nº do Registro	Idade	Esperança de Vida	Valor do Provento	Provisão
642	000684746	61	21,04	14.586,93	2.084.852,69
643	006831820	61	21,04	5.561,33	794.859,08
644	006823751	56	24,90	1.603,20	249.515,37
645	006841837	57	24,11	1.526,26	233.025,04
646	006873970	58	23,33	5.309,96	804.933,38
647	006842959	51	28,96	2.497,56	417.362,25
648	006881601	56	24,90	5.120,69	806.490,08
649	006657316	65	18,11	10.139,22	1.317.456,59
650	006833123	61	21,04	2.687,33	386.649,26
651	006837397	50	29,80	2.622,31	445.184,81
652	006755102	59	22,56	3.094,78	461.627,31
653	006737837	69	15,38	3.115,11	368.992,86
654	006826929	52	28,13	2.559,48	421.599,07
655	006836217	51	28,96	2.622,31	442.435,92
656	006658512	62	20,29	1.881,80	263.054,53
657	000685115	63	19,55	9.610,69	1.307.767,87
658	006821920	58	23,33	2.687,33	409.134,60
659	006670509	66	17,41	2.631,18	334.982,27
660	006836415	53	27,31	2.497,56	405.720,00
661	006772743	60	21,79	2.710,46	393.780,85
662	006822613	54	26,50	2.321,54	373.507,14
663	006753560	58	23,33	2.947,39	448.727,64
664	006876759	58	23,33	1.526,26	230.028,95
665	006822654	52	28,13	2.559,48	425.376,30
666	006628705	65	18,11	2.791,32	369.919,96
667	006781462	58	23,33	2.958,24	444.554,03
668	006829287	64	18,83	1.859,21	250.172,85
669	006729669	62	20,29	14.578,89	2.045.081,94
670	000686147	68	16,04	9.266,22	1.127.735,84
671	006827976	62	20,29	5.561,33	774.696,78
672	006732416	65	18,11	3.094,78	406.130,73
673	006840524	62	20,29	2.265,37	316.120,39
674	006900740	60	21,79	1.769,98	256.325,65
675	006840557	54	26,50	2.497,56	404.757,14
676	006715734	56	24,90	2.626,37	412.014,93
677	006666705	64	18,83	5.459,41	730.447,70
678	006826911	54	26,50	2.821,71	455.633,77
679	006877765	59	22,56	5.309,96	784.874,69
680	006828107	59	22,56	5.561,33	822.030,14
681	000691303	55	25,69	2.657,61	424.443,53
682	006664403	61	21,04	5.224,91	746.775,89
683	006729651	55	25,69	2.841,04	450.310,49
684	006640338	60	21,79	4.108,98	596.008,20
685	006770812	55	25,69	2.994,93	475.304,72
686	006836266	56	24,90	2.497,56	391.807,70
687	006753958	60	21,79	2.673,38	389.013,41
688	006770523	56	24,90	1.997,89	311.769,31
689	006670327	63	19,55	3.012,41	415.922,20
690	006820435	57	24,11	2.687,33	411.436,51
691	006839062	55	25,69	2.622,31	414.059,12

valores em R\$

Ord	Nº do Registro	Idade	Esperança de Vida	Valor do Provento	Provisão
692	006837561	56	24,90	2.622,31	407.041,22
693	006753966	56	24,90	2.947,39	457.500,91
694	006822282	58	23,33	2.687,33	409.722,60
695	006904486	60	21,79	2.051,78	301.890,87
696	006647952	62	20,29	2.791,32	392.920,38
697	006819700	50	29,80	2.321,54	396.141,45
698	006816813	60	21,79	1.603,20	235.145,42
699	006815930	62	20,29	2.825,48	399.108,17
700	006824536	57	24,11	2.437,49	373.185,42
701	006888911	52	28,13	2.958,24	491.103,05
702	006921969	56	24,90	2.180,10	343.357,84
703	006832562	55	25,69	5.561,33	888.192,97
704	006672612	69	15,38	2.405,73	286.274,75
705	006715528	68	16,04	692,50	84.467,01
706	006833347	58	23,33	2.559,48	390.230,01
707	006824460	52	28,13	2.687,33	447.615,98
708	006716500	61	21,04	2.706,83	384.942,87
709	006672349	64	18,83	2.137,25	283.782,55
710	006833321	62	20,29	2.559,48	357.786,59
711	006827984	55	25,69	1.859,21	297.306,01
712	000691824	61	21,04	1.997,89	283.647,56
713	006733497	67	16,72	2.947,39	365.050,34
714	006841290	50	29,80	2.497,56	427.045,36
715	006701692	60	21,79	17.393,23	2.526.921,98
716	006903553	60	21,79	2.051,78	297.611,01
717	006878888	66	17,41	2.497,56	322.574,09
718	006769764	52	28,13	2.817,36	469.794,20
719	006822068	60	21,79	1.603,20	231.801,27
720	006842934	63	19,55	2.497,56	345.459,99
721	006783203	59	22,56	3.035,58	454.848,02
722	006839104	51	28,96	2.622,31	439.148,29
723	006840391	52	28,13	2.497,56	414.163,96
724	000685081	57	24,11	10.037,90	1.553.897,73
725	006882559	60	21,79	2.003,50	290.607,99
726	006816821	64	18,83	7.873,30	1.063.423,62
727	006820864	62	20,29	2.687,33	379.594,04
728	006711162	65	18,11	3.077,42	407.038,82
729	000689034	66	17,41	3.042,83	388.191,67
730	006820468	59	22,56	2.687,33	398.429,63
731	006873582	62	20,29	9.473,58	1.324.300,20
732	006878136	65	18,11	5.309,96	689.958,58
733	006693832	63	19,55	9.266,22	1.279.383,15
734	006750533	62	20,29	3.094,78	433.370,88
735	006825657	66	17,41	2.687,33	346.376,38
736	006715684	62	20,29	8.318,90	1.160.858,46
737	006824320	54	26,50	2.687,33	433.934,85
738	006833446	52	28,13	2.321,54	382.405,46
739	006729925	69	15,38	2.947,39	350.730,69
740	006831234	54	26,50	2.559,48	412.289,29
741	006903538	57	24,11	1.726,80	265.111,32

valores em R\$

Ord	Nº do Registro	Idade	Esperança de Vida	Valor do Provento	Provisão
742	006825681	61	21,04	2.559,48	363.378,49
743	006837322	52	28,13	2.497,56	414.163,96
744	006770481	61	21,04	1.997,89	288.405,11
745	006822738	62	20,29	2.559,48	357.786,59
746	006873624	62	20,29	1.769,98	249.583,38
747	006829782	59	22,56	2.265,27	336.364,28
748	006837041	54	26,50	2.378,52	381.279,09
749	006769780	50	29,80	2.958,24	500.672,31
750	006773279	67	16,72	2.443,32	303.923,73
751	006849103	58	23,33	2.544,36	386.254,59
752	006822019	50	29,80	2.559,48	436.742,90
753	006736193	59	22,56	3.094,78	460.930,26
754	006733109	58	23,33	3.094,78	464.395,64
755	006755193	58	23,33	3.094,78	465.749,94
756	006629315	69	15,38	3.101,37	369.053,86
757	006889687	60	21,79	5.309,96	767.749,17
758	006643894	59	22,56	2.117,12	312.935,30
759	006889257	64	18,83	5.309,96	713.151,43
760	006676944	67	16,72	9.493,34	1.173.266,34
761	006650428	63	19,55	2.403,12	331.797,78
762	006821011	60	21,79	2.437,49	355.818,05
763	006902126	56	24,90	5.309,96	828.615,48
764	006755441	67	16,72	3.458,43	431.116,66
765	006768964	51	28,96	2.817,36	475.344,74
766	006903298	56	24,90	3.907,78	608.190,61
767	006755201	58	23,33	2.673,38	402.331,20
768	006820658	50	29,80	2.687,33	454.821,69
769	006825012	53	27,31	2.687,33	437.568,46
770	006833719	50	29,80	2.687,33	456.223,14
771	006817548	57	24,11	5.930,80	909.280,19
772	006752612	57	24,11	3.094,78	477.765,60
773	000685982	55	25,69	2.204,93	348.598,86
774	006875306	57	24,11	1.769,98	273.245,77
775	006758205	66	17,41	4.687,64	606.669,67
776	006875298	61	21,04	1.769,98	251.711,85
777	006730634	59	22,56	2.947,39	438.978,29
778	006755227	56	24,90	3.094,78	481.018,91
779	006840474	61	21,04	2.622,31	376.045,38
780	006823892	55	25,69	1.603,20	255.077,72
781	006820476	51	28,96	2.321,54	390.858,45
782	006780589	52	28,13	2.958,24	492.740,20
783	006825871	52	28,13	2.687,33	447.615,98
784	006820484	51	28,96	2.687,33	452.924,78
785	006826325	52	28,13	2.321,54	383.690,24
786	006827166	53	27,31	2.559,48	419.668,31
787	006755185	61	21,04	3.094,78	442.324,77
788	006731590	55	25,69	3.094,78	494.263,40
789	006824718	51	28,96	2.687,33	453.406,09
790	006820161	55	25,69	2.559,48	404.653,13
791	006822811	51	28,96	2.321,54	388.779,48

valores em R\$

Ord	Nº do Registro	Idade	Esperança de Vida	Valor do Provento	Provisão
792	006783740	74	12,30	2.817,36	291.054,48
793	006833818	64	18,83	2.265,27	305.387,57
794	006835235	68	16,04	1.883,75	227.733,82
795	006819510	58	23,33	2.687,33	406.782,61
796	006731293	57	24,11	2.695,76	415.019,54
797	006875827	65	18,11	5.309,96	694.081,90
798	006820377	56	24,90	2.559,48	399.934,15
799	006675557	65	18,11	3.231,31	424.884,08
800	006637482	67	16,72	3.274,93	405.617,96
801	006822910	57	24,11	2.437,49	375.776,37
802	006903934	51	28,96	2.435,64	410.940,97
803	006831671	59	22,56	2.559,48	377.168,34
804	006842777	57	24,11	1.526,26	233.349,51
805	006833396	51	28,96	2.687,33	450.036,95
806	006882120	55	25,69	5.120,69	808.549,87
807	006902209	62	20,29	5.309,96	742.272,83
808	006831499	65	18,11	2.559,48	333.232,84
809	006839294	63	19,55	1.526,26	211.110,75
810	006758296	65	18,11	8.880,06	1.163.039,64
811	000690370	61	21,04	1.722,77	244.177,55
812	006648208	62	20,29	3.113,09	437.454,54
813	006754501	64	18,83	2.807,18	380.584,76
814	006628655	69	15,38	2.991,36	355.148,67
815	006658116	68	16,04	3.348,21	408.394,62
816	000691428	65	18,11	13.886,75	1.822.370,55
817	006905327	64	18,83	12.667,67	1.707.765,06
818	006903314	59	22,56	3.904,65	579.791,71
819	006817746	62	20,29	2.555,44	355.350,69
820	006769251	53	27,31	2.817,36	457.670,41
821	006883268	62	20,29	1.526,26	215.216,63
822	006768360	54	26,50	2.753,44	445.148,38
823	006832547	59	22,56	4.255,20	632.802,43
824	006756530	62	20,29	10.185,23	1.441.182,59
825	006876866	57	24,11	5.309,96	814.096,15
826	006771224	56	24,90	1.504,73	236.678,45
827	006819718	58	23,33	2.559,48	386.869,86
828	006836142	62	20,29	2.622,31	368.489,64
829	006769285	54	26,50	2.958,24	475.944,32
830	006788517	60	21,79	3.734,42	541.678,21
831	006768907	53	27,31	2.555,44	417.064,15
832	006820393	50	29,80	2.321,54	393.316,51
833	006840607	60	21,79	2.265,37	330.167,41
834	006848907	58	23,33	9.119,18	1.376.384,63
835	006670004	62	20,29	3.163,04	446.017,60
836	006841811	55	25,69	1.526,26	241.915,25
837	006750632	65	18,11	1.802,29	235.116,60
838	006823173	55	25,69	2.559,48	408.771,31
839	006833362	50	29,80	2.559,48	434.073,35
840	006839666	62	20,29	1.526,26	213.726,55
841	006889588	58	23,33	5.309,96	806.095,22

valores em R\$

Ord	Nº do Registro	Idade	Esperança de Vida	Valor do Provento	Provisão
842	006828883	55	25,69	2.687,33	427.028,13
843	006831259	53	27,31	2.559,48	415.778,69
844	006781926	57	24,11	5.100,15	779.760,65
845	006822621	56	24,90	2.772,91	436.723,26
846	006772651	60	21,79	1.778,09	257.500,13
847	006752711	57	24,11	2.673,38	414.415,77
848	006732739	55	25,69	3.545,81	563.444,24
849	000692905	66	17,41	2.580,87	329.936,28
850	006780936	55	25,69	2.817,36	449.957,00
851	006823215	57	24,11	2.687,33	411.436,51
852	006877823	64	18,83	5.309,96	714.501,21
853	006837595	55	25,69	2.497,56	394.863,59
854	006731343	56	24,90	2.673,38	417.179,05
855	006840326	60	21,79	4.058,82	592.495,32
856	006875843	60	21,79	1.726,09	249.569,52
857	006840896	66	17,41	1.984,86	254.265,48
858	006670152	66	17,41	2.869,10	369.805,15
859	006671358	61	21,04	2.869,10	407.336,35
860	006754675	61	21,04	2.939,67	417.355,42
861	006831804	57	24,11	4.172,31	637.016,43
862	006713713	57	24,11	3.885,83	599.886,22
863	006730907	56	24,90	3.094,78	480.379,14
864	006817431	55	25,69	1.603,20	255.077,72
865	006820708	66	17,41	2.687,33	340.008,11
866	006824403	55	25,69	2.437,49	388.798,20
867	006840094	69	15,38	2.497,56	291.763,07
868	006638027	62	20,29	11.129,69	1.550.372,84
869	000687129	58	23,33	5.510,34	832.897,49
870	000688101	60	21,79	2.317,41	340.437,52
871	006832752	61	21,04	1.603,20	230.666,16
872	006900989	56	24,90	1.526,26	237.540,75
873	006836373	50	29,80	2.378,52	403.797,03
874	006831507	54	26,50	2.437,49	391.208,71
875	006821979	55	25,69	2.321,54	370.770,21
876	006754535	56	24,90	2.673,38	418.284,36
877	006669246	65	18,11	3.163,04	416.726,01
878	006823777	58	23,33	1.603,20	240.923,33
879	006841662	65	18,11	1.526,26	201.082,58
880	006828446	53	27,31	1.859,21	303.788,14
881	006840953	62	20,29	2.265,37	314.461,63
882	006902431	57	24,11	5.188,34	798.758,97
883	006737217	62	20,29	2.090,10	291.662,39
884	006825962	60	21,79	2.559,48	375.405,44
885	006824064	51	28,96	2.687,33	451.962,17
886	006840102	52	28,13	2.497,56	416.006,88
887	006878722	61	21,04	1.769,98	254.240,75
888	006816870	59	22,56	2.156,11	323.069,19
889	006828925	57	24,11	2.559,48	392.406,50
890	006840045	61	21,04	2.622,31	372.298,69
891	006730915	61	21,04	3.094,78	443.798,68

valores em R\$

Ord	Nº do Registro	Idade	Esperança de Vida	Valor do Provento	Provisão
892	006881825	58	23,33	1.769,98	266.761,00
893	006770317	55	25,69	2.587,16	413.712,39
894	006825194	50	29,80	2.687,33	455.288,84
895	006821060	62	20,29	2.687,33	376.970,40
896	006825723	54	26,50	2.559,48	414.291,42
897	006684609	68	16,04	1.889,00	226.838,21
898	006904106	55	25,69	2.435,64	388.503,12
899	006641419	58	23,33	1.959,77	296.651,45
900	006901995	63	19,55	5.309,96	721.224,70
901	006817571	59	22,56	1.603,20	239.860,65
902	006818835	67	16,72	2.084,35	258.714,85
903	006840599	57	24,11	2.265,37	346.351,85
904	006832935	58	23,33	2.559,48	386.869,86
905	006889315	57	24,11	5.309,96	820.869,25
906	006781454	56	24,90	2.817,36	438.482,18
907	000688549	59	22,56	4.576,77	680.623,99
908	000687699	63	19,55	2.100,77	288.480,57
909	006901144	63	19,55	1.769,98	240.407,33
910	006826473	51	28,96	2.559,48	430.001,62
911	006839872	56	24,90	2.265,37	355.850,93
912	006614150	67	16,72	1.423,73	177.857,84
913	006838510	58	23,33	2.622,31	395.792,95
914	006729032	55	25,69	2.673,38	423.198,37
915	006690853	69	15,38	3.186,61	375.727,27
916	006824015	61	21,04	2.211,40	318.173,12
917	006835862	59	22,56	2.497,56	371.981,52
918	006638670	65	18,11	2.791,32	363.417,37
919	006840540	50	29,80	2.497,56	425.308,71
920	006820641	55	25,69	2.437,49	386.837,25
921	006882229	62	20,29	1.526,26	214.099,07
922	006921738	61	21,04	10.777,02	1.550.582,47
923	006828214	66	17,41	2.687,33	346.376,38
924	006688931	67	16,72	2.949,59	366.898,49
925	006711352	68	16,04	6.524,41	802.855,83
926	006819171	51	28,96	2.687,33	449.555,64
927	000691253	62	20,29	2.095,50	294.461,77
928	000689877	53	27,31	1.722,77	279.858,04
929	006756944	66	17,41	2.044,00	263.456,04
930	006837363	52	28,13	2.622,31	433.399,70
931	006711048	60	21,79	2.090,10	304.622,60
932	006904254	63	19,55	5.046,56	693.000,44
933	006900336	66	17,41	5.309,96	685.811,56
934	006825236	57	24,11	2.687,33	414.293,02
935	006754600	56	24,90	2.673,38	420.494,99
936	006832323	66	17,41	1.684,35	216.212,90
937	006719538	60	21,79	2.152,04	316.642,73
938	006601017	68	16,04	9.266,22	1.117.726,93
939	006834675	56	24,90	2.559,48	399.405,03
940	006717144	57	24,11	2.714,81	418.529,49
941	006612527	67	16,72	2.732,35	339.876,08

valores em R\$

Ord	Nº do Registro	Idade	Esperança de Vida	Valor do Provento	Provisão
942	006780464	52	28,13	2.817,36	465.636,40
943	006903322	70	14,73	5.188,34	604.685,56
944	006826440	62	20,29	2.559,48	356.537,18
945	006833354	62	20,29	2.559,48	357.161,88
946	006838932	56	24,90	2.622,31	407.583,31
947	006838965	61	21,04	2.792,66	397.148,90
948	006874895	64	18,83	1.769,98	237.716,25
949	006838528	50	29,80	2.265,37	383.800,16
950	006832943	57	24,11	2.559,48	396.215,36
951	006730709	59	22,56	2.947,39	437.650,57
952	000691311	64	18,83	2.222,77	296.267,88
953	006781975	67	16,72	2.958,24	371.925,16
954	006843056	61	21,04	1.526,26	216.688,57
955	006820823	60	21,79	2.321,54	338.891,99
Totais				3.339.138,99	484.542.652,80

Provisão Matemática de Benefícios Concedidos

Aposentadoria

Provisão Matemática de Benefícios Concedidos

Instituto de Previdência dos Servidores do Município de Nova Iguaçu - PREVINI

Apos. por Tempo de Serviço e/ou Idade

Número de Complementações: 13

Correção Aplicada: 10%

Taxa de Capitalização ao Ano: 6%

Tábua de Sobrevida: IBGE 2013 - ambos os sexos / homens mulheres

(Valores em R\$)

Ord	Código do aposentado	Idade	Esperança de Vida	Valor do Provento	Provisão Matemática de Benef. Concedidos	Valor Atual dos Benefícios Futuros
00001	006677504	74	12,30	2.123,35	238.076,84	238.076,84
00002	006633168	74	12,30	1.762,54	196.019,46	196.019,46
00003	006771794	68	16,04	16.087,12	1.994.241,09	2.163.210,22
00004	006614000	76	11,19	3.302,75	345.439,42	345.439,42
00005	006624209	84	7,44	2.080,60	159.887,40	159.887,40
00006	006690713	73	12,88	3.770,86	441.132,63	441.132,63
00007	006656045	65	18,11	1.802,30	262.221,82	262.221,82
00008	006828602	65	18,11	3.657,09	524.791,69	524.791,69
00009	006605315	81	8,73	3.958,90	349.760,08	349.760,08
00010	006660344	67	16,72	2.745,15	376.421,64	376.421,64
00011	006612592	70	14,73	3.026,51	385.265,57	385.265,57
00012	006669600	62	20,29	2.882,41	446.316,94	446.316,94
00013	006696322	79	9,66	1.997,89	187.863,02	187.863,02
00014	006617435	77	10,66	1.929,35	195.474,89	195.474,89
00015	000689398	81	8,73	1.122,22	96.297,67	96.297,67
00016	006686562	79	9,66	3.027,23	282.922,18	282.922,18
00017	006715544	71	14,10	2.037,99	250.806,40	250.806,40
00018	006851117	70	14,73	1.918,40	244.785,07	244.785,07
00019	006650584	86	6,64	3.178,59	222.073,49	222.073,49
00020	006670202	83	7,86	1.722,79	141.543,80	141.543,80
00021	006630842	63	19,55	2.617,02	396.027,98	396.027,98
00022	006758437	67	16,72	8.009,83	1.041.121,23	1.091.267,29
00023	006670210	75	11,74	1.797,33	197.168,61	197.168,61
00024	006671887	65	18,11	3.302,75	476.765,10	476.765,10
00025	006621072	86	6,64	2.585,31	180.623,74	180.623,74
00026	006716039	68	16,04	6.738,48	867.689,32	898.106,59
00027	006675185	68	16,04	2.687,28	354.968,54	354.968,54
00028	006610877	74	12,30	3.145,17	355.505,65	355.505,65
00029	006610463	59	22,56	2.817,39	461.577,99	461.577,99
00030	006652341	69	15,38	2.673,39	348.336,98	348.336,98
00031	006668255	63	19,55	2.084,25	316.548,68	316.548,68
00032	006640411	57	24,11	1.762,54	298.894,75	298.894,75
00033	006634281	65	18,11	1.762,54	251.920,46	251.920,46
00034	006743108	78	10,15	4.106,58	396.778,87	396.778,87
00035	000684811	79	9,66	2.385,33	222.930,79	222.930,79
00036	006629398	66	17,41	2.752,38	384.656,62	384.656,62
00037	006672158	65	18,11	1.893,51	274.413,96	274.413,96
00038	006612287	76	11,19	2.120,36	218.599,87	218.599,87
00039	006695867	70	14,73	3.009,14	383.961,92	383.961,92
00040	006690804	68	16,04	4.004,92	538.535,42	538.535,42
00041	006661078	63	19,55	3.120,71	467.969,43	467.969,43
00042	006943534	40	38,51	1.714,24	353.161,50	353.161,50
00043	006922280	67	16,72	10.721,17	1.366.929,19	1.457.513,01
00044	006682454	84	7,44	1.428,56	112.573,25	112.573,25
00045	006609051	77	10,66	1.997,89	200.644,96	200.644,96
00046	006687578	72	13,48	1.893,51	224.969,43	224.969,43
00047	006767461	61	21,04	2.687,36	425.318,93	425.318,93
00048	006681985	70	14,73	1.879,90	235.903,92	235.903,92
00049	006729578	70	14,73	2.559,34	320.393,28	320.393,28
00050	006690820	71	14,10	4.004,92	492.867,77	492.867,77

(Valores em R\$)

Ord	Código do aposentado	Idade	Esperança de Vida	Valor do Provento	Provisão Matemática de Benef. Concedidos	Valor Atual dos Benefícios Futuros
00051	006672695	80	9,19	1.722,79	157.085,99	157.085,99
00052	006617781	78	10,15	1.802,30	174.664,21	174.664,21
00053	000687764	66	17,41	1.997,89	283.842,75	283.842,75
00054	006629349	69	15,38	3.814,24	496.987,28	496.987,28
00055	006921167	63	19,55	788,00	119.462,53	119.462,53
00056	006673172	66	17,41	2.621,31	365.579,81	365.579,81
00057	006675730	63	19,55	2.752,38	411.980,98	411.980,98
00058	006661060	63	19,55	3.132,35	468.855,55	468.855,55
00059	006693691	86	6,64	1.997,89	141.815,96	141.815,96
00060	006669485	66	17,41	2.437,51	344.182,16	344.182,16
00061	006627251	70	14,73	3.599,44	457.112,30	457.112,30
00062	006689624	69	15,38	1.762,54	227.016,24	227.016,24
00063	006756381	61	21,04	1.951,79	308.902,88	308.902,88
00064	006829923	71	14,10	788,00	97.932,09	97.932,09
00065	006729560	66	17,41	2.497,46	348.307,13	348.307,13
00066	006675771	70	14,73	3.178,59	396.956,05	396.956,05
00067	006613749	63	19,55	3.018,21	453.426,98	453.426,98
00068	006636682	68	16,04	3.257,45	435.121,49	435.121,49
00069	006752539	68	16,04	2.752,38	367.655,58	367.655,58
00070	006639850	70	14,73	1.533,45	193.816,16	193.816,16
00071	006628390	66	17,41	4.004,92	558.544,36	558.544,36
00072	006624217	69	15,38	3.240,52	424.173,53	424.173,53
00073	006639546	65	18,11	2.883,03	418.639,47	418.639,47
00074	006604680	77	10,66	3.240,52	329.277,19	329.277,19
00075	006695696	79	9,66	4.837,09	458.550,20	460.364,92
00076	006603203	85	7,04	1.856,84	140.099,05	140.099,05
00077	000686154	72	13,48	1.722,79	204.686,05	204.686,05
00078	006730592	65	18,11	2.958,25	429.562,03	429.562,03
00079	006754741	55	25,69	2.882,41	503.192,19	503.192,19
00080	006622732	78	10,15	2.080,60	202.848,06	202.848,06
00081	006654677	78	10,15	2.700,18	266.403,18	266.403,18
00082	006641211	73	12,88	1.718,93	198.996,69	198.996,69
00083	006756209	71	14,10	4.206,16	509.975,75	509.975,75
00084	006832604	72	13,48	788,00	95.301,93	95.301,93
00085	000684951	71	14,10	19.365,09	2.211.087,27	2.412.555,92
00086	006683817	71	14,10	1.762,53	213.697,90	213.697,90
00087	006667489	62	20,29	6.670,21	986.529,69	1.020.290,08
00088	006641070	62	20,29	2.889,94	446.707,00	446.707,00
00089	006711170	83	7,86	1.208,19	95.545,74	95.545,74
00090	006658744	69	15,38	2.206,39	285.505,79	285.505,79
00091	006696470	70	14,73	1.683,03	214.752,20	214.752,20
00092	006680623	63	19,55	1.842,06	276.228,09	276.228,09
00093	006631659	70	14,73	3.814,24	482.090,30	482.090,30
00094	006736482	61	21,04	2.817,39	442.946,35	442.946,35
00095	006605703	81	8,73	3.240,52	284.465,27	284.465,27
00096	006627129	69	15,38	3.374,10	439.637,98	439.637,98
00097	006750285	58	23,33	3.026,52	502.481,71	502.481,71
00098	006647036	64	18,83	2.559,34	376.672,65	376.672,65
00099	006666937	81	8,73	4.082,93	351.507,44	351.507,44
00100	006608301	66	17,41	2.398,40	341.438,38	341.438,38
00101	006716294	70	14,73	11.669,66	1.397.271,83	1.496.070,50
00102	006836936	71	14,10	2.497,42	302.799,62	302.799,62
00103	006652838	71	14,10	1.859,22	229.934,27	229.934,27
00104	006627137	86	6,64	2.080,60	144.199,48	144.199,48
00105	006766919	72	13,48	17.962,34	1.960.318,12	2.134.119,89
00106	006701627	73	12,88	12.881,45	1.404.827,37	1.510.850,26
00107	006719702	80	9,19	2.266,99	203.491,32	203.491,32
00108	006666598	70	14,73	8.451,92	1.010.742,98	1.063.159,12
00109	006636237	69	15,38	2.542,73	332.073,67	332.073,67
00110	006607071	73	12,88	2.700,69	313.474,44	313.474,44

(Valores em R\$)

Ord	Código do aposentado	Idade	Esperança de Vida	Valor do Provento	Provisão Matemática de Benef. Concedidos	Valor Atual dos Benefícios Futuros
00111	006627681	73	12,88	3.702,71	427.528,06	427.528,06
00112	006670087	80	9,19	1.594,64	145.401,13	145.401,13
00113	006690952	69	15,38	4.311,97	555.384,39	555.384,39
00114	006649834	59	22,56	2.622,26	428.310,11	428.310,11
00115	006611628	62	20,29	2.555,45	396.376,03	396.376,03
00116	006612675	69	15,38	3.027,23	392.628,58	392.628,58
00117	006628408	66	17,41	3.814,24	538.579,68	538.579,68
00118	006636260	75	11,74	4.004,92	439.343,08	439.343,08
00119	006675037	69	15,38	3.954,59	518.827,16	518.827,16
00120	006757868	73	12,88	1.189,85	139.194,15	139.194,15
00121	006688188	72	13,48	3.075,75	361.687,37	361.687,37
00122	006738173	79	9,66	788,00	73.645,77	73.645,77
00123	006670095	78	10,15	1.550,51	151.619,03	151.619,03
00124	006776017	68	16,04	21.188,80	2.564.516,51	2.805.167,66
00125	006834642	61	21,04	2.622,26	410.207,63	410.207,63
00126	006631972	77	10,66	1.842,06	186.085,72	186.085,72
00127	006622849	87	6,25	2.120,36	141.615,99	141.615,99
00128	006602361	86	6,64	2.835,90	198.131,31	198.131,31
00129	006661904	76	11,19	13.307,97	1.281.357,31	1.379.956,19
00130	000690412	71	14,10	788,00	96.736,56	96.736,56
00131	006757389	91	4,78	2.707,48	148.012,76	148.012,76
00132	006784201	63	19,55	2.105,39	315.716,02	315.716,02
00133	006752570	58	23,33	2.958,25	492.571,11	492.571,11
00134	006604714	80	9,19	2.948,60	264.674,53	264.674,53
00135	006666135	84	7,44	6.718,35	497.102,36	514.407,07
00136	006734818	81	8,73	1.160,67	101.888,06	101.888,06
00137	006731368	55	25,69	2.817,39	493.088,04	493.088,04
00138	006662308	86	6,64	1.709,28	120.852,08	120.852,08
00139	006875363	75	11,74	788,00	84.782,24	84.782,24
00140	006831465	71	14,10	2.450,76	303.835,10	303.835,10
00141	006635544	69	15,38	2.077,74	268.236,37	268.236,37
00142	006729909	60	21,79	2.614,42	416.477,70	416.477,70
00143	006654206	66	17,41	4.004,92	567.824,08	567.824,08
00144	006729552	71	14,10	2.437,51	295.535,83	295.535,83
00145	006610612	58	23,33	2.882,32	478.540,73	478.540,73
00146	006732192	63	19,55	2.958,25	450.911,99	450.911,99
00147	006675482	64	18,83	2.866,49	427.488,31	427.488,31
00148	006636757	82	8,29	2.883,03	244.152,01	244.152,01
00149	006787907	61	21,04	17.380,13	2.491.632,53	2.709.718,29
00150	006834576	51	28,96	2.497,42	459.072,74	459.072,74
00151	006757314	66	17,41	7.440,13	1.001.241,04	1.044.099,13
00152	006646210	73	12,88	2.752,29	316.114,62	316.114,62
00153	006992440	53	27,31	2.632,63	471.528,04	471.528,04
00154	006827703	55	25,69	1.225,88	215.362,12	215.362,12
00155	006648778	60	21,79	3.012,44	484.490,44	484.490,44
00156	006628119	59	22,56	3.224,74	523.521,09	523.521,09
00157	006733620	57	24,11	3.026,52	513.950,54	513.950,54
00158	006675862	67	16,72	2.437,51	335.669,61	335.669,61
00159	006781538	59	22,56	2.622,34	429.622,60	429.622,60
00160	006636658	69	15,38	3.178,59	414.163,45	414.163,45
00161	006874911	51	28,96	1.317,23	244.207,72	244.207,72
00162	006752554	58	23,33	2.752,38	454.317,46	454.317,46
00163	006847404	68	16,04	2.316,95	312.933,15	312.933,15
00164	006631295	71	14,10	3.180,21	391.374,36	391.374,36
00165	006632855	65	18,11	3.027,23	436.992,69	436.992,69
00166	006675474	61	21,04	3.406,12	534.613,50	534.613,50
00167	006755367	61	21,04	2.958,25	461.992,62	461.992,62
00168	006670970	66	17,41	2.752,29	387.035,52	387.035,52
00169	006752562	66	17,41	2.559,38	360.649,20	360.649,20
00170	006613772	61	21,04	2.882,32	455.419,56	455.419,56

(Valores em R\$)

Ord	Código do aposentado	Idade	Esperança de Vida	Valor do Provento	Provisão Matemática de Benef. Concedidos	Valor Atual dos Benefícios Futuros
00171	006729891	59	22,56	2.103,90	344.164,40	344.164,40
00172	006629539	65	18,11	3.027,23	436.992,69	436.992,69
00173	006825392	53	27,31	2.559,37	458.941,30	458.941,30
00174	006691141	67	16,72	4.242,88	579.300,83	579.300,83
00175	006820542	62	20,29	2.378,53	368.295,36	368.295,36
00176	006675813	62	20,29	3.302,75	509.629,60	509.629,60
00177	000687640	72	13,48	1.452,11	171.200,31	171.200,31
00178	006636773	66	17,41	2.883,03	406.255,61	406.255,61
00179	006636781	69	15,38	3.504,33	460.804,12	460.804,12
00180	006769855	58	23,33	2.752,38	461.604,46	461.604,46
00181	006921290	54	26,50	1.181,74	208.123,28	208.123,28
00182	006613756	83	7,86	3.027,23	243.633,80	243.633,80
00183	006824031	71	14,10	788,00	96.975,67	96.975,67
00184	006758924	73	12,88	3.433,63	393.325,45	393.325,45
00185	006668206	62	20,29	2.524,21	388.141,86	388.141,86
00186	006828552	55	25,69	2.687,34	470.327,22	470.327,22
00187	006883086	44	34,95	1.380,67	274.559,25	274.559,25
00188	006908859	49	30,64	1.540,20	290.257,62	290.257,62
00189	006650303	65	18,11	1.659,35	239.533,77	239.533,77
00190	006756001	78	10,15	2.118,50	209.631,59	209.631,59
00191	006671929	64	18,83	2.496,48	372.307,60	372.307,60
00192	006666606	64	18,83	2.763,56	411.365,31	411.365,31
00193	006737928	57	24,11	1.859,22	312.681,25	312.681,25
00194	006660450	73	12,88	2.889,94	329.286,95	329.286,95
00195	006629760	68	16,04	3.027,23	407.966,16	407.966,16
00196	006667091	62	20,29	3.026,47	470.248,53	470.248,53
00197	006622625	67	16,72	3.178,59	434.922,09	434.922,09
00198	006692826	68	16,04	10.681,82	1.347.351,40	1.436.367,86
00199	006693600	64	18,83	3.302,75	487.931,54	487.931,54
00200	006628259	63	19,55	3.027,23	456.443,12	456.443,12
00201	006647366	63	19,55	2.882,41	433.025,69	433.025,69
00202	006614903	67	16,72	3.027,23	414.211,71	414.211,71
00203	006611586	62	20,29	2.614,42	399.907,47	399.907,47
00204	006628341	63	19,55	2.699,74	409.286,50	409.286,50
00205	000687327	61	21,04	2.555,45	402.433,87	402.433,87
00206	006674071	64	18,83	2.687,28	397.005,13	397.005,13
00207	006628267	61	21,04	4.004,92	628.599,20	628.599,20
00208	006649503	64	18,83	2.752,29	408.918,14	408.918,14
00209	006648604	63	19,55	2.437,51	371.538,06	371.538,06
00210	006824924	56	24,90	927,15	158.516,71	158.516,71
00211	006757488	64	18,83	2.621,31	384.327,19	384.327,19
00212	006647218	66	17,41	2.621,31	370.135,15	370.135,15
00213	006880918	64	18,83	1.611,88	237.680,27	237.680,27
00214	006661938	63	19,55	2.090,10	318.010,59	318.010,59
00215	006629455	69	15,38	3.354,66	440.118,62	440.118,62
00216	006838809	62	20,29	2.260,54	346.384,11	346.384,11
00217	006633440	72	13,48	1.959,90	235.243,59	235.243,59
00218	006688717	70	14,73	4.695,89	586.001,51	586.443,03
00219	006737753	70	14,73	2.322,90	290.794,33	290.794,33
00220	006691091	70	14,73	3.208,01	408.369,97	408.369,97
00221	006842900	71	14,10	788,00	95.541,04	95.541,04
00222	006626378	71	14,10	3.835,87	470.899,60	470.899,60
00223	006632202	91	4,78	2.889,62	152.206,32	152.206,32
00224	006752489	69	15,38	2.559,38	335.780,91	335.780,91
00225	006650006	78	10,15	1.767,02	171.760,37	171.760,37
00226	006653216	76	11,19	2.475,59	261.147,37	261.147,37
00227	006773386	71	14,10	2.233,74	272.185,32	272.185,32
00228	006614952	67	16,72	4.004,92	553.871,07	553.871,07
00229	006686679	64	18,83	3.163,06	461.987,77	461.987,77
00230	006692628	74	12,30	2.385,89	267.513,67	267.513,67

(Valores em R\$)

Ord	Código do aposentado	Idade	Esperança de Vida	Valor do Provento	Provisão Matemática de Benef. Concedidos	Valor Atual dos Benefícios Futuros
00231	006624662	68	16,04	2.457,16	325.301,37	325.301,37
00232	006772735	75	11,74	15.903,15	1.613.381,28	1.749.380,68
00233	006681068	72	13,48	2.028,84	240.430,53	240.430,53
00234	006655757	67	16,72	2.271,16	314.763,40	314.763,40
00235	006677371	67	16,72	5.894,68	794.802,52	813.488,56
00236	006661334	81	8,73	1.880,26	165.056,43	165.056,43
00237	006776900	80	9,19	1.809,98	164.009,18	164.009,18
00238	006677447	81	8,73	4.360,51	380.323,14	380.323,14
00239	006756589	64	18,83	1.768,21	259.743,11	259.743,11
00240	006643050	75	11,74	1.918,40	210.450,09	210.450,09
00241	006690382	71	14,10	6.011,27	728.654,88	747.076,45
00242	006737092	61	21,04	2.044,00	322.961,22	322.961,22
00243	006687289	65	18,11	1.851,75	265.198,52	265.198,52
00244	000689612	71	14,10	1.526,26	187.366,94	187.366,94
00245	006858401	65	18,11	1.683,03	240.076,86	240.076,86
00246	006680771	70	14,73	1.722,79	219.825,52	219.825,52
00247	006738140	70	14,73	2.037,99	257.586,10	257.586,10
00248	006656128	70	14,73	2.182,20	275.813,12	275.813,12
00249	006956148	70	14,73	1.539,85	195.089,47	195.089,47
00250	006694434	65	18,11	6.415,81	891.239,36	918.840,71
00251	006667075	66	17,41	4.875,01	689.297,29	692.598,83
00252	007056047	71	14,10	788,00	96.736,56	96.736,56
00253	000000060	89	5,50	12.912,99	741.203,80	797.226,15
00254	006757413	66	17,41	1.851,75	263.080,46	263.080,46
00255	006681779	69	15,38	1.762,54	230.182,96	230.182,96
00256	006605372	86	6,64	5.168,58	358.653,64	362.548,87
00257	006649685	64	18,83	2.175,48	324.435,90	324.435,90
00258	006738777	58	23,33	2.153,09	360.578,71	360.578,71
00259	006758247	71	14,10	2.037,99	251.424,80	251.424,80
00260	006695829	69	15,38	6.721,08	842.365,38	871.717,07
00261	006636195	79	9,66	1.846,76	172.596,52	172.596,52
00262	006605729	76	11,19	3.770,86	395.527,83	395.527,83
00263	006619753	68	16,04	4.082,93	541.748,51	541.748,51
00264	006834683	61	21,04	2.435,50	380.992,23	380.992,23
00265	006816508	62	20,29	1.526,26	233.869,88	233.869,88
00266	000691980	75	11,74	980,22	105.168,16	105.168,16
00267	006697346	81	8,73	1.722,79	152.204,69	152.204,69
00268	006610471	63	19,55	2.477,06	372.809,37	372.809,37
00269	006833495	55	25,69	2.497,46	434.885,09	434.885,09
00270	006755656	74	12,30	2.201,60	246.850,48	246.850,48
00271	006717136	61	21,04	3.092,99	486.275,82	486.275,82
00272	006628846	68	16,04	3.178,59	430.252,61	430.252,61
00273	006743488	73	12,88	2.555,45	298.948,35	298.948,35
00274	006757017	64	18,83	1.997,89	296.275,43	296.275,43
00275	006720056	77	10,66	8.498,71	827.882,42	871.121,79
00276	006647192	63	19,55	2.752,29	413.477,71	413.477,71
00277	006688030	87	6,25	1.517,09	100.899,77	100.899,77
00278	006691398	70	14,73	3.027,23	384.444,26	384.444,26
00279	006658827	76	11,19	1.387,80	145.567,20	145.567,20
00280	006698526	81	8,73	1.534,72	136.021,88	136.021,88
00281	006691406	68	16,04	3.275,06	440.392,27	440.392,27
00282	006616916	76	11,19	3.770,86	393.271,63	393.271,63
00283	006603567	86	6,64	1.809,98	128.983,21	128.983,21
00284	006672885	63	19,55	2.699,74	406.323,78	406.323,78
00285	006661649	69	15,38	1.876,15	241.087,47	241.087,47
00286	006630115	80	9,19	1.611,02	144.152,63	144.152,63
00287	000688325	81	8,73	1.082,93	92.926,20	92.926,20
00288	006686695	64	18,83	2.496,48	370.911,48	370.911,48
00289	000687525	82	8,29	890,85	74.192,15	74.192,15
00290	006691422	66	17,41	4.082,93	576.519,34	576.519,34

(Valores em R\$)

Ord	Código do aposentado	Idade	Esperança de Vida	Valor do Provento	Provisão Matemática de Benef. Concedidos	Valor Atual dos Benefícios Futuros
00291	006731467	65	18,11	2.958,25	422.823,71	422.823,71
00292	006741714	75	11,74	2.851,63	313.685,43	313.685,43
00293	006649511	62	20,29	2.752,29	424.691,07	424.691,07
00294	006773402	77	10,66	2.963,66	303.776,55	303.776,55
00295	006605133	78	10,15	3.835,87	369.504,37	369.504,37
00296	006650113	73	12,88	2.466,01	283.984,08	283.984,08
00297	006839054	57	24,11	2.622,34	445.927,67	445.927,67
00298	006731079	59	22,56	2.752,29	452.276,36	452.276,36
00299	006671820	60	21,79	3.192,72	512.670,88	512.670,88
00300	006820153	53	27,31	2.265,24	409.511,85	409.511,85
00301	006781728	73	12,88	2.435,52	277.509,20	277.509,20
00302	006613467	83	7,86	1.400,24	111.908,79	111.908,79
00303	006691497	73	12,88	4.004,92	457.548,89	457.548,89
00304	000688127	80	9,19	1.616,79	147.879,43	147.879,43
00305	006758320	80	9,19	2.227,46	199.311,12	199.311,12
00306	006749428	81	8,73	3.145,17	270.773,84	270.773,84
00307	006693220	65	18,11	2.614,42	375.168,75	375.168,75
00308	006627905	67	16,72	2.752,02	374.937,97	374.937,97
00309	006670962	61	21,04	2.687,28	423.898,45	423.898,45
00310	006750202	67	16,72	2.687,28	369.275,91	369.275,91
00311	006673735	78	10,15	2.326,07	223.389,08	223.389,08
00312	006608079	73	12,88	1.762,54	205.653,89	205.653,89
00313	000687848	69	15,38	1.603,20	207.453,30	207.453,30
00314	006682512	78	10,15	1.430,86	140.753,26	140.753,26
00315	006713317	75	11,74	12.005,12	1.194.643,35	1.280.799,11
00316	006877963	61	21,04	1.769,97	278.735,99	278.735,99
00317	006774228	66	17,41	2.109,82	298.522,64	298.522,64
00318	006662274	61	21,04	1.762,54	275.719,17	275.719,17
00319	006688824	69	15,38	4.152,69	541.086,59	541.086,59
00320	007052566	70	14,73	788,00	98.884,14	98.884,14
00321	006821755	71	14,10	789,88	96.727,68	96.727,68
00322	000690487	61	21,04	1.722,79	272.659,86	272.659,86
00323	006691695	70	14,73	7.541,45	910.992,70	950.906,31
00324	000685222	74	12,30	8.855,32	936.102,96	987.520,50
00325	006773204	61	21,04	2.675,53	419.942,48	419.942,48
00326	006750772	77	10,66	5.835,36	573.093,14	586.036,06
00327	000689919	51	28,96	1.270,74	234.837,65	234.837,65
00328	006773105	74	12,30	17.732,63	1.817.178,72	1.977.493,26
00329	006688816	71	14,10	4.206,16	513.804,61	513.804,61
00330	000687418	63	19,55	2.370,40	360.658,48	360.658,48
00331	006666903	69	15,38	2.958,20	386.332,93	386.332,93
00332	006626212	68	16,04	4.004,92	529.018,41	529.018,41
00333	006840664	79	9,66	788,00	74.096,20	74.096,20
00334	006629489	62	20,29	2.752,38	423.965,99	423.965,99
00335	006619662	76	11,19	3.027,23	313.905,48	313.905,48
00336	006749113	70	14,73	3.871,63	491.679,18	491.679,18
00337	006604607	76	11,19	3.263,76	347.219,77	347.219,77
00338	006832133	75	11,74	1.000,00	107.591,67	107.591,67
00339	006733026	62	20,29	5.545,99	842.260,14	857.260,90
00340	006673677	70	14,73	2.437,51	310.287,65	310.287,65
00341	006673248	65	18,11	2.673,39	387.436,85	387.436,85
00342	006628457	69	15,38	4.133,39	532.383,18	532.383,18
00343	006850713	59	22,56	2.276,80	369.627,57	369.627,57
00344	006651145	78	10,15	1.603,20	159.108,64	159.108,64
00345	006639538	70	14,73	4.004,92	507.398,58	507.398,58
00346	006647077	62	20,29	2.621,31	400.961,38	400.961,38
00347	006649651	65	18,11	2.687,28	383.328,73	383.328,73
00348	006605786	75	11,74	3.145,17	339.341,76	339.341,76
00349	006752760	59	22,56	2.555,45	416.131,34	416.131,34
00350	006663199	71	14,10	1.997,89	243.446,57	243.446,57

(Valores em R\$)

Ord	Código do aposentado	Idade	Esperança de Vida	Valor do Provento	Provisão Matemática de Benef. Concedidos	Valor Atual dos Benefícios Futuros
00351	006752729	68	16,04	2.882,32	388.437,29	388.437,29
00352	006691562	68	16,04	4.703,32	633.258,67	633.845,27
00353	006665582	62	20,29	3.207,40	492.333,26	492.333,26
00354	006752828	62	20,29	2.687,36	412.507,55	412.507,55
00355	000686782	64	18,83	2.447,12	358.103,81	358.103,81
00356	006627491	81	8,73	1.526,26	132.259,46	132.259,46
00357	006613814	76	11,19	3.178,59	333.404,26	333.404,26
00358	006773428	62	20,29	5.998,60	910.810,11	933.664,30
00359	006611768	60	21,79	2.817,39	453.838,85	453.838,85
00360	006820559	53	27,31	2.497,46	446.274,13	446.274,13
00361	006626238	71	14,10	3.770,86	462.918,83	462.918,83
00362	006647598	69	15,38	3.348,24	436.268,48	436.268,48
00363	006730386	69	15,38	2.792,64	363.874,99	363.874,99
00364	006782635	72	13,48	2.265,24	270.514,01	270.514,01
00365	006781090	72	13,48	3.299,59	392.026,91	392.026,91
00366	006647689	68	16,04	3.116,67	420.019,59	420.019,59
00367	006843007	65	18,11	788,00	113.750,93	113.750,93
00368	006620306	71	14,10	3.467,46	429.881,37	429.881,37
00369	006660278	65	18,11	3.224,74	461.831,38	461.831,38
00370	006756803	65	18,11	3.768,35	547.195,15	547.195,15
00371	006769145	65	18,11	2.752,38	394.965,98	394.965,98
00372	006737647	72	13,48	1.430,86	169.130,53	169.130,53
00373	006774301	75	11,74	2.323,76	252.817,91	252.817,91
00374	006621569	83	7,86	3.178,59	254.925,97	254.925,97
00375	006659551	78	10,15	3.814,24	376.317,76	376.317,76
00376	006756852	81	8,73	788,00	68.507,06	68.507,06
00377	006680078	67	16,72	1.569,25	214.257,26	214.257,26
00378	006629844	69	15,38	4.612,28	603.732,45	603.732,45
00379	006681878	61	21,04	1.802,30	284.299,43	284.299,43
00380	006677322	73	12,88	3.141,42	366.542,17	366.542,17
00381	006625230	67	16,72	3.770,86	511.529,94	511.529,94
00382	006616072	76	11,19	3.191,37	335.699,50	335.699,50
00383	006829659	60	21,79	1.950,85	311.268,21	311.268,21
00384	006671655	65	18,11	2.621,31	379.142,88	379.142,88
00385	006614960	81	8,73	3.240,52	278.068,95	278.068,95
00386	006616767	66	17,41	6.096,42	845.456,64	867.891,82
00387	006688212	71	14,10	3.644,68	448.534,62	448.534,62
00388	006649560	71	14,10	3.739,93	459.121,80	459.121,80
00389	006767578	64	18,83	2.260,54	332.696,55	332.696,55
00390	006691638	68	16,04	2.903,99	393.082,87	393.082,87
00391	006630818	63	19,55	3.302,75	497.985,78	497.985,78
00392	006625149	76	11,19	3.086,20	323.713,42	323.713,42
00393	006670368	83	7,86	2.044,00	165.646,56	165.646,56
00394	006691646	71	14,10	3.814,24	472.873,72	472.873,72
00395	006913057	66	17,41	1.030,86	145.261,29	145.261,29
00396	006626527	70	14,73	3.086,20	388.210,21	388.210,21
00397	006754766	73	12,88	2.496,48	290.530,84	290.530,84
00398	006668073	75	11,74	6.004,08	631.890,74	647.798,08
00399	006832448	67	16,72	1.950,85	266.932,12	266.932,12
00400	006633150	75	11,74	4.004,92	427.275,86	427.275,86
00401	006888986	52	28,13	1.444,49	264.662,13	264.662,13
00402	006757090	83	7,86	1.002,92	80.996,40	80.996,40
00403	006669618	61	21,04	2.687,28	418.971,08	418.971,08
00404	000685743	63	19,55	3.148,83	478.233,41	478.233,41
00405	006779011	66	17,41	3.012,44	426.236,14	426.236,14
00406	006634927	64	18,83	2.496,48	366.025,06	366.025,06
00407	006674154	65	18,11	2.437,51	355.334,38	355.334,38
00408	006691687	76	11,19	2.321,40	240.715,17	240.715,17
00409	006686398	74	12,30	1.683,03	185.646,89	185.646,89
00410	006660179	72	13,48	3.276,78	388.319,41	388.319,41

(Valores em R\$)

Ord	Código do aposentado	Idade	Esperança de Vida	Valor do Provento	Provisão Matemática de Benef. Concedidos	Valor Atual dos Benefícios Futuros
00411	006628093	63	19,55	2.772,88	419.613,94	419.613,94
00412	006621742	75	11,74	3.046,88	327.818,90	327.818,90
00413	006634786	63	19,55	3.467,93	520.988,61	520.988,61
00414	006752745	63	19,55	2.958,25	444.419,17	444.419,17
00415	006836589	62	20,29	2.497,54	382.029,24	382.029,24
00416	006739148	56	24,90	3.026,52	520.203,15	520.203,15
00417	006613657	77	10,66	2.341,47	237.922,52	237.922,52
00418	006614507	68	16,04	4.574,72	615.155,54	615.155,54
00419	006719900	64	18,83	10.712,40	1.492.728,02	1.591.581,81
00420	006689194	76	11,19	4.152,69	441.789,86	441.789,86
00421	006691703	76	11,19	3.027,23	319.339,29	319.339,29
00422	006628499	74	12,30	3.814,24	429.976,38	429.976,38
00423	006752661	59	22,56	2.958,25	483.189,46	483.189,46
00424	006749873	56	24,90	2.817,39	481.054,20	481.054,20
00425	006673602	67	16,72	2.621,31	362.521,04	362.521,04
00426	006921829	79	9,66	788,00	74.321,42	74.321,42
00427	006648836	70	14,73	2.496,48	314.782,78	314.782,78
00428	000686840	74	12,30	3.278,74	365.635,91	365.635,91
00429	006673537	71	14,10	3.178,59	393.103,97	393.103,97
00430	006733331	56	24,90	2.958,25	508.468,79	508.468,79
00431	006833537	51	28,96	2.260,59	418.211,12	418.211,12
00432	006629323	64	18,83	3.420,38	510.091,60	510.091,60
00433	006780787	56	24,90	2.437,51	418.408,87	418.408,87
00434	006890016	73	12,88	788,00	91.464,72	91.464,72
00435	006603922	67	16,72	2.009,99	276.205,26	276.205,26
00436	006752794	73	12,88	2.817,39	325.305,86	325.305,86
00437	006602759	83	7,86	3.213,07	258.590,35	258.590,35
00438	006674352	72	13,48	2.687,28	316.823,91	316.823,91
00439	006626105	69	15,38	4.842,81	632.774,12	635.358,24
00440	006792709	71	14,10	3.229,73	402.368,60	402.368,60
00441	006603609	86	6,64	4.895,09	337.498,75	339.262,43
00442	000684605	70	14,73	11.995,41	1.427.691,00	1.530.597,01
00443	006626543	67	16,72	2.851,63	388.508,94	388.508,94
00444	006847503	79	9,66	2.437,51	230.594,12	230.594,12
00445	006750103	62	20,29	2.958,25	458.060,13	458.060,13
00446	000684977	75	11,74	1.142,83	125.713,76	125.713,76
00447	006729503	56	24,90	2.817,39	481.694,87	481.694,87
00448	006820567	71	14,10	2.557,32	315.494,02	315.494,02
00449	006677629	81	8,73	1.851,75	162.553,71	162.553,71
00450	006780142	56	24,90	2.559,38	442.238,37	442.238,37
00451	006692036	62	20,29	3.391,11	522.353,50	522.353,50
00452	006649412	64	18,83	2.437,51	362.831,66	362.831,66
00453	006611792	75	11,74	2.120,36	227.494,19	227.494,19
00454	006608442	79	9,66	2.490,88	238.490,69	238.490,69
00455	006646335	64	18,83	4.004,92	593.906,27	593.906,27
00456	006642623	72	13,48	1.609,71	190.270,96	190.270,96
00457	006608830	78	10,15	1.683,03	162.614,81	162.614,81
00458	006696256	75	11,74	2.102,20	226.812,62	226.812,62
00459	000687665	74	12,30	968,11	107.667,57	107.667,57
00460	006635429	68	16,04	3.814,24	515.160,94	515.160,94
00461	006769590	55	25,69	2.889,99	506.433,57	506.433,57
00462	006673552	71	14,10	3.178,59	395.997,44	395.997,44
00463	006780738	50	29,80	2.496,47	464.293,83	464.293,83
00464	000685818	64	18,83	1.322,97	194.339,10	194.339,10
00465	006686034	79	9,66	1.733,36	165.961,52	165.961,52
00466	006615777	79	9,66	4.497,48	429.328,31	429.328,31
00467	006688238	71	14,10	2.897,00	357.400,00	357.400,00
00468	006752950	65	18,11	2.621,31	375.411,11	375.411,11
00469	006737613	56	24,90	2.490,41	427.489,38	427.489,38
00470	006671846	62	20,29	3.255,39	503.195,74	503.195,74

(Valores em R\$)

Ord	Código do aposentado	Idade	Esperança de Vida	Valor do Provento	Provisão Matemática de Benef. Concedidos	Valor Atual dos Benefícios Futuros
00471	006694897	73	12,88	3.244,46	375.603,89	375.603,89
00472	006673719	80	9,19	2.109,82	188.186,30	188.186,30
00473	006776611	80	9,19	2.087,59	187.387,88	187.387,88
00474	006854467	56	24,90	1.010,40	175.047,77	175.047,77
00475	006889620	73	12,88	788,00	90.505,84	90.505,84
00476	006716385	67	16,72	2.132,86	290.582,99	290.582,99
00477	006688014	84	7,44	1.767,02	138.257,47	138.257,47
00478	006889992	55	25,69	5.058,02	879.862,38	887.471,95
00479	006691844	81	8,73	3.086,20	264.826,76	264.826,76
00480	006816532	72	13,48	788,00	95.301,93	95.301,93
00481	006823629	73	12,88	788,00	92.183,88	92.183,88
00482	006738710	85	7,04	1.493,76	111.036,57	111.036,57
00483	006631261	62	20,29	2.817,31	433.211,16	433.211,16
00484	006643290	61	21,04	2.084,25	326.591,14	326.591,14
00485	006698112	70	14,73	2.077,74	260.103,75	260.103,75
00486	006601272	87	6,25	3.046,88	202.644,20	202.644,20
00487	006916829	69	15,38	788,00	101.258,92	101.258,92
00488	006663223	69	15,38	2.266,99	294.026,24	294.026,24
00489	006735765	78	10,15	1.762,53	170.296,12	170.296,12
00490	006788616	77	10,66	1.866,03	187.402,47	187.402,47
00491	006647101	63	19,55	2.614,42	395.634,53	395.634,53
00492	006638852	64	18,83	2.883,03	429.148,82	429.148,82
00493	006620512	79	9,66	3.218,25	306.293,54	306.293,54
00494	006647135	61	21,04	2.687,28	422.490,63	422.490,63
00495	006671002	64	18,83	2.437,51	360.105,37	360.105,37
00496	006654701	73	12,88	1.951,79	222.391,81	222.391,81
00497	006659577	65	18,11	3.194,88	463.012,97	463.012,97
00498	006754816	56	24,90	2.958,25	508.468,79	508.468,79
00499	006767982	54	26,50	2.687,36	479.067,95	479.067,95
00500	006752869	68	16,04	2.817,39	374.665,69	374.665,69
00501	006611784	68	16,04	3.379,14	449.369,03	449.369,03
00502	006632111	64	18,83	2.962,81	437.710,53	437.710,53
00503	000685503	70	14,73	1.722,78	216.187,33	216.187,33
00504	006768493	65	18,11	2.687,36	388.696,27	388.696,27
00505	006755839	76	11,19	1.297,95	135.366,18	135.366,18
00506	006884209	55	25,69	1.889,95	329.516,92	329.516,92
00507	006642987	66	17,41	1.851,75	262.544,13	262.544,13
00508	006697767	69	15,38	2.281,44	299.316,24	299.316,24
00509	006980098	37	41,22	788,00	166.129,99	166.129,99
00510	006768915	53	27,31	2.889,99	523.058,53	523.058,53
00511	006909444	52	28,13	2.435,48	446.233,16	446.233,16
00512	006769897	51	28,96	2.889,99	536.358,75	536.358,75
00513	006674733	60	21,79	2.752,29	443.352,22	443.352,22
00514	006716559	79	9,66	1.920,14	179.454,55	179.454,55
00515	006729867	79	9,66	1.687,93	159.682,10	159.682,10
00516	006631915	69	15,38	2.861,69	376.299,76	376.299,76
00517	006750210	70	14,73	2.687,28	336.409,57	336.409,57
00518	006833644	72	13,48	834,82	98.677,40	98.677,40
00519	006671598	67	16,72	3.618,46	492.982,63	492.982,63
00520	006632145	74	12,30	2.000,21	221.845,65	221.845,65
00521	000689778	75	11,74	1.144,46	125.203,39	125.203,39
00522	006640478	78	10,15	1.808,86	176.354,78	176.354,78
00523	006691976	72	13,48	2.826,87	335.862,67	335.862,67
00524	006615801	77	10,66	3.835,87	393.178,49	393.178,49
00525	006698377	76	11,19	2.808,41	298.776,71	298.776,71
00526	006916837	63	19,55	788,00	119.030,15	119.030,15
00527	006758072	54	26,50	2.033,10	359.810,78	359.810,78
00528	006605216	77	10,66	12.956,09	1.213.118,35	1.304.994,89
00529	006674741	73	12,88	2.745,15	312.789,22	312.789,22
00530	006749329	80	9,19	3.030,96	275.506,64	275.506,64

(Valores em R\$)

Ord	Código do aposentado	Idade	Esperança de Vida	Valor do Provento	Provisão Matemática de Benef. Concedidos	Valor Atual dos Benefícios Futuros
00531	006760409	70	14,73	3.999,64	501.904,76	501.904,76
00532	006730238	60	21,79	2.817,39	454.557,13	454.557,13
00533	006752877	58	23,33	2.817,39	469.116,85	469.116,85
00534	006650063	62	20,29	1.722,79	263.984,31	263.984,31
00535	006925069	60	21,79	1.444,49	231.212,39	231.212,39
00536	006692610	66	17,41	2.044,00	287.433,59	287.433,59
00537	006733182	64	18,83	2.817,31	419.366,18	419.366,18
00538	006792212	68	16,04	2.895,16	389.307,70	389.307,70
00539	006752844	59	22,56	2.752,29	448.866,82	448.866,82
00540	006738066	70	14,73	1.672,41	211.379,63	211.379,63
00541	006611560	88	5,87	3.204,57	207.744,79	207.744,79
00542	006649875	70	14,73	2.621,31	330.522,67	330.522,67
00543	006733018	63	19,55	2.958,25	442.795,96	442.795,96
00544	006669337	69	15,38	2.496,48	320.800,60	320.800,60
00545	006692024	75	11,74	3.814,24	418.425,33	418.425,33
00546	006672943	65	18,11	2.752,29	399.654,96	399.654,96
00547	006682611	75	11,74	1.769,98	193.634,98	193.634,98
00548	006694400	70	14,73	3.863,77	493.011,48	493.011,48
00549	006675391	68	16,04	2.826,87	375.086,67	375.086,67
00550	006647374	64	18,83	3.012,35	443.344,71	443.344,71
00551	006829360	74	12,30	788,00	89.546,96	89.546,96
00552	006788400	55	25,69	9.534,66	1.580.916,18	1.675.045,33
00553	006692065	70	14,73	3.027,23	382.618,35	382.618,35
00554	006816557	70	14,73	788,00	98.884,14	98.884,14
00555	006647580	63	19,55	2.868,69	434.112,66	434.112,66
00556	006848808	75	11,74	2.072,39	222.347,47	222.347,47
00557	006613228	59	22,56	2.745,15	444.981,81	444.981,81
00558	006638134	71	14,10	8.075,23	956.946,56	1.003.583,96
00559	006730378	60	21,79	2.687,28	429.454,54	429.454,54
00560	006672950	69	15,38	2.673,39	349.938,05	349.938,05
00561	006762918	71	14,10	3.086,20	383.550,79	383.550,79
00562	006635833	81	8,73	1.762,54	151.243,52	151.243,52
00563	006687966	69	15,38	1.722,79	222.412,30	222.412,30
00564	006653174	77	10,66	1.683,03	171.515,00	171.515,00
00565	006842272	61	21,04	1.491,36	232.907,06	232.907,06
00566	006624464	69	15,38	3.027,23	398.974,05	398.974,05
00567	006754832	71	14,10	2.752,29	339.547,28	339.547,28
00568	006658983	84	7,44	1.573,85	124.022,38	124.022,38
00569	006654537	75	11,74	1.387,80	150.152,03	150.152,03
00570	006663231	67	16,72	6.540,32	879.685,09	908.354,16
00571	006732226	74	12,30	2.889,99	324.034,99	324.034,99
00572	006610901	74	12,30	3.770,86	422.800,97	422.800,97
00573	006638902	69	15,38	3.178,59	414.163,45	414.163,45
00574	006693287	65	18,11	7.023,16	978.281,94	1.015.820,76
00575	006774285	65	18,11	2.496,48	361.087,63	361.087,63
00576	006774335	69	15,38	4.682,71	616.883,31	617.158,18
00577	006605828	87	6,25	3.046,88	209.466,75	209.466,75
00578	006730733	76	11,19	2.621,31	271.814,03	271.814,03
00579	006792816	76	11,19	4.140,36	429.330,35	429.330,35
00580	006820179	54	26,50	1.418,47	253.171,71	253.171,71
00581	006757074	64	18,83	1.041,91	153.052,49	153.052,49
00582	006623219	68	16,04	3.032,43	405.964,67	405.964,67
00583	006602031	73	12,88	7.226,11	812.370,50	845.343,74
00584	006674865	65	18,11	2.496,48	357.533,57	357.533,57
00585	006627566	68	16,04	2.496,48	335.697,82	335.697,82
00586	006635312	75	11,74	3.178,59	340.074,32	340.074,32
00587	006949234	63	19,55	2.201,62	333.770,41	333.770,41
00588	006638944	65	18,11	2.437,51	351.170,24	351.170,24
00589	006729842	65	18,11	2.555,45	368.161,77	368.161,77
00590	006627319	72	13,48	2.437,51	288.860,54	288.860,54

(Valores em R\$)

Ord	Código do aposentado	Idade	Esperança de Vida	Valor do Provento	Provisão Matemática de Benef. Concedidos	Valor Atual dos Benefícios Futuros
00591	006638951	68	16,04	3.832,04	511.873,69	511.873,69
00592	006684899	67	16,72	2.128,90	295.672,87	295.672,87
00593	006653232	80	9,19	1.189,89	108.495,55	108.495,55
00594	006697650	75	11,74	3.420,38	373.157,37	373.157,37
00595	006658058	61	21,04	1.893,51	299.183,12	299.183,12
00596	006644348	69	15,38	1.683,03	220.807,13	220.807,13
00597	006682793	80	9,19	1.997,89	178.202,65	178.202,65
00598	006674428	78	10,15	2.442,82	239.587,21	239.587,21
00599	006629364	69	15,38	3.027,23	394.441,57	394.441,57
00600	006625958	69	15,38	3.027,23	394.441,57	394.441,57
00601	006701635	81	8,73	16.271,09	1.303.571,38	1.414.574,33
00602	006828628	70	14,73	1.245,58	157.431,63	157.431,63
00603	000685958	77	10,66	889,29	90.099,71	90.099,71
00604	006601520	86	6,64	2.905,10	207.023,91	207.023,91
00605	006826333	60	21,79	2.622,34	423.087,80	423.087,80
00606	006734909	71	14,10	1.238,98	153.603,62	153.603,62
00607	006692206	64	18,83	4.004,92	597.265,81	597.265,81
00608	006842207	59	22,56	1.526,26	250.806,17	250.806,17
00609	006750277	57	24,11	2.496,48	421.022,42	421.022,42
00610	000681510	71	14,10	2.851,63	349.206,91	349.206,91
00611	006821706	60	21,79	1.639,27	260.718,16	260.718,16
00612	006752901	56	24,90	2.555,45	440.397,09	440.397,09
00613	000686584	67	16,72	1.262,99	171.328,87	171.328,87
00614	006826960	52	28,13	2.687,33	486.924,46	486.924,46
00615	006769111	74	12,30	2.559,38	285.414,89	285.414,89
00616	006719389	58	23,33	1.943,28	321.700,02	321.700,02
00617	006666838	59	22,56	8.726,85	1.342.152,13	1.414.600,12
00618	006669071	67	16,72	2.958,20	404.766,43	404.766,43
00619	006758510	70	14,73	12.602,64	1.503.724,41	1.615.680,15
00620	006693824	67	16,72	10.471,93	1.356.996,06	1.445.166,70
00621	006610539	74	12,30	3.178,59	361.209,48	361.209,48
00622	006652812	65	18,11	1.609,42	232.326,18	232.326,18
00623	006738942	58	23,33	2.044,00	342.309,37	342.309,37
00624	006648356	63	19,55	2.614,42	391.330,89	391.330,89
00625	006951552	51	28,96	1.889,95	347.035,99	347.035,99
00626	006735674	83	7,86	1.324,71	106.984,35	106.984,35
00627	000691519	75	11,74	1.452,11	154.922,33	154.922,33
00628	006638985	78	10,15	4.004,92	385.788,73	385.788,73
00629	006666630	76	11,19	1.903,54	196.246,68	196.246,68
00630	006670822	61	21,04	2.823,08	443.101,44	443.101,44
00631	006719728	67	16,72	1.882,60	260.359,18	260.359,18
00632	006737910	64	18,83	1.997,89	297.392,72	297.392,72
00633	006768873	54	26,50	2.752,38	485.330,13	485.330,13
00634	006675490	62	20,29	2.559,34	397.666,55	397.666,55
00635	006828685	75	11,74	788,00	86.444,26	86.444,26
00636	006623649	66	17,41	3.046,88	424.931,74	424.931,74
00637	006887889	67	16,72	788,00	108.515,52	108.515,52
00638	006780670	58	23,33	2.817,36	467.077,57	467.077,57
00639	006651939	69	15,38	1.661,40	217.471,85	217.471,85
00640	006666879	67	16,72	4.437,31	601.936,14	601.936,14
00641	006827026	63	19,55	1.734,38	262.935,81	262.935,81
00642	006692347	70	14,73	3.027,23	387.183,14	387.183,14
00643	006753032	57	24,11	3.026,47	509.695,60	509.695,60
00644	006621197	71	14,10	3.086,20	377.932,05	377.932,05
00645	006640619	66	17,41	2.752,29	388.629,84	388.629,84
00646	006819957	64	18,83	2.497,46	366.867,08	366.867,08
00647	006743330	64	18,83	2.752,29	404.300,61	404.300,61
00648	006730360	61	21,04	2.752,29	434.153,29	434.153,29
00649	006665632	64	18,83	2.889,94	422.096,62	422.096,62
00650	006752976	57	24,11	2.889,99	491.441,43	491.441,43

(Valores em R\$)

Ord	Código do aposentado	Idade	Esperança de Vida	Valor do Provento	Provisão Matemática de Benef. Concedidos	Valor Atual dos Benefícios Futuros
00651	006674212	66	17,41	2.614,42	370.676,72	370.676,72
00652	006663884	63	19,55	2.962,66	449.958,56	449.958,56
00653	006628762	65	18,11	3.814,24	556.030,78	556.030,78
00654	006692396	67	16,72	2.883,03	395.328,08	395.328,08
00655	006849301	58	23,33	2.437,51	405.863,94	405.863,94
00656	006752968	60	21,79	2.437,51	393.888,80	393.888,80
00657	006632939	65	18,11	3.337,43	484.622,06	484.622,06
00658	006781892	55	25,69	2.752,38	481.101,33	481.101,33
00659	006684260	63	19,55	3.814,24	571.968,47	571.968,47
00660	006713325	64	18,83	1.960,91	289.694,90	289.694,90
00661	006909683	58	23,33	2.040,57	341.243,81	341.243,81
00662	006663306	65	18,11	4.004,92	580.406,74	580.406,74
00663	006675441	61	21,04	2.687,28	421.082,81	421.082,81
00664	006888457	57	24,11	1.601,13	272.645,82	272.645,82
00665	006614580	62	20,29	2.732,36	417.947,83	417.947,83
00666	006690648	86	6,64	1.951,79	137.453,13	137.453,13
00667	006668065	61	21,04	1.802,30	284.299,43	284.299,43
00668	000690172	64	18,83	1.722,79	256.443,15	256.443,15
00669	006641914	72	13,48	1.351,73	161.423,03	161.423,03
00670	006657522	67	16,72	4.004,92	544.457,65	544.457,65
00671	006648430	62	20,29	2.813,41	437.143,57	437.143,57
00672	006733422	56	24,90	2.817,39	482.335,54	482.335,54
00673	006675755	62	20,29	2.687,28	413.216,75	413.216,75
00674	006681894	64	18,83	2.333,84	344.789,69	344.789,69
00675	006600258	74	12,30	4.251,65	475.420,40	475.420,40
00676	006613798	60	21,79	2.882,41	466.517,16	466.517,16
00677	006752943	61	21,04	2.687,28	426.714,09	426.714,09
00678	006616825	74	12,30	1.891,35	213.783,55	213.783,55
00679	006768972	53	27,31	2.752,38	497.577,40	497.577,40
00680	006736102	66	17,41	2.369,86	333.943,42	333.943,42
00681	000690032	62	20,29	4.004,92	613.676,67	613.676,67
00682	006610729	59	22,56	2.687,28	435.601,23	435.601,23
00683	006769707	65	18,11	2.889,99	413.067,28	413.067,28
00684	006623722	68	16,04	3.770,86	500.341,13	500.341,13
00685	006752984	60	21,79	2.817,39	453.120,56	453.120,56
00686	006661896	81	8,73	2.109,39	183.385,93	183.385,93
00687	006775910	66	17,41	1.762,54	250.406,28	250.406,28
00688	006730576	58	23,33	2.752,38	459.617,10	459.617,10
00689	007086754	72	13,48	788,00	93.383,05	93.383,05
00690	006952030	45	34,08	1.889,95	374.002,13	374.002,13
00691	006715494	63	19,55	2.621,31	392.362,20	392.362,20
00692	006660633	72	13,48	1.473,91	176.013,71	176.013,71
00693	000689232	71	14,10	5.185,41	635.751,66	642.865,72
00694	006674840	71	14,10	2.496,48	305.715,71	305.715,71
00695	006753057	58	23,33	2.961,55	493.120,58	493.120,58
00696	006753040	62	20,29	2.555,45	392.259,47	392.259,47
00697	006631253	69	15,38	2.968,25	381.423,59	381.423,59
00698	006628374	62	20,29	2.752,29	421.735,31	421.735,31
00699	006789218	69	15,38	1.762,54	230.182,96	230.182,96
00700	006732564	56	24,90	2.958,25	507.123,39	507.123,39
00701	006738959	71	14,10	2.687,36	328.275,19	328.275,19
00702	006649784	62	20,29	2.614,42	406.926,72	406.926,72
00703	006732465	62	20,29	2.496,48	388.569,71	388.569,71
00704	006673990	65	18,11	3.071,21	445.964,74	445.964,74
00705	006613806	61	21,04	2.882,41	456.943,83	456.943,83
00706	006822720	67	16,72	2.622,34	358.040,70	358.040,70
00707	006622898	90	5,14	2.080,60	119.643,56	119.643,56
00708	006663249	69	15,38	2.048,79	263.885,41	263.885,41
00709	006851513	68	16,04	3.071,21	406.594,94	406.594,94
00710	006819106	70	14,73	788,00	99.121,78	99.121,78

(Valores em R\$)

Ord	Código do aposentado	Idade	Esperança de Vida	Valor do Provento	Provisão Matemática de Benef. Concedidos	Valor Atual dos Benefícios Futuros
00711	006754014	58	23,33	2.817,39	466.404,44	466.404,44
00712	006674808	61	21,04	3.302,75	519.254,01	519.254,01
00713	006889638	54	26,50	7.684,35	1.309.053,35	1.368.213,98
00714	006629562	69	15,38	2.496,48	326.033,55	326.033,55
00715	006733257	62	20,29	2.752,38	422.488,06	422.488,06
00716	006612667	62	20,29	2.817,31	432.454,77	432.454,77
00717	006639041	79	9,66	4.004,92	382.308,66	382.308,66
00718	006730352	74	12,30	2.638,79	292.671,31	292.671,31
00719	006608939	91	4,78	2.948,60	159.513,95	159.513,95
00720	006616254	73	12,88	2.016,82	230.415,03	230.415,03
00721	006752893	77	10,66	2.889,99	288.526,26	288.526,26
00722	006729479	80	9,19	1.890,82	172.943,54	172.943,54
00723	000692806	55	25,69	2.760,97	480.770,34	480.770,34
00724	006629216	64	18,83	2.933,66	435.044,67	435.044,67
00725	006696009	66	17,41	1.683,03	234.235,55	234.235,55
00726	006780084	73	12,88	2.821,68	328.376,38	328.376,38
00727	006605893	75	11,74	3.240,52	349.629,36	349.629,36
00728	006680177	71	14,10	1.683,03	206.612,36	206.612,36
00729	006750657	60	21,79	2.817,39	454.557,13	454.557,13
00730	006663314	76	11,19	2.882,32	304.915,17	304.915,17
00731	006625305	93	4,09	1.380,67	62.805,56	62.805,56
00732	006692602	69	15,38	3.027,23	395.348,06	395.348,06
00733	006989131	56	24,90	1.907,20	326.511,54	326.511,54
00734	006623706	70	14,73	3.770,86	475.470,18	475.470,18
00735	006716054	64	18,83	6.037,00	859.684,43	881.747,47
00736	006633317	73	12,88	3.420,38	397.010,28	397.010,28
00737	006694814	72	13,48	6.733,40	768.991,37	795.901,42
00738	000676809	86	6,64	14.344,20	942.606,36	1.018.192,43
00739	006632723	65	18,11	2.710,48	388.181,60	388.181,60
00740	006670558	74	12,30	2.940,83	334.190,84	334.190,84
00741	006713333	67	16,72	3.027,23	417.769,41	417.769,41
00742	006625164	72	13,48	3.438,82	405.428,69	405.428,69
00743	006629703	65	18,11	2.752,29	397.304,01	397.304,01
00744	006753065	77	10,66	2.496,48	249.978,60	249.978,60
00745	006633358	64	18,83	3.027,23	442.148,81	442.148,81
00746	006735153	78	10,15	1.041,83	102.788,27	102.788,27
00747	006661219	81	8,73	6.501,48	544.097,91	561.558,43
00748	006766463	77	10,66	3.086,20	314.509,89	314.509,89
00749	006650592	75	11,74	3.027,23	330.265,40	330.265,40
00750	000690925	68	16,04	1.683,03	222.315,02	222.315,02
00751	006732267	69	15,38	2.947,40	386.687,66	386.687,66
00752	006738876	57	24,11	2.090,10	351.021,58	351.021,58
00753	000691162	66	17,41	1.743,12	243.103,44	243.103,44
00754	006641948	78	10,15	3.178,59	311.750,15	311.750,15
00755	006675334	64	18,83	2.028,27	301.914,89	301.914,89
00756	006729461	70	14,73	2.497,42	317.160,84	317.160,84
00757	006684070	66	17,41	1.997,89	281.528,12	281.528,12
00758	006600241	79	9,66	4.729,96	449.475,77	450.168,93
00759	006601793	90	5,14	6.298,88	353.603,56	363.997,50
00760	006634703	64	18,83	2.654,51	393.648,35	393.648,35
00761	006622989	94	3,76	2.968,25	127.265,30	127.265,30
00762	006913776	52	28,13	2.050,42	371.521,05	371.521,05
00763	006610802	60	21,79	2.687,28	433.565,21	433.565,21
00764	006620215	92	4,43	3.770,86	191.074,98	191.074,98
00765	006622575	73	12,88	4.486,02	522.065,94	522.065,94
00766	006839658	65	18,11	2.435,54	350.886,43	350.886,43
00767	006734750	77	10,66	1.798,11	179.516,87	179.516,87
00768	006640791	71	14,10	1.387,80	168.684,88	168.684,88
00769	006643225	65	18,11	1.893,51	272.796,57	272.796,57
00770	006618052	73	12,88	1.851,75	213.246,31	213.246,31

(Valores em R\$)

Ord	Código do aposentado	Idade	Esperança de Vida	Valor do Provento	Provisão Matemática de Benef. Concedidos	Valor Atual dos Benefícios Futuros
00771	006692719	68	16,04	3.312,53	445.430,80	445.430,80
00772	006614390	83	7,86	3.185,79	253.720,57	253.720,57
00773	006684617	76	11,19	1.768,21	184.410,67	184.410,67
00774	000689091	55	25,69	1.917,68	335.200,23	335.200,23
00775	006633978	66	17,41	4.274,06	596.079,85	596.079,85
00776	006737993	81	8,73	3.566,59	314.094,65	314.094,65
00777	006628606	70	14,73	2.883,03	360.914,71	360.914,71
00778	006667273	86	6,64	2.784,77	198.448,92	198.448,92
00779	006625933	73	12,88	3.178,59	370.879,18	370.879,18
00780	006623755	68	16,04	4.294,66	578.772,00	578.772,00
00781	006659759	68	16,04	2.947,34	397.199,75	397.199,75
00782	006623235	79	9,66	3.553,34	337.169,80	337.169,80
00783	006675177	65	18,11	2.687,28	384.093,87	384.093,87
00784	006819205	58	23,33	2.622,34	434.114,92	434.114,92
00785	006623748	83	7,86	3.046,88	240.952,50	240.952,50
00786	006736474	56	24,90	2.817,39	488.101,57	488.101,57
00787	006614523	75	11,74	3.467,46	377.248,93	377.248,93
00788	006639629	59	22,56	2.330,21	382.339,76	382.339,76
00789	006648034	63	19,55	2.496,48	379.156,75	379.156,75
00790	006670467	78	10,15	1.997,89	193.036,67	193.036,67
00791	006692685	78	10,15	1.759,21	174.591,76	174.591,76
00792	006613236	77	10,66	2.437,51	243.352,28	243.352,28
00793	006686927	74	12,30	1.762,54	195.485,39	195.485,39
00794	006839724	53	27,31	2.265,24	406.671,82	406.671,82
00795	006633366	72	13,48	3.178,59	381.520,95	381.520,95
00796	006695985	80	9,19	1.683,03	153.460,63	153.460,63
00797	006696637	73	12,88	1.722,79	198.919,46	198.919,46
00798	006651806	62	20,29	1.893,51	289.635,48	289.635,48
00799	000000160	78	10,15	12.107,90	1.103.916,67	1.183.989,83
00800	006612691	65	18,11	2.621,31	376.903,82	376.903,82
00801	000000240	75	11,74	17.205,22	1.721.782,71	1.871.874,76
00802	006733406	54	26,50	2.882,41	507.638,41	507.638,41
00803	006737738	59	22,56	2.143,29	351.670,01	351.670,01
00804	006730550	55	25,69	2.752,38	481.101,33	481.101,33
00805	006873350	62	20,29	788,00	122.015,17	122.015,17
00806	006754097	61	21,04	2.817,39	442.946,35	442.946,35
00807	006738504	59	22,56	2.266,02	372.368,92	372.368,92
00808	006647879	62	20,29	2.883,03	447.186,99	447.186,99
00809	006711188	60	21,79	5.237,67	829.582,12	839.703,32
00810	006827778	61	21,04	1.683,99	262.549,16	262.549,16
00811	006616569	80	9,19	3.046,88	280.411,04	280.411,04
00812	006633416	65	18,11	3.814,24	551.686,73	551.686,73
00813	006754105	59	22,56	2.889,94	468.451,90	468.451,90
00814	006675029	63	19,55	2.621,25	397.387,24	397.387,24
00815	006628234	64	18,83	2.805,87	410.602,16	410.602,16
00816	000685636	67	16,72	1.987,55	273.705,60	273.705,60
00817	006667646	61	21,04	3.579,37	565.556,61	565.556,61
00818	006676167	78	10,15	1.893,51	186.816,10	186.816,10
00819	006750830	68	16,04	2.673,38	361.073,49	361.073,49
00820	006625339	84	7,44	2.120,36	162.942,83	162.942,83
00821	006670392	66	17,41	2.687,28	377.893,61	377.893,61
00822	006688048	79	9,66	1.344,62	124.898,36	124.898,36
00823	006770218	67	16,72	788,00	108.515,52	108.515,52
00824	006696868	83	7,86	1.526,26	121.553,39	121.553,39
00825	006624621	66	17,41	3.224,74	453.472,90	453.472,90
00826	006692842	73	12,88	4.004,92	466.077,35	466.077,35
00827	000686717	63	19,55	2.545,72	386.635,15	386.635,15
00828	006881320	68	16,04	788,00	106.195,21	106.195,21
00829	006776801	66	17,41	1.769,98	248.387,40	248.387,40
00830	006729446	58	23,33	3.157,61	521.966,13	521.966,13

(Valores em R\$)

Ord	Código do aposentado	Idade	Esperança de Vida	Valor do Provento	Provisão Matemática de Benef. Concedidos	Valor Atual dos Benefícios Futuros
00831	006921373	74	12,30	788,00	87.398,01	87.398,01
00832	006649883	70	14,73	3.012,44	376.206,52	376.206,52
00833	006644280	75	11,74	7.192,25	758.484,22	788.995,86
00834	006655948	75	11,74	1.807,60	198.839,88	198.839,88
00835	006608640	64	18,83	25.157,66	3.345.196,81	3.674.458,01
00836	000684829	64	18,83	8.745,41	1.237.271,27	1.304.229,40
00837	006681506	75	11,74	1.921,92	211.415,33	211.415,33
00838	006633523	78	10,15	1.826,25	178.582,70	178.582,70
00839	006616049	67	16,72	4.152,69	574.307,32	574.307,32
00840	006618482	72	13,48	2.009,35	236.897,58	236.897,58
00841	000677104	81	8,73	14.069,28	1.155.259,98	1.246.957,08
00842	006965420	49	30,64	788,00	148.794,47	148.794,47
00843	006644421	72	13,48	7.898,90	912.266,07	955.305,11
00844	006759203	78	10,15	5.857,52	556.606,69	569.370,93
00845	006648372	63	19,55	2.752,29	413.477,71	413.477,71
00846	006667901	65	18,11	3.174,01	452.758,63	452.758,63
00847	006645212	77	10,66	788,00	80.070,62	80.070,62
00848	006701312	77	10,66	1.951,79	199.481,66	199.481,66
00849	000688184	75	11,74	1.311,86	140.749,93	140.749,93
00850	006674519	62	20,29	2.621,31	406.591,58	406.591,58
00851	006630461	70	14,73	2.009,35	255.784,18	255.784,18
00852	006633986	79	9,66	1.851,75	177.296,83	177.296,83
00853	006666564	72	13,48	2.242,08	263.653,42	263.653,42
00854	006777114	77	10,66	1.997,89	201.827,74	201.827,74
00855	006633457	75	11,74	2.968,25	319.358,97	319.358,97
00856	000688283	66	17,41	1.683,03	235.210,48	235.210,48
00857	006632954	63	19,55	2.496,48	380.526,58	380.526,58
00858	006633465	75	11,74	3.814,24	413.828,25	413.828,25
00859	006623797	70	14,73	2.411,28	303.312,66	303.312,66
00860	006754113	68	16,04	2.882,41	381.599,87	381.599,87
00861	006671812	61	21,04	2.574,08	405.367,73	405.367,73
00862	006628309	78	10,15	3.054,75	303.166,86	303.166,86
00863	006683767	73	12,88	1.851,75	216.626,27	216.626,27
00864	006957757	75	11,74	788,00	84.307,37	84.307,37
00865	006640130	75	11,74	1.722,79	187.953,32	187.953,32
00866	006644603	68	16,04	4.069,46	547.214,01	547.214,01
00867	000676023	85	7,04	1.879,59	138.667,30	138.667,30
00868	006681837	76	11,19	1.603,20	169.119,87	169.119,87
00869	006758916	74	12,30	2.120,36	240.954,05	240.954,05
00870	006686513	70	14,73	1.762,54	221.176,71	221.176,71
00871	006678692	64	18,83	2.117,50	311.052,45	311.052,45
00872	006645527	68	16,04	1.802,30	243.958,57	243.958,57
00873	006630685	68	16,04	3.224,52	430.722,79	430.722,79
00874	006777221	68	16,04	2.267,90	305.634,68	305.634,68
00875	006623250	68	16,04	3.178,59	420.810,89	420.810,89
00876	006732846	67	16,72	3.027,23	415.990,56	415.990,56
00877	006688295	82	8,29	4.206,16	350.299,20	350.299,20
00878	006611834	65	18,11	2.947,43	425.473,25	425.473,25
00879	006604888	77	10,66	4.551,04	459.748,08	459.748,08
00880	006606578	83	7,86	3.008,11	243.778,41	243.778,41
00881	006612717	73	12,88	2.614,42	305.051,59	305.051,59
00882	006886931	71	14,10	788,00	97.214,78	97.214,78
00883	006630735	72	13,48	1.768,21	212.773,58	212.773,58
00884	006745608	74	12,30	5.168,58	576.390,10	582.650,10
00885	006755805	76	11,19	2.864,29	298.723,37	298.723,37
00886	006688311	70	14,73	12.857,38	1.500.338,48	1.613.440,26
00887	006754915	70	14,73	2.752,29	352.848,32	352.848,32
00888	006673925	69	15,38	4.548,11	585.799,37	585.799,37
00889	006842199	71	14,10	788,00	96.019,25	96.019,25
00890	000682310	86	6,64	4.030,92	286.126,25	286.126,25

(Valores em R\$)

Ord	Código do aposentado	Idade	Esperança de Vida	Valor do Provento	Provisão Matemática de Benef. Concedidos	Valor Atual dos Benefícios Futuros
00891	006658710	64	18,83	2.044,00	298.540,97	298.540,97
00892	006614705	61	21,04	2.215,31	348.288,13	348.288,13
00893	006754121	70	14,73	2.752,38	346.219,31	346.219,31
00894	006658934	76	11,19	2.238,00	234.745,20	234.745,20
00895	006620330	69	15,38	4.004,92	523.031,74	523.031,74
00896	006730162	59	22,56	2.817,39	461.577,99	461.577,99
00897	006607170	86	6,64	4.580,43	320.013,61	320.013,61
00898	006627715	70	14,73	3.224,74	403.691,98	403.691,98
00899	006672935	66	17,41	2.437,51	340.652,22	340.652,22
00900	006730410	74	12,30	2.614,42	294.721,58	294.721,58
00901	006827786	62	20,29	1.444,49	221.728,03	221.728,03
00902	006781421	61	21,04	2.687,35	424.613,42	424.613,42
00903	006687669	65	18,11	1.851,75	267.307,48	267.307,48
00904	006693022	79	9,66	4.004,92	377.730,11	377.730,11
00905	000682856	67	16,72	3.770,86	513.745,76	513.745,76
00906	006654610	76	11,19	1.387,80	145.567,20	145.567,20
00907	006682827	67	16,72	1.683,03	228.803,21	228.803,21
00908	006826572	72	13,48	788,00	92.903,32	92.903,32
00909	006617369	75	11,74	3.263,11	358.949,11	358.949,11
00910	006626428	68	16,04	3.086,20	411.329,64	411.329,64
00911	006717318	81	8,73	1.795,72	154.090,69	154.090,69
00912	006613855	63	19,55	2.745,15	412.405,06	412.405,06
00913	006695258	75	11,74	6.998,49	723.316,05	750.870,51
00914	000681726	68	16,04	3.925,09	530.132,63	530.132,63
00917	006780316	57	24,11	2.821,72	474.553,27	474.553,27
00918	006626659	70	14,73	3.027,23	378.053,56	378.053,56
00919	006754139	60	21,79	2.687,28	430.139,65	430.139,65
00920	006654263	69	15,38	1.975,62	256.827,45	256.827,45
00921	006754964	63	19,55	2.752,38	417.266,84	417.266,84
00922	006849004	72	13,48	1.683,03	203.548,24	203.548,24
00923	006754162	60	21,79	2.958,25	473.512,48	473.512,48
00924	006907299	55	25,69	1.158,94	202.063,73	202.063,73
00925	006675409	62	20,29	2.621,31	402.368,93	402.368,93
00926	006737456	57	24,11	2.167,70	365.574,85	365.574,85
00927	006604805	79	9,66	2.817,31	265.718,87	265.718,87
00928	006716005	72	13,48	1.809,98	218.901,76	218.901,76
00929	006756506	80	9,19	2.090,10	187.020,27	187.020,27
00930	000688929	59	22,56	1.722,79	279.686,70	279.686,70
00931	006692099	71	14,10	6.154,71	746.338,35	766.770,62
00932	006716419	65	18,11	2.072,39	295.617,36	295.617,36
00933	006671077	68	16,04	2.687,36	358.172,13	358.172,13
00934	006648521	61	21,04	2.882,32	453.909,56	453.909,56
00935	006751739	61	21,04	2.752,38	433.446,53	433.446,53
00936	006671531	61	21,04	2.752,38	434.167,49	434.167,49
00937	006781116	52	28,13	2.889,99	530.095,76	530.095,76
00938	006682835	69	15,38	1.951,79	255.482,96	255.482,96
00939	006670632	92	4,43	1.657,78	82.575,81	82.575,81
00940	006755458	71	14,10	2.496,48	302.685,65	302.685,65
00941	006635049	66	17,41	1.851,75	263.616,79	263.616,79
00942	006685747	64	18,83	1.990,51	295.737,60	295.737,60
00943	006683163	65	18,11	3.814,24	551.686,73	551.686,73
00944	006691620	86	6,64	6.429,88	439.137,15	452.818,75
00945	006738918	69	15,38	2.113,19	277.242,48	277.242,48
00946	006610588	89	5,50	1.722,79	102.477,07	102.477,07
00947	000686261	90	5,14	928,56	53.922,36	53.922,36
00948	006637383	74	12,30	3.178,59	356.393,75	356.393,75
00949	006633549	68	16,04	3.027,23	404.369,32	404.369,32
00950	006674535	68	16,04	2.437,51	329.940,33	329.940,33
00951	006820328	76	11,19	788,00	81.475,10	81.475,10
00952	006689434	64	18,83	3.138,45	466.291,39	466.291,39

(Valores em R\$)

Ord	Código do aposentado	Idade	Esperança de Vida	Valor do Provento	Provisão Matemática de Benef. Concedidos	Valor Atual dos Benefícios Futuros
00953	006719363	64	18,83	1.851,75	274.085,94	274.085,94
00954	006819478	64	18,83	2.497,46	366.867,08	366.867,08
00955	006693162	69	15,38	3.790,26	490.457,79	490.457,79
00956	006634026	73	12,88	1.762,54	205.653,89	205.653,89
00957	006757637	62	20,29	2.369,86	363.135,29	363.135,29
00958	006738819	64	18,83	2.773,89	405.146,68	405.146,68
00959	006684922	69	15,38	1.851,75	242.942,55	242.942,55
00960	006629117	78	10,15	3.027,23	290.726,47	290.726,47
00961	006877948	66	17,41	2.050,42	291.899,63	291.899,63
00962	006603971	68	16,04	3.321,96	442.751,80	442.751,80
00963	006886816	61	21,04	1.452,11	229.820,30	229.820,30
00964	006612733	59	22,56	3.026,52	495.840,13	495.840,13
00965	000682732	82	8,29	3.142,64	266.137,32	266.137,32
00966	006605935	78	10,15	3.995,76	391.896,65	391.896,65
00967	006633564	68	16,04	4.303,12	570.964,69	570.964,69
00968	006621965	70	14,73	3.027,23	380.792,43	380.792,43
00969	006673321	61	21,04	2.752,29	434.153,29	434.153,29
00970	006648893	63	19,55	2.752,29	411.212,42	411.212,42
00971	000682344	85	7,04	3.852,78	281.013,32	281.013,32
00972	006733315	70	14,73	2.687,35	337.228,79	337.228,79
00973	006623276	67	16,72	3.770,86	513.745,76	513.745,76
00974	006626592	92	4,43	2.004,00	102.695,07	102.695,07
00975	006605331	76	11,19	3.178,59	335.306,09	335.306,09
00976	006729438	76	11,19	2.752,38	285.405,20	285.405,20
00977	000681312	85	7,04	4.103,33	300.433,38	300.433,38
00978	006633598	69	15,38	3.178,59	417.970,73	417.970,73
00979	006627442	75	11,74	3.046,88	333.327,24	333.327,24
00980	006625362	66	17,41	4.352,86	605.808,91	605.808,91
00981	006660427	66	17,41	7.479,86	997.896,36	1.041.008,86
00982	006669261	69	15,38	2.718,21	355.804,85	355.804,85
00983	006678312	73	12,88	1.977,66	225.339,50	225.339,50
00984	006730345	64	18,83	2.958,25	435.382,50	435.382,50
00985	006700686	67	16,72	2.639,66	363.507,70	363.507,70
00986	006827059	63	19,55	2.398,02	362.887,18	362.887,18
00987	006716062	58	23,33	2.044,00	337.389,78	337.389,78
00988	006633622	69	15,38	3.027,23	397.161,05	397.161,05
00989	006649420	63	19,55	2.687,28	401.499,44	401.499,44
00990	006633689	72	13,48	3.178,59	373.780,66	373.780,66
00991	006673594	70	14,73	2.621,31	333.684,83	333.684,83
00992	006908131	62	20,29	1.901,84	293.462,71	293.462,71
00993	006622906	81	8,73	2.080,60	179.122,93	179.122,93
00994	006919492	66	17,41	788,00	110.582,76	110.582,76
00995	006674899	65	18,11	2.240,94	322.212,50	322.212,50
00996	006673909	63	19,55	2.889,99	434.164,44	434.164,44
00997	006623342	69	15,38	4.158,86	548.117,32	548.117,32
00998	006620223	75	11,74	2.437,51	265.193,55	265.193,55
00999	006753271	55	25,69	2.817,39	493.711,35	493.711,35
01000	006614697	74	12,30	1.430,86	159.565,50	159.565,50
01001	006615942	80	9,19	3.770,86	339.552,58	339.552,58
01002	006758809	69	15,38	12.849,15	1.560.475,27	1.678.064,29
01003	000686964	77	10,66	2.058,21	204.875,08	204.875,08
01004	006638407	76	11,19	4.004,92	426.069,14	426.069,14
01005	006611867	72	13,48	3.026,47	360.498,54	360.498,54
01006	006775100	71	14,10	2.621,31	322.593,01	322.593,01
01007	006735096	67	16,72	1.683,03	231.770,14	231.770,14
01008	006666846	67	16,72	2.779,53	384.402,50	384.402,50
01009	006667281	61	21,04	2.614,42	415.144,63	415.144,63
01010	006875553	62	20,29	970,72	149.786,58	149.786,58
01011	006633697	72	13,48	3.760,58	445.652,81	445.652,81
01012	006753289	69	15,38	2.687,36	350.961,96	350.961,96

(Valores em R\$)

Ord	Código do aposentado	Idade	Esperança de Vida	Valor do Provento	Provisão Matemática de Benef. Concedidos	Valor Atual dos Benefícios Futuros
01013	006682504	80	9,19	1.603,20	145.726,85	145.726,85
01014	006738348	74	12,30	4.489,84	506.136,26	506.136,26
01015	006668610	79	9,66	1.358,12	126.928,67	126.928,67
01016	006648562	62	20,29	2.882,41	440.125,93	440.125,93
01017	006781470	73	12,88	2.437,51	278.477,47	278.477,47
01018	006674550	68	16,04	2.437,51	324.872,05	324.872,05
01019	006836514	68	16,04	2.102,37	277.706,53	277.706,53
01020	006697437	73	12,88	1.951,79	224.173,09	224.173,09
01021	006696553	69	15,38	1.722,79	224.991,72	224.991,72
01022	006670723	71	14,10	1.951,79	236.644,72	236.644,72
01023	006634919	65	18,11	4.004,92	580.406,74	580.406,74
01024	006605950	78	10,15	3.835,87	373.978,08	373.978,08
01025	006782122	57	24,11	2.677,55	452.185,38	452.185,38
01026	000688721	56	24,90	1.325,21	229.587,34	229.587,34
01027	006625487	73	12,88	3.446,92	397.993,63	397.993,63
01028	006666622	86	6,64	4.096,36	290.771,37	290.771,37
01029	006943930	53	27,31	1.762,76	317.568,10	317.568,10
01030	006614473	72	13,48	3.770,86	444.575,42	444.575,42
01031	006816649	67	16,72	1.311,86	181.427,17	181.427,17
01032	006781322	62	20,29	2.752,38	422.488,06	422.488,06
01033	006670673	69	15,38	2.326,01	303.074,11	303.074,11
01034	006633705	66	17,41	3.739,93	524.837,29	524.837,29
01035	006624415	67	16,72	3.086,20	422.280,49	422.280,49
01036	006619167	74	12,30	4.873,69	535.045,83	537.593,15
01037	006652135	69	15,38	2.136,21	280.902,30	280.902,30
01038	006758619	70	14,73	2.206,50	282.877,10	282.877,10
01039	006610893	65	18,11	2.555,45	365.978,96	365.978,96
01040	006683734	66	17,41	1.851,75	261.471,47	261.471,47
01041	006633713	66	17,41	3.814,24	535.265,47	535.265,47
01042	006680383	73	12,88	2.077,74	238.639,09	238.639,09
01043	006737779	57	24,11	2.102,20	353.545,31	353.545,31
01044	006778130	81	8,73	3.322,59	293.543,49	293.543,49
01045	006817100	66	17,41	788,00	111.267,46	111.267,46
01046	006753255	78	10,15	2.585,31	253.562,36	253.562,36
01047	006658215	71	14,10	9.809,37	1.143.147,85	1.213.148,70
01048	000686139	82	8,29	1.951,79	161.454,08	161.454,08
01049	006658728	75	11,74	1.387,80	148.061,24	148.061,24
01050	006613889	63	19,55	2.352,98	353.489,19	353.489,19
01051	006774194	73	12,88	3.753,81	432.286,28	432.286,28
01052	006750814	68	16,04	2.555,45	342.868,35	342.868,35
01053	006693451	66	17,41	4.004,92	563.184,22	563.184,22
01054	006848618	67	16,72	4.734,69	643.995,78	645.058,93
01055	000690222	72	13,48	1.243,44	148.869,57	148.869,57
01056	006791503	79	9,66	2.120,36	199.984,97	199.984,97
01057	006697627	77	10,66	1.387,80	139.785,38	139.785,38
01058	006651533	74	12,30	1.526,26	170.204,24	170.204,24
01059	006633739	84	7,44	3.027,23	233.478,38	233.478,38
01060	006828347	80	9,19	788,00	70.286,00	70.286,00
01061	006629380	66	17,41	2.883,03	408.760,69	408.760,69
01062	006607790	77	10,66	4.580,43	462.717,07	462.717,07
01063	006774525	71	14,10	2.262,19	277.024,86	277.024,86
01064	006765911	69	15,38	3.027,23	393.535,07	393.535,07
01065	006816656	60	21,79	1.683,99	270.835,95	270.835,95
01066	006693477	66	17,41	4.004,92	568.984,04	568.984,04
01067	006696132	76	11,19	1.816,95	188.950,31	188.950,31
01068	006750129	60	21,79	2.817,39	450.965,72	450.965,72
01069	000687533	71	14,10	3.770,86	461.774,63	461.774,63
01070	006624787	69	15,38	3.046,88	401.563,82	401.563,82
01071	006842892	55	25,69	830,92	145.975,70	145.975,70
01072	006629620	68	16,04	3.027,23	404.369,32	404.369,32

(Valores em R\$)

Ord	Código do aposentado	Idade	Esperança de Vida	Valor do Provento	Provisão Matemática de Benef. Concedidos	Valor Atual dos Benefícios Futuros
01073	006614176	72	13,48	3.046,88	364.784,57	364.784,57
01074	006840649	54	26,50	1.020,50	181.263,02	181.263,02
01075	006693493	71	14,10	3.178,59	395.997,44	395.997,44
01076	006730402	66	17,41	2.882,41	406.168,24	406.168,24
01077	006730139	57	24,11	2.683,23	455.027,04	455.027,04
01078	006824254	58	23,33	2.497,46	412.239,47	412.239,47
01079	006775118	67	16,72	3.507,71	483.046,90	483.046,90
01080	006607220	89	5,50	5.162,43	313.893,29	317.264,47
01081	006605984	75	11,74	3.835,87	418.486,59	418.486,59
01082	006676340	67	16,72	3.086,20	419.560,24	419.560,24
01083	006672414	65	18,11	2.215,37	317.905,15	317.905,15
01084	006684005	79	9,66	1.603,20	151.208,24	151.208,24
01085	006780951	71	14,10	2.497,42	307.346,42	307.346,42
01086	006889091	69	15,38	1.521,35	198.228,64	198.228,64
01087	006755771	81	8,73	1.428,56	126.210,12	126.210,12
01088	006602056	85	7,04	3.971,21	289.651,35	289.651,35
01089	006632608	80	9,19	4.004,92	366.309,36	366.309,36
01090	006756522	61	21,04	2.477,27	390.122,03	390.122,03
01091	006615108	79	9,66	2.215,27	206.403,99	206.403,99
01092	006677637	86	6,64	2.037,99	141.246,32	141.246,32
01093	000689331	69	15,38	1.618,21	211.333,86	211.333,86
01094	000685826	71	14,10	4.206,16	518.909,77	518.909,77
01095	006615934	66	17,41	4.249,69	597.604,53	597.604,53
01096	006651830	82	8,29	3.865,20	326.243,02	326.243,02
01097	006681373	69	15,38	2.037,99	265.545,72	265.545,72
01098	006632293	68	16,04	1.647,06	218.542,15	218.542,15
01099	006689459	71	14,10	2.752,29	334.536,46	334.536,46
01100	000690511	60	21,79	1.722,79	278.833,03	278.833,03
01101	006837694	68	16,04	1.380,67	183.605,99	183.605,99
01102	007029218	51	28,96	788,00	145.780,69	145.780,69
01103	006686950	65	18,11	3.027,23	432.683,04	432.683,04
01104	006610927	60	21,79	2.683,23	434.279,94	434.279,94
01105	006840482	56	24,90	2.622,34	449.539,41	449.539,41
01106	000684712	75	11,74	2.900,95	310.369,88	310.369,88
01107	006730485	62	20,29	2.882,41	443.995,31	443.995,31
01108	006694947	68	16,04	5.764,65	760.555,97	776.875,93
01109	006665590	63	19,55	2.321,40	351.929,32	351.929,32
01110	006849509	55	25,69	2.295,35	400.199,30	400.199,30
01111	006739510	60	21,79	2.417,39	388.788,60	388.788,60
01112	006732838	72	13,48	2.559,25	301.729,48	301.729,48
01113	006753354	62	20,29	2.496,48	381.196,84	381.196,84
01114	006613954	62	20,29	2.614,42	399.205,54	399.205,54
01115	000685511	70	14,73	3.313,71	413.830,42	413.830,42
01116	006605992	75	11,74	3.770,86	407.985,52	407.985,52
01117	006875561	73	12,88	788,00	89.786,68	89.786,68
01118	006688386	77	10,66	2.126,39	217.326,56	217.326,56
01119	006625404	69	15,38	3.178,59	412.259,81	412.259,81
01120	006663926	68	16,04	4.004,92	530.208,04	530.208,04
01121	006777023	63	19,55	1.854,98	280.201,20	280.201,20
01122	006753362	59	22,56	2.889,94	468.451,90	468.451,90
01123	006660005	66	17,41	3.360,51	471.591,97	471.591,97
01124	006613491	73	12,88	4.534,29	519.407,06	519.407,06
01125	006729420	73	12,88	2.752,38	315.287,64	315.287,64
01126	006667943	62	20,29	2.654,98	412.526,95	412.526,95
01127	006730121	58	23,33	2.555,45	428.577,13	428.577,13
01128	006633002	63	19,55	2.555,45	386.710,72	386.710,72
01129	006713564	72	13,48	2.092,88	253.116,13	253.116,13
01130	006663918	76	11,19	3.224,74	341.139,13	341.139,13
01131	006695555	82	8,29	6.604,86	534.080,14	551.922,71
01132	006921399	47	32,35	788,00	152.762,49	152.762,49

(Valores em R\$)

Ord	Código do aposentado	Idade	Esperança de Vida	Valor do Provento	Provisão Matemática de Benef. Concedidos	Valor Atual dos Benefícios Futuros
01133	006643464	60	21,79	1.885,41	300.346,24	300.346,24
01134	006632616	66	17,41	2.883,03	410.430,74	410.430,74
01135	006690903	71	14,10	7.452,03	883.679,04	921.610,71
01136	006882526	53	27,31	1.450,58	261.933,87	261.933,87
01137	006672240	68	16,04	2.054,75	276.299,06	276.299,06
01138	006774293	78	10,15	1.128,02	111.291,88	111.291,88
01139	006626626	97	2,78	1.380,67	44.996,64	44.996,64
01140	006730105	62	20,29	2.817,39	432.467,05	432.467,05
01141	006610414	61	21,04	2.752,29	431.990,48	431.990,48
01142	006919476	79	9,66	788,00	74.321,42	74.321,42
01143	006773816	71	14,10	2.730,86	338.560,75	338.560,75
01144	006757512	67	16,72	2.495,19	340.680,30	340.680,30
01145	006695340	72	13,48	8.321,90	943.333,14	991.264,67
01146	000689604	66	17,41	1.603,20	223.125,22	223.125,22
01147	006683890	69	15,38	1.533,46	201.184,12	201.184,12
01148	006687727	65	18,11	1.851,75	269.416,44	269.416,44
01149	000685925	90	5,14	2.644,84	147.594,17	147.594,17
01150	006739577	59	22,56	2.844,05	463.831,82	463.831,82
01151	000687384	64	18,83	8.234,54	1.156.308,16	1.214.226,68
01152	006676555	83	7,86	1.762,54	143.823,29	143.823,29
01153	000690008	65	18,11	1.722,79	249.672,64	249.672,64
01154	006686000	66	17,41	1.841,10	261.034,15	261.034,15
01155	006630834	67	16,72	1.929,46	263.438,46	263.438,46
01156	006733307	77	10,66	2.077,74	210.509,24	210.509,24
01157	006686471	71	14,10	2.077,74	256.959,17	256.959,17
01158	006719603	83	7,86	1.009,51	81.811,09	81.811,09
01159	000000050	88	5,87	16.054,48	926.302,85	1.004.716,48
01160	006632962	73	12,88	2.054,75	235.998,57	235.998,57
01161	006642649	69	15,38	1.326,16	170.413,11	170.413,11
01162	006686455	78	10,15	1.733,77	168.022,84	168.022,84
01163	006687214	84	7,44	1.155,00	87.790,24	87.790,24
01164	006633606	69	15,38	1.728,92	226.310,00	226.310,00
01165	006694053	84	7,44	3.814,24	297.373,37	297.373,37
01166	006633838	72	13,48	3.257,91	392.033,28	392.033,28
01167	006614283	67	16,72	2.968,25	407.013,65	407.013,65
01168	006688097	63	19,55	1.859,54	283.440,84	283.440,84
01169	006681100	67	16,72	2.148,30	295.211,30	295.211,30
01170	006646848	65	18,11	2.807,07	402.014,74	402.014,74
01171	006696892	72	13,48	1.387,80	164.885,62	164.885,62
01172	006627939	72	13,48	3.178,59	376.683,27	376.683,27
01173	006680417	73	12,88	2.117,50	241.917,39	241.917,39
01174	006758270	77	10,66	1.484,20	148.616,55	148.616,55
01175	006661433	65	18,11	1.802,30	257.090,21	257.090,21
01176	006693741	73	12,88	3.027,23	351.376,58	351.376,58
01177	006603278	82	8,29	4.740,84	400.764,21	401.482,34
01178	006835474	73	12,88	788,00	90.266,12	90.266,12
01179	006694749	64	18,83	6.024,70	859.728,29	881.635,58
01181	006737449	79	9,66	788,00	73.645,77	73.645,77
01182	006713416	69	15,38	788,00	102.202,78	102.202,78
01183	006685556	69	15,38	2.051,11	267.255,23	267.255,23
01184	006758676	69	15,38	1.802,30	233.216,74	233.216,74
01185	006758585	57	24,11	1.452,11	245.911,89	245.911,89
01186	006685994	65	18,11	2.093,30	299.196,10	299.196,10
01187	006735807	75	11,74	4.783,43	524.739,42	526.187,58
01188	006664213	64	18,83	2.117,50	312.828,72	312.828,72
01189	006753347	62	20,29	2.614,42	402.013,24	402.013,24
01190	006715866	64	18,83	1.851,75	272.014,81	272.014,81
01191	000688812	59	22,56	1.819,80	295.886,68	295.886,68
01192	006758213	61	21,04	2.956,25	462.454,64	462.454,64
01193	006850002	63	19,55	3.354,26	505.752,42	505.752,42

(Valores em R\$)

Ord	Código do aposentado	Idade	Esperança de Vida	Valor do Provento	Provisão Matemática de Benef. Concedidos	Valor Atual dos Benefícios Futuros
01194	006681753	63	19,55	2.090,10	318.584,01	318.584,01
01195	006739064	65	18,11	1.787,46	260.571,64	260.571,64
01196	006686794	67	16,72	1.893,51	259.642,69	259.642,69
01197	006902266	70	14,73	6.134,15	753.064,54	773.458,94
01198	006773394	71	14,10	2.176,08	267.800,53	267.800,53
01199	006645311	67	16,72	6.786,65	890.879,79	922.626,05
01200	000682849	75	11,74	3.129,22	336.678,00	336.678,00
01201	006768659	57	24,11	2.687,36	455.727,41	455.727,41
01202	006753446	57	24,11	2.817,39	477.778,14	477.778,14
01203	006632624	63	19,55	3.027,23	456.443,12	456.443,12
01204	006648265	62	20,29	2.817,31	430.941,97	430.941,97
01205	006719645	57	24,11	2.229,13	375.934,80	375.934,80
01206	006732622	62	20,29	2.817,39	434.736,30	434.736,30
01207	006697809	67	16,72	3.591,33	490.341,57	490.341,57
01208	006614267	62	20,29	2.437,51	378.736,78	378.736,78
01209	006630693	66	17,41	2.621,31	373.172,04	373.172,04
01210	006787600	73	12,88	2.102,20	242.087,97	242.087,97
01211	000686113	67	16,72	3.695,17	513.204,71	513.204,71
01212	000688655	65	18,11	2.059,22	293.738,72	293.738,72
01213	006632327	70	14,73	1.533,55	194.753,79	194.753,79
01214	006603559	70	14,73	4.152,69	527.372,50	527.372,50
01215	006738454	84	7,44	2.945,92	228.852,87	228.852,87
01216	000000028	72	13,48	11.712,82	1.296.154,57	1.388.044,16
01217	006605349	79	9,66	18.652,48	1.623.888,92	1.769.899,01
01218	006884423	51	28,96	1.120,30	207.035,76	207.035,76
01219	006652051	68	16,04	8.470,91	1.082.756,48	1.139.070,20
01220	006659478	65	18,11	5.764,65	821.096,50	838.715,54
01221	006789002	75	11,74	17.502,66	1.726.342,64	1.877.866,68
01222	007090160	71	14,10	788,00	96.019,25	96.019,25
01223	006719405	62	20,29	2.096,55	325.196,02	325.196,02
01224	006685945	64	18,83	2.117,50	310.460,36	310.460,36
01225	006684518	75	11,74	3.842,04	422.632,66	422.632,66
01226	006633648	77	10,66	1.920,14	193.405,02	193.405,02
01227	006616429	65	18,11	6.205,34	874.723,78	899.299,16
01228	006693956	75	11,74	6.490,28	691.843,30	713.944,75
01229	006656078	72	13,48	2.077,74	245.593,05	245.593,05
01230	006614978	80	9,19	2.143,38	196.043,90	196.043,90
01231	006688469	77	10,66	2.855,09	290.112,71	290.112,71
01232	006683429	69	15,38	2.084,25	272.197,42	272.197,42
01233	006683346	69	15,38	1.722,79	226.023,49	226.023,49
01234	006689228	72	13,48	1.447,98	172.917,16	172.917,16
01235	006630420	84	7,44	4.152,69	321.440,56	321.440,56
01236	006690424	89	5,50	4.705,86	291.571,07	291.858,36
01237	006757108	72	13,48	1.846,76	222.225,72	222.225,72
01238	006628242	76	11,19	1.990,51	205.212,90	205.212,90
01239	006776116	69	15,38	2.082,63	268.867,66	268.867,66
01240	006643043	71	14,10	2.077,74	254.437,35	254.437,35
01241	006670855	89	5,50	1.531,56	93.260,74	93.260,74
01242	006774319	82	8,29	1.287,75	107.608,41	107.608,41
01243	006719744	63	19,55	8.615,37	1.233.477,62	1.299.018,02
01244	006773139	72	13,48	15.903,15	1.729.182,68	1.874.943,52
01245	000689893	71	14,10	4.050,11	499.658,04	499.658,04
01246	006787808	66	17,41	11.348,82	1.498.645,90	1.602.480,14
01247	006616775	74	12,30	1.851,75	209.307,47	209.307,47
01248	006662019	64	18,83	2.517,28	374.001,82	374.001,82
01249	006738165	71	14,10	2.112,39	259.962,48	259.962,48
01250	006632350	67	16,72	1.851,75	253.372,40	253.372,40
01251	006606982	78	10,15	6.068,56	576.588,34	591.654,16
01252	006639926	66	17,41	2.144,68	300.970,35	300.970,35
01253	006758635	64	18,83	1.802,30	264.246,85	264.246,85

(Valores em R\$)

Ord	Código do aposentado	Idade	Esperança de Vida	Valor do Provento	Provisão Matemática de Benef. Concedidos	Valor Atual dos Benefícios Futuros
01254	006641229	77	10,66	788,00	78.437,85	78.437,85
01255	006636823	73	12,88	2.534,67	297.288,49	297.288,49
01256	006641195	74	12,30	2.077,74	236.110,78	236.110,78
01257	006734701	66	17,41	2.758,42	388.696,47	388.696,47
01258	006692750	69	15,38	12.342,66	1.501.605,12	1.611.918,06
01259	006686725	71	14,10	4.637,69	576.368,88	576.368,88
01260	006667851	87	6,25	1.946,96	128.944,93	128.944,93
01261	006730097	70	14,73	2.555,45	322.989,02	322.989,02
01262	006733083	80	9,19	2.414,90	222.248,54	222.248,54
01263	006621619	88	5,87	1.616,13	103.408,76	103.408,76
01264	006888531	70	14,73	788,00	101.022,96	101.022,96
01265	006737282	65	18,11	2.109,39	305.099,44	305.099,44
01266	006693774	70	14,73	4.004,92	511.022,02	511.022,02
01267	006757983	59	22,56	2.238,00	366.655,50	366.655,50
01268	006616239	69	15,38	2.608,14	335.930,04	335.930,04
01269	006687483	63	19,55	1.925,81	288.258,56	288.258,56
01270	006611875	60	21,79	2.687,28	433.565,21	433.565,21
01271	00689638	71	14,10	1.880,39	232.552,41	232.552,41
01272	006623326	68	16,04	3.770,86	507.061,73	507.061,73
01273	006739452	66	17,41	8.787,31	1.183.981,89	1.248.424,23
01274	006643845	71	14,10	2.150,54	263.352,34	263.352,34
01275	00685651	77	10,66	1.601,13	164.590,52	164.590,52
01276	006735872	74	12,30	1.215,33	137.371,49	137.371,49
01277	006611289	76	11,19	3.182,68	335.737,54	335.737,54
01278	006773162	63	19,55	2.284,10	345.021,27	345.021,27
01279	006753453	66	17,41	2.770,52	388.796,64	388.796,64
01280	006667299	72	13,48	14.415,21	1.568.993,44	1.695.131,06
01281	006648901	61	21,04	2.653,22	413.660,82	413.660,82
01282	006624258	69	15,38	3.357,80	441.536,06	441.536,06
01283	006769103	69	15,38	2.613,29	343.636,24	343.636,24
01284	006648653	71	14,10	2.437,51	302.192,42	302.192,42
01285	006658876	67	16,72	1.603,20	218.892,61	218.892,61
01286	006835953	70	14,73	2.567,42	326.050,51	326.050,51
01287	006628648	64	18,83	3.568,14	524.145,77	524.145,77
01288	006683188	62	20,29	2.042,33	314.044,30	314.044,30
01289	006669667	61	21,04	3.071,21	485.265,03	485.265,03
01290	006665236	64	18,83	2.313,09	339.137,07	339.137,07
01291	006830038	65	18,11	788,00	113.975,30	113.975,30
01292	006600613	68	16,04	2.814,61	372.623,88	372.623,88
01293	006633853	67	16,72	4.802,75	660.687,93	662.798,01
01294	006648588	67	16,72	2.321,40	320.362,15	320.362,15
01295	006606008	74	12,30	3.204,14	363.142,05	363.142,05
01296	006847107	75	11,74	3.798,28	407.518,83	407.518,83
01297	00688960	67	16,72	1.401,36	192.569,62	192.569,62
01298	006841001	70	14,73	2.567,42	326.050,51	326.050,51
01299	00687590	60	21,79	1.769,98	282.409,47	282.409,47
01300	006601637	80	9,19	1.131,18	103.463,19	103.463,19
01301	006601413	95	3,43	3.145,17	126.591,55	126.591,55
01302	006684732	66	17,41	1.851,75	258.789,81	258.789,81
01303	006619373	74	12,30	2.525,89	287.037,78	287.037,78
01304	006676506	68	16,04	1.609,42	215.460,10	215.460,10
01305	006663439	73	12,88	1.522,09	176.208,96	176.208,96
01306	006774384	74	12,30	1.514,73	168.459,47	168.459,47
01307	006648711	63	19,55	2.559,38	385.198,93	385.198,93
01308	006921654	73	12,88	788,00	91.704,44	91.704,44
01309	006687917	64	18,83	1.828,31	269.082,80	269.082,80
01310	006670871	83	7,86	1.762,54	144.809,64	144.809,64
01311	006607212	77	10,66	2.677,75	274.470,64	274.470,64
01312	006729404	63	19,55	2.752,38	419.532,20	419.532,20
01313	006633879	65	18,11	3.814,24	550.600,72	550.600,72

(Valores em R\$)

Ord	Código do aposentado	Idade	Esperança de Vida	Valor do Provento	Provisão Matemática de Benef. Concedidos	Valor Atual dos Benefícios Futuros
01314	006831333	63	19,55	2.497,46	373.138,94	373.138,94
01315	006663447	73	12,88	2.085,18	243.933,99	243.933,99
01316	006782197	60	21,79	2.889,99	460.376,07	460.376,07
01317	006672455	60	21,79	2.752,29	438.440,42	438.440,42
01318	006649602	60	21,79	2.687,28	431.509,87	431.509,87
01319	006732820	59	22,56	2.817,39	459.483,88	459.483,88
01320	006674915	64	18,83	2.752,29	407.378,96	407.378,96
01321	006649917	60	21,79	2.621,31	416.906,99	416.906,99
01322	006753412	59	22,56	2.882,41	473.658,62	473.658,62
01323	006834634	59	22,56	2.557,25	417.058,04	417.058,04
01324	006674923	64	18,83	2.437,51	358.060,66	358.060,66
01325	006670830	79	9,66	1.683,03	155.851,39	155.851,39
01326	006659486	63	19,55	6.230,25	915.072,20	941.100,98
01327	006681290	65	18,11	10.354,58	1.404.360,48	1.494.724,82
01328	006758338	60	21,79	2.405,29	382.550,03	382.550,03
01329	006754618	57	24,11	2.817,39	475.142,75	475.142,75
01330	006694202	70	14,73	2.687,28	344.513,92	344.513,92
01331	006886113	62	20,29	2.260,54	351.239,43	351.239,43
01332	006632400	85	7,04	3.638,33	273.497,24	273.497,24
01333	006750418	62	20,29	2.555,45	393.631,66	393.631,66
01334	006729388	58	23,33	2.752,29	460.926,94	460.926,94
01335	006663934	87	6,25	3.814,24	255.815,56	255.815,56
01336	006632434	68	16,04	1.898,34	255.830,74	255.830,74
01337	006613723	72	13,48	3.770,86	443.427,60	443.427,60
01338	000682955	68	16,04	3.178,59	422.699,24	422.699,24
01339	006922157	48	31,49	788,00	151.664,10	151.664,10
01340	006611958	73	12,88	3.027,23	355.060,28	355.060,28
01341	006673149	62	20,29	2.496,48	385.888,67	385.888,67
01342	006757918	76	11,19	788,00	83.361,03	83.361,03
01343	006622443	70	14,73	4.611,87	580.122,82	580.122,82
01344	006956742	72	13,48	788,00	92.903,32	92.903,32
01345	006611883	62	20,29	3.163,06	492.320,91	492.320,91
01346	006842983	63	19,55	788,00	117.733,01	117.733,01
01347	006676928	73	12,88	10.965,05	1.176.656,33	1.256.056,49
01348	006627434	74	12,30	3.178,59	355.430,60	355.430,60
01349	006633242	71	14,10	2.621,31	324.979,19	324.979,19
01350	006629141	70	14,73	2.732,36	344.525,04	344.525,04
01351	006629075	72	13,48	3.012,44	357.910,39	357.910,39
01352	006648661	61	21,04	2.321,40	363.751,31	363.751,31
01353	006637391	72	13,48	3.027,23	363.353,46	363.353,46
01354	006647499	63	19,55	2.326,01	352.628,21	352.628,21
01355	006667935	66	17,41	2.559,38	356.942,77	356.942,77
01356	006614663	63	19,55	3.565,33	537.577,37	537.577,37
01357	006607626	76	11,19	3.835,87	400.051,67	400.051,67
01358	006602437	83	7,86	3.276,39	260.936,08	260.936,08
01359	006880710	54	26,50	1.452,11	258.863,48	258.863,48
01360	006901409	69	15,38	2.859,42	373.432,53	373.432,53
01361	006629885	65	18,11	3.260,03	467.813,66	467.813,66
01362	000000070	80	9,19	18.075,30	1.508.900,93	1.642.999,31
01363	006753495	56	24,90	2.555,45	440.978,19	440.978,19
01364	006628085	69	15,38	3.402,44	445.368,33	445.368,33
01365	006629919	70	14,73	3.073,11	393.977,99	393.977,99
01366	006610943	59	22,56	4.562,41	741.815,79	741.815,79
01367	006753487	60	21,79	2.817,39	453.120,56	453.120,56
01368	006629943	68	16,04	2.883,03	386.820,22	386.820,22
01369	006669477	62	20,29	2.437,51	375.464,63	375.464,63
01370	006757934	65	18,11	2.044,00	292.731,61	292.731,61
01371	006910731	64	18,83	2.096,76	310.350,99	310.350,99
01372	006694061	69	15,38	3.744,85	492.431,45	492.431,45
01373	006768691	76	11,19	1.598,73	166.735,21	166.735,21

(Valores em R\$)

Ord	Código do aposentado	Idade	Esperança de Vida	Valor do Provento	Provisão Matemática de Benef. Concedidos	Valor Atual dos Benefícios Futuros
01374	006788707	69	15,38	1.951,79	257.236,34	257.236,34
01375	006750061	58	23,33	2.817,39	471.151,15	471.151,15
01376	006756134	69	15,38	4.618,29	601.753,27	601.753,27
01377	006631469	73	12,88	3.257,45	377.107,71	377.107,71
01378	006632061	64	18,83	2.883,03	422.699,65	422.699,65
01379	006688493	74	12,30	3.331,45	373.532,91	373.532,91
01380	006614275	73	12,88	3.046,88	352.730,50	352.730,50
01381	006618102	73	12,88	3.302,44	376.288,22	376.288,22
01382	006715445	70	14,73	2.249,26	288.359,00	288.359,00
01383	006636005	65	18,11	3.178,59	455.222,01	455.222,01
01384	006629968	78	10,15	3.739,93	370.076,69	370.076,69
01385	006688606	55	25,69	2.752,38	480.492,41	480.492,41
01386	006917330	55	25,69	2.040,57	356.229,30	356.229,30
01387	006605604	75	11,74	3.027,23	332.089,67	332.089,67
01388	006606024	80	9,19	3.086,20	277.901,37	277.901,37
01389	006647960	80	9,19	2.437,51	224.329,38	224.329,38
01390	006606719	80	9,19	2.695,14	248.039,64	248.039,64
01391	006670483	70	14,73	3.302,75	419.434,04	419.434,04
01392	006605117	84	7,44	4.235,21	331.376,79	331.376,79
01393	006604763	80	9,19	3.263,11	301.236,83	301.236,83
01394	006607063	73	12,88	3.027,23	353.218,43	353.218,43
01395	006606016	78	10,15	3.086,20	296.389,78	296.389,78
01396	006648471	60	21,79	2.687,28	428.769,43	428.769,43
01397	006624381	77	10,66	2.683,23	272.649,59	272.649,59
01398	006690754	72	13,48	4.618,29	557.137,33	557.137,33
01399	006819213	66	17,41	2.321,51	329.147,47	329.147,47
01400	006694137	73	12,88	3.027,23	346.771,96	346.771,96
01401	006622153	69	15,38	3.858,16	502.709,96	502.709,96
01402	006611982	76	11,19	2.687,36	283.486,76	283.486,76
01403	006658504	79	9,66	1.683,03	160.661,62	160.661,62
01404	006640569	72	13,48	8.165,87	941.002,18	987.592,88
01405	006684435	72	13,48	1.685,27	202.280,20	202.280,20
01406	006686824	79	9,66	2.559,38	243.586,28	243.586,28
01407	006690655	75	11,74	1.997,89	214.956,32	214.956,32
01408	006649941	59	22,56	2.559,38	419.941,87	419.941,87
01409	006716542	83	7,86	1.009,51	80.963,67	80.963,67
01410	006820419	69	15,38	2.497,46	326.909,39	326.909,39
01411	006620744	72	13,48	2.889,63	340.680,50	340.680,50
01412	006728919	70	14,73	2.687,36	338.040,50	338.040,50
01413	006688105	70	14,73	1.387,80	176.662,74	176.662,74
01414	006842884	69	15,38	788,00	102.438,74	102.438,74
01415	006753115	60	21,79	3.375,70	545.495,37	545.495,37
01416	006611206	71	14,10	3.871,54	482.327,05	482.327,05
01417	006690960	71	14,10	7.342,28	878.014,49	914.721,34
01418	006669410	68	16,04	2.496,48	334.214,70	334.214,70
01419	006838999	66	17,41	2.378,52	331.719,22	331.719,22
01420	006697775	66	17,41	3.027,23	429.205,60	429.205,60
01421	006680565	76	11,19	2.117,50	218.938,50	218.938,50
01422	006631162	69	15,38	3.337,43	436.858,73	436.858,73
01423	006653141	70	14,73	1.973,80	251.854,03	251.854,03
01424	006755029	58	23,33	2.817,39	469.116,85	469.116,85
01425	006878813	62	20,29	2.378,06	363.114,85	363.114,85
01426	006631709	67	16,72	3.770,86	511.529,94	511.529,94
01427	006620785	68	16,04	3.969,16	534.905,83	534.905,83
01428	006758528	63	19,55	9.607,33	1.379.025,15	1.461.763,86
01429	006910939	71	14,10	1.057,52	129.502,53	129.502,53
01430	006636542	73	12,88	2.829,98	325.898,63	325.898,63
01431	00691204	73	12,88	2.752,38	316.962,27	316.962,27
01432	006715270	69	15,38	3.814,24	499.271,61	499.271,61
01433	006649933	61	21,04	2.614,42	411.720,50	411.720,50

(Valores em R\$)

Ord	Código do aposentado	Idade	Esperança de Vida	Valor do Provento	Provisão Matemática de Benef. Concedidos	Valor Atual dos Benefícios Futuros
01434	006648133	61	21,04	4.266,03	671.817,08	671.817,08
01435	006733299	58	23,33	2.752,38	460.942,01	460.942,01
01436	006694228	73	12,88	3.337,43	384.336,24	384.336,24
01437	006781173	49	30,64	2.260,54	426.428,23	426.428,23
01438	006618615	87	6,25	3.884,14	255.067,81	255.067,81
01439	006681122	85	7,04	4.740,84	345.167,97	345.786,47
01440	006835037	60	21,79	788,00	127.336,66	127.336,66
01441	006637128	73	12,88	3.027,23	347.692,89	347.692,89
01442	006630008	66	17,41	3.178,59	447.903,77	447.903,77
01443	006817159	72	13,48	1.311,86	157.460,41	157.460,41
01444	006823678	58	23,33	1.380,67	230.888,97	230.888,97
01445	006614010	63	19,55	1.890,82	283.539,95	283.539,95
01446	006713515	80	9,19	1.331,14	121.374,89	121.374,89
01447	006672489	62	20,29	2.807,07	430.882,93	430.882,93
01448	006837421	52	28,13	1.601,13	293.037,11	293.037,11
01449	006621460	70	14,73	3.770,86	470.921,28	470.921,28
01450	006634547	65	18,11	3.814,24	552.772,74	552.772,74
01451	006628358	69	15,38	3.334,29	433.452,38	433.452,38
01452	006629026	63	19,55	2.767,29	419.527,23	419.527,23
01453	006780878	69	15,38	991,77	128.334,55	128.334,55
01454	006647408	64	18,83	2.725,12	402.595,42	402.595,42
01455	006694327	66	17,41	3.027,23	429.205,60	429.205,60
01456	006614309	60	21,79	3.337,43	538.460,28	538.460,28
01457	006911291	54	26,50	2.096,76	373.783,38	373.783,38
01458	006965396	54	26,50	1.889,95	336.915,96	336.915,96
01459	006904643	51	28,96	1.975,45	363.124,84	363.124,84
01460	006826457	62	20,29	1.586,41	244.790,40	244.790,40
01461	006731491	62	20,29	2.958,25	458.854,37	458.854,37
01462	006675201	67	16,72	3.178,59	433.988,19	433.988,19
01463	006626469	67	16,72	2.457,16	336.209,82	336.209,82
01464	006732325	58	23,33	2.817,31	471.137,77	471.137,77
01465	006755680	61	21,04	2.752,29	429.827,66	429.827,66
01466	006625461	69	15,38	3.086,20	398.428,62	398.428,62
01467	006879068	61	21,04	2.687,28	426.714,09	426.714,09
01468	006635981	68	16,04	3.739,93	506.235,36	506.235,36
01469	006630040	67	16,72	3.591,33	493.507,06	493.507,06
01470	006694350	70	14,73	3.337,43	419.812,20	419.812,20
01471	006630974	71	14,10	2.883,03	358.300,96	358.300,96
01472	006643514	66	17,41	3.250,74	453.362,98	453.362,98
01473	006728935	57	24,11	2.459,17	418.180,69	418.180,69
01474	006780811	57	24,11	1.167,31	198.500,51	198.500,51
01475	006823041	46	33,21	1.651,48	323.538,24	323.538,24
01476	006605026	83	7,86	3.145,17	258.406,02	258.406,02
01477	006672679	61	21,04	2.687,28	422.490,63	422.490,63
01478	006640551	68	16,04	7.479,86	970.540,09	1.012.470,72
01479	006882443	69	15,38	788,00	101.966,81	101.966,81
01480	006648513	72	13,48	2.687,34	320.103,01	320.103,01
01481	006635502	65	18,11	2.621,31	376.157,46	376.157,46
01482	006675508	63	19,55	2.791,09	417.775,16	417.775,16
01483	006837488	61	21,04	2.622,34	413.654,65	413.654,65
01484	006734958	57	24,11	2.056,09	349.637,13	349.637,13
01485	006823082	49	30,64	1.867,44	351.581,08	351.581,08
01486	006621080	70	14,73	3.951,92	494.724,67	494.724,67
01487	006729321	62	20,29	2.488,04	383.248,08	383.248,08
01488	006732689	55	25,69	3.144,31	548.217,33	548.217,33
01489	000000150	75	11,74	9.210,52	955.535,48	1.010.401,77
01490	006966873	56	24,90	1.673,82	287.698,89	287.698,89
01491	006967657	36	42,13	788,00	167.075,16	167.075,16
01492	006750137	69	15,38	2.909,28	379.944,11	379.944,11
01493	006649149	60	21,79	2.559,34	408.355,94	408.355,94

(Valores em R\$)

Ord	Código do aposentado	Idade	Esperança de Vida	Valor do Provento	Provisão Matemática de Benef. Concedidos	Valor Atual dos Benefícios Futuros
01494	006720189	79	9,66	2.266,99	216.406,30	216.406,30
01495	006729313	56	24,90	2.817,39	487.460,90	487.460,90
01496	006633044	63	19,55	2.752,29	414.987,90	414.987,90
01497	000687012	64	18,83	2.752,29	402.761,43	402.761,43
01498	006644264	64	18,83	2.889,94	430.177,40	430.177,40
01499	006831614	65	18,11	1.526,26	222.059,97	222.059,97
01500	006671713	61	21,04	2.752,29	430.548,60	430.548,60
01501	006630131	68	16,04	4.004,92	536.156,17	536.156,17
01502	006674667	63	19,55	2.614,42	392.048,17	392.048,17
01503	006825038	55	25,69	996,20	174.130,44	174.130,44
01504	006729750	55	25,69	2.221,91	388.378,01	388.378,01
01505	006651582	76	11,19	1.835,75	192.003,76	192.003,76
01506	006627889	79	9,66	2.080,60	193.261,69	193.261,69
01507	006629042	67	16,72	3.178,59	440.525,46	440.525,46
01508	006658108	67	16,72	1.851,75	255.004,58	255.004,58
01509	000687517	70	14,73	6.269,46	779.274,05	801.864,81
01510	006601561	86	6,64	2.780,34	196.579,77	196.579,77
01511	006608175	69	15,38	4.152,69	536.112,54	536.112,54
01512	006737407	64	18,83	8.817,13	1.230.426,82	1.297.667,24
01513	006752430	81	8,73	3.895,68	336.485,22	336.485,22
01514	006655724	86	6,64	4.999,94	357.830,96	360.497,30
01515	006787501	82	8,29	2.206,04	183.724,36	183.724,36
01516	006667190	61	21,04	2.882,32	450.889,56	450.889,56
01517	006666580	71	14,10	5.803,45	702.222,36	717.726,81
01518	006776314	83	7,86	16.078,41	1.180.507,40	1.280.506,07
01519	006717243	67	16,72	2.044,00	278.476,61	278.476,61
01520	006648547	77	10,66	2.687,35	271.477,29	271.477,29
01521	006649032	63	19,55	2.109,82	321.589,84	321.589,84
01522	000682641	73	12,88	3.027,23	354.139,36	354.139,36
01523	006626139	69	15,38	3.178,59	408.452,53	408.452,53
01524	006615728	70	14,73	2.683,23	340.757,85	340.757,85
01525	006631717	68	16,04	2.555,45	345.145,57	345.145,57
01526	006876528	66	17,41	788,00	111.723,92	111.723,92
01527	006729297	56	24,90	2.817,39	484.257,55	484.257,55
01528	006755003	67	16,72	2.496,48	338.655,97	338.655,97
01529	006658603	64	18,83	1.767,02	263.521,03	263.521,03
01530	006753081	61	21,04	2.729,07	429.060,80	429.060,80
01531	006611032	61	21,04	3.016,75	474.289,47	474.289,47
01532	006627699	74	12,30	3.770,86	417.087,92	417.087,92
01533	006654479	70	14,73	1.545,40	196.724,75	196.724,75
01534	006612535	67	16,72	3.434,63	477.019,54	477.019,54
01535	006696108	76	11,19	1.757,53	186.977,34	186.977,34
01536	006611974	62	20,29	2.882,41	447.090,82	447.090,82
01537	006732770	68	16,04	2.292,25	310.278,00	310.278,00
01538	006655401	66	17,41	3.302,75	466.356,09	466.356,09
01539	006673503	65	18,11	2.559,38	372.371,57	372.371,57
01540	006603070	84	7,44	2.052,63	160.031,23	160.031,23
01541	000689539	69	15,38	3.739,93	485.065,02	485.065,02
01542	006730089	70	14,73	2.817,39	357.795,55	357.795,55
01543	006731954	65	18,11	2.752,38	397.317,00	397.317,00
01544	006604441	76	11,19	2.559,38	269.220,62	269.220,62
01545	006606040	76	11,19	3.027,23	315.716,75	315.716,75
01546	006671044	81	8,73	2.559,38	227.558,96	227.558,96
01547	006612246	73	12,88	3.770,86	441.132,63	441.132,63
01548	006623045	81	8,73	2.120,36	183.143,84	183.143,84
01549	006622674	66	17,41	3.027,23	423.068,06	423.068,06
01550	006901680	63	19,55	1.125,30	169.980,49	169.980,49
01551	006737704	59	22,56	2.046,39	335.263,69	335.263,69
01552	006623508	69	15,38	4.004,92	526.629,52	526.629,52
01553	006682843	76	11,19	1.859,22	191.677,48	191.677,48

(Valores em R\$)

Ord	Código do aposentado	Idade	Esperança de Vida	Valor do Provento	Provisão Matemática de Benef. Concedidos	Valor Atual dos Benefícios Futuros
01554	006736177	74	12,30	1.603,20	178.298,59	178.298,59
01555	006633754	79	9,66	2.060,76	196.130,65	196.130,65
01556	006640171	60	21,79	1.452,11	233.542,71	233.542,71
01557	006694020	78	10,15	4.449,68	432.524,08	432.524,08
01558	006634133	67	16,72	1.533,42	212.068,40	212.068,40
01559	006682140	68	16,04	5.894,68	779.573,42	797.901,42
01560	006635940	79	9,66	2.077,74	194.777,54	194.777,54
01561	006643951	61	21,04	1.802,30	284.771,53	284.771,53
01562	006693907	64	18,83	3.287,32	487.490,38	487.490,38
01563	006645592	66	17,41	1.954,42	275.402,64	275.402,64
01564	006630321	73	12,88	1.920,14	222.290,32	222.290,32
01565	006603716	84	7,44	4.687,37	360.009,60	360.209,27
01566	006646129	78	10,15	1.702,85	168.998,34	168.998,34
01567	006755987	73	12,88	1.445,77	165.174,45	165.174,45
01568	006623466	71	14,10	3.115,30	387.167,32	387.167,32
01569	006840961	54	26,50	2.622,34	467.477,02	467.477,02
01570	006750038	57	24,11	2.614,42	444.580,88	444.580,88
01571	006644678	65	18,11	2.807,07	401.215,50	401.215,50
01572	006729289	60	21,79	2.958,20	478.029,57	478.029,57
01573	006627004	67	16,72	4.004,92	556.224,43	556.224,43
01574	006669535	61	21,04	2.889,94	457.380,55	457.380,55
01575	006758627	54	26,50	2.884,00	511.020,42	511.020,42
01576	006673818	62	20,29	2.687,28	414.659,73	414.659,73
01577	006750095	57	24,11	2.958,25	502.357,22	502.357,22
01578	006884282	53	27,31	2.260,54	406.772,75	406.772,75
01579	006882823	72	13,48	1.683,99	201.101,38	201.101,38
01580	006826242	56	24,90	2.622,34	448.943,09	448.943,09
01581	006823488	56	24,90	1.651,69	284.270,74	284.270,74
01582	006669964	60	21,79	2.535,15	407.727,93	407.727,93
01583	006672836	64	18,83	2.884,48	430.171,21	430.171,21
01584	006753776	55	25,69	2.958,25	513.159,47	513.159,47
01585	006750699	55	25,69	2.882,42	503.193,93	503.193,93
01586	006737191	72	13,48	2.808,41	339.653,42	339.653,42
01587	006750962	62	20,29	2.044,00	317.044,98	317.044,98
01588	006638787	85	7,04	2.969,10	222.361,64	222.361,64
01589	000691535	65	18,11	2.559,38	369.456,68	369.456,68
01590	006781348	56	24,90	1.467,40	251.551,72	251.551,72
01591	006648026	65	18,11	2.752,29	393.385,77	393.385,77
01592	006920680	69	15,38	788,00	102.910,67	102.910,67
01593	006635361	77	10,66	4.375,92	439.466,79	439.466,79
01594	006773683	82	8,29	907,27	76.323,65	76.323,65
01595	006777205	72	13,48	11.288,22	1.241.729,01	1.327.418,22
01596	006761100	72	13,48	15.098,84	1.640.540,77	1.775.521,32
01597	006652853	79	9,66	1.559,35	147.072,46	147.072,46
01598	006882435	60	21,79	1.526,26	242.744,45	242.744,45
01599	006647762	63	19,55	3.302,75	499.798,02	499.798,02
01600	006758114	61	21,04	3.544,84	555.458,00	555.458,00
01601	006622765	81	8,73	1.722,79	153.176,28	153.176,28
01602	006604904	79	9,66	3.835,87	358.496,94	358.496,94
01603	006624282	71	14,10	3.086,20	378.868,51	378.868,51
01604	006612212	74	12,30	3.046,88	342.549,24	342.549,24
01605	006713457	86	6,64	1.147,85	82.119,02	82.119,02
01606	006628275	73	12,88	2.535,36	291.970,39	291.970,39
01607	006790018	83	7,86	2.094,89	172.115,40	172.115,40
01608	006609507	74	12,30	3.178,59	351.578,02	351.578,02
01609	006731608	56	24,90	2.817,39	488.101,57	488.101,57
01610	006671101	67	16,72	2.496,48	343.056,89	343.056,89
01611	006607725	77	10,66	3.926,39	396.645,66	396.645,66
01612	006667448	77	10,66	2.817,31	284.605,91	284.605,91
01613	006648323	60	21,79	3.380,77	539.419,35	539.419,35

(Valores em R\$)

Ord	Código do aposentado	Idade	Esperança de Vida	Valor do Provento	Provisão Matemática de Benef. Concedidos	Valor Atual dos Benefícios Futuros
01614	006621676	73	12,88	3.046,88	355.511,20	355.511,20
01615	006607758	74	12,30	3.027,23	333.919,09	333.919,09
01616	006625511	70	14,73	3.027,23	378.053,56	378.053,56
01617	006730048	57	24,11	2.889,99	488.062,30	488.062,30
01618	006637516	66	17,41	3.744,85	528.781,65	528.781,65
01619	006730071	56	24,90	2.555,45	438.653,77	438.653,77
01620	006675581	65	18,11	2.752,29	396.520,36	396.520,36
01621	006732630	60	21,79	2.817,39	450.247,43	450.247,43
01622	006639090	65	18,11	3.814,24	551.686,73	551.686,73
01623	006637771	73	12,88	4.004,92	469.732,40	469.732,40
01624	006767776	56	24,90	2.687,36	464.963,29	464.963,29
01625	006780209	57	24,11	2.559,38	434.024,33	434.024,33
01626	006643209	65	18,11	9.050,06	1.229.444,00	1.298.681,81
01627	006673347	61	21,04	2.752,29	429.106,72	429.106,72
01628	006824734	61	21,04	2.096,73	326.899,03	326.899,03
01629	006694780	74	12,30	3.178,59	358.320,04	358.320,04
01630	006753800	56	24,90	2.614,42	450.559,77	450.559,77
01631	006874648	67	16,72	788,00	108.515,52	108.515,52
01632	006604078	78	10,15	4.547,90	443.397,44	443.397,44
01633	006607741	73	12,88	3.889,72	451.487,51	451.487,51
01634	006695134	64	18,83	3.071,21	450.289,94	450.289,94
01635	006625529	70	14,73	4.004,92	509.814,20	509.814,20
01636	006628861	65	18,11	3.257,45	473.935,79	473.935,79
01637	006835748	72	13,48	3.125,52	368.491,37	368.491,37
01638	006674725	66	17,41	2.621,31	364.820,59	364.820,59
01639	006662233	84	7,44	1.683,03	130.745,66	130.745,66
01640	006682637	69	15,38	1.722,79	221.380,53	221.380,53
01641	006670996	78	10,15	2.215,31	219.211,22	219.211,22
01642	006732473	57	24,11	2.817,31	479.741,06	479.741,06
01643	006917033	64	18,83	788,00	116.415,13	116.415,13
01644	006604334	78	10,15	844,19	81.073,58	81.073,58
01645	006729248	57	24,11	2.555,45	429.772,32	429.772,32
01646	006846703	78	10,15	1.859,22	179.096,24	179.096,24
01647	006611040	66	17,41	2.109,82	294.856,17	294.856,17
01648	006720197	68	16,04	1.998,23	266.918,24	266.918,24
01649	006732184	63	19,55	2.817,39	426.349,54	426.349,54
01650	006671952	67	16,72	2.496,48	345.257,35	345.257,35
01651	006631154	66	17,41	4.004,92	567.824,08	567.824,08
01652	006670400	63	19,55	2.496,48	375.732,18	375.732,18
01653	006639173	67	16,72	2.883,03	397.869,25	397.869,25
01654	006659619	64	18,83	4.767,41	709.277,75	710.978,25
01655	006876908	66	17,41	788,00	111.495,69	111.495,69
01656	006649023	63	19,55	5.338,97	790.917,51	802.075,75
01657	006661029	70	14,73	11.559,27	1.384.676,39	1.481.918,31
01658	006659361	85	7,04	2.559,34	188.101,58	188.101,58
01659	006637532	68	16,04	4.004,92	530.208,04	530.208,04
01660	006695027	68	16,04	3.178,59	419.866,72	419.866,72
01661	006675086	64	18,83	3.224,74	473.701,66	473.701,66
01662	006919575	55	25,69	1.325,22	232.227,76	232.227,76
01663	006734982	57	24,11	2.044,00	344.713,29	344.713,29
01664	006733232	58	23,33	3.026,52	501.753,27	501.753,27
01665	006753727	56	24,90	2.958,25	505.777,99	505.777,99
01666	006616247	63	19,55	1.899,90	286.465,28	286.465,28
01667	006753636	60	21,79	2.555,45	409.038,27	409.038,27
01668	006733067	59	22,56	3.094,78	501.655,94	501.655,94
01669	006753826	56	24,90	2.882,41	496.744,20	496.744,20
01670	006634729	63	19,55	2.621,31	394.519,69	394.519,69
01671	006606081	81	8,73	3.900,89	341.335,11	341.335,11
01672	006602940	82	8,29	3.900,89	325.970,54	325.970,54
01673	006628200	71	14,10	2.765,00	335.242,35	335.242,35

(Valores em R\$)

Ord	Código do aposentado	Idade	Esperança de Vida	Valor do Provento	Provisão Matemática de Benef. Concedidos	Valor Atual dos Benefícios Futuros
01674	006756043	65	18,11	1.430,86	208.587,35	208.587,35
01675	006669444	63	19,55	3.006,70	451.697,83	451.697,83
01676	006757280	79	9,66	3.250,74	311.243,91	311.243,91
01677	006682561	74	12,30	1.800,39	204.047,67	204.047,67
01678	006636047	63	19,55	4.004,92	610.450,92	610.450,92
01679	006631238	64	18,83	2.496,48	371.609,54	371.609,54
01680	006662258	73	12,88	2.009,99	231.469,12	231.469,12
01681	006741615	78	10,15	5.271,91	505.944,97	512.447,64
01682	006753610	62	20,29	2.817,37	437.758,87	437.758,87
01683	006769996	61	21,04	2.821,72	446.583,61	446.583,61
01684	006625537	91	4,78	2.080,60	114.928,14	114.928,14
01685	006840623	76	11,19	788,00	82.653,81	82.653,81
01686	006606628	80	9,19	2.958,57	268.926,57	268.926,57
01687	006656532	66	17,41	2.687,28	378.671,94	378.671,94
01688	006792618	85	7,04	2.080,60	154.077,69	154.077,69
01689	006734834	73	12,88	1.997,89	232.506,84	232.506,84
01690	006687180	62	20,29	2.732,36	422.349,37	422.349,37
01691	006625099	68	16,04	2.592,71	345.557,15	345.557,15
01692	006768832	64	18,83	2.687,36	400.022,68	400.022,68
01693	006668289	68	16,04	2.687,28	360.556,17	360.556,17
01694	006668263	68	16,04	3.302,75	447.058,86	447.058,86
01695	006651566	79	9,66	1.638,90	151.764,88	151.764,88
01696	006667612	75	11,74	1.410,79	153.914,68	153.914,68
01697	006688527	85	7,04	1.997,89	145.721,71	145.721,71
01698	006628952	65	18,11	4.004,92	581.547,05	581.547,05
01699	006621817	70	14,73	3.120,71	400.080,39	400.080,39
01700	006782049	72	13,48	1.390,71	166.078,00	166.078,00
01701	006639231	67	16,72	2.883,03	392.786,91	392.786,91
01702	006689158	67	16,72	2.152,25	291.960,01	291.960,01
01703	006636013	65	18,11	2.621,31	382.128,30	382.128,30
01704	006625644	70	14,73	4.004,92	504.982,96	504.982,96
01705	006608327	84	7,44	1.798,11	137.676,73	137.676,73
01706	006672265	64	18,83	2.559,34	376.672,65	376.672,65
01707	006732200	64	18,83	3.094,78	455.476,40	455.476,40
01708	006755615	67	16,72	4.334,60	591.823,80	591.823,80
01709	006696223	67	16,72	3.178,59	441.459,36	441.459,36
01710	006617500	93	4,09	2.120,36	102.576,88	102.576,88
01711	006647663	67	16,72	2.321,40	317.633,96	317.633,96
01712	006669204	68	16,04	2.867,84	388.189,62	388.189,62
01713	006677439	81	8,73	1.683,03	148.691,99	148.691,99
01714	006652739	84	7,44	2.109,39	160.921,50	160.921,50
01715	006753248	70	14,73	2.497,42	320.173,54	320.173,54
01716	006687624	73	12,88	2.098,12	241.618,12	241.618,12
01717	006662415	68	16,04	1.722,79	231.660,91	231.660,91
01718	006909550	65	18,11	1.901,84	275.079,67	275.079,67
01719	006684906	64	18,83	2.068,19	307.857,12	307.857,12
01720	006659643	68	16,04	4.166,33	561.477,54	561.477,54
01721	006623417	68	16,04	4.082,93	550.238,10	550.238,10
01722	006632459	67	16,72	3.027,23	415.990,56	415.990,56
01723	006647788	65	18,11	2.437,51	353.252,31	353.252,31
01724	006635676	63	19,55	2.817,31	421.699,82	421.699,82
01725	006688390	61	21,04	2.109,39	332.740,60	332.740,60
01726	006669923	64	18,83	2.752,29	405.070,20	405.070,20
01727	006648224	65	18,11	2.496,48	358.955,19	358.955,19
01728	006665194	67	16,72	1.387,80	189.890,76	189.890,76
01729	006755086	64	18,83	2.958,25	438.691,22	438.691,22
01730	006664031	62	20,29	2.752,29	422.474,25	422.474,25
01731	006626717	67	16,72	4.004,92	556.224,43	556.224,43
01732	006612022	63	19,55	2.437,51	365.519,44	365.519,44
01733	006625057	67	16,72	3.178,59	441.459,36	441.459,36

(Valores em R\$)

Ord	Código do aposentado	Idade	Esperança de Vida	Valor do Provento	Provisão Matemática de Benef. Concedidos	Valor Atual dos Benefícios Futuros
01734	006648463	67	16,72	2.687,28	366.117,73	366.117,73
01735	006734743	72	13,48	2.044,00	245.960,15	245.960,15
01736	006758429	56	24,90	12.017,00	1.926.473,65	2.065.501,39
01737	006639223	68	16,04	3.337,43	451.753,13	451.753,13
01738	006638704	62	20,29	3.166,51	491.157,59	491.157,59
01739	006637110	63	19,55	3.401,35	518.451,62	518.451,62
01740	006693949	74	12,30	4.004,92	441.763,34	441.763,34
01741	006695654	68	16,04	3.591,33	486.120,92	486.120,92
01742	006695662	66	17,41	3.027,23	423.944,85	423.944,85
01743	006695670	65	18,11	2.883,03	420.281,22	420.281,22
01744	006675102	64	18,83	2.559,38	375.247,24	375.247,24
01745	006753198	58	23,33	2.614,42	434.691,55	434.691,55
01746	006632319	67	16,72	3.880,76	535.559,84	535.559,84
01747	006662282	77	10,66	2.046,39	207.332,97	207.332,97
01748	006750707	78	10,15	1.009,51	98.422,16	98.422,16
01749	000685974	62	20,29	1.997,89	308.283,66	308.283,66
01750	006663991	61	21,04	2.958,20	468.958,70	468.958,70
01751	006635577	62	20,29	3.027,23	465.490,07	465.490,07
01752	006889166	62	20,29	1.444,49	223.279,31	223.279,31
01753	006612824	59	22,56	2.745,15	446.342,09	446.342,09
01754	006739213	60	21,79	1.997,89	319.283,04	319.283,04
01755	006770028	55	25,69	2.687,36	468.547,10	468.547,10
01756	006732168	57	24,11	2.817,39	475.801,60	475.801,60
01757	006611065	64	18,83	2.752,29	410.457,32	410.457,32
01758	006672174	60	21,79	2.559,38	410.319,83	410.319,83
01759	006753842	56	24,90	2.882,41	494.777,84	494.777,84
01760	006695811	72	13,48	3.027,23	361.510,53	361.510,53
01761	006610620	71	14,10	3.027,23	375.303,47	375.303,47
01762	006628473	70	14,73	3.178,59	404.624,89	404.624,89
01763	006673461	67	16,72	2.939,80	401.385,04	401.385,04
01764	006773824	69	15,38	5.998,61	769.482,96	788.791,07
01765	006837900	62	20,29	2.622,32	403.228,01	403.228,01
01766	006753693	68	16,04	2.265,24	300.566,11	300.566,11
01767	000687970	71	14,10	1.603,20	196.812,26	196.812,26
01768	006736904	75	11,74	1.683,03	180.572,89	180.572,89
01769	006664148	60	21,79	2.559,34	411.618,41	411.618,41
01770	006682785	76	11,19	1.997,89	210.755,30	210.755,30
01771	006823454	61	21,04	1.526,26	241.555,76	241.555,76
01772	006624597	74	12,30	3.178,59	355.430,60	355.430,60
01773	006786917	68	16,04	3.086,20	413.163,10	413.163,10
01774	006631931	72	13,48	3.319,01	394.334,22	394.334,22
01775	006646426	72	13,48	2.882,32	342.450,73	342.450,73
01776	006957930	56	24,90	874,74	150.749,55	150.749,55
01777	006769384	52	28,13	2.752,38	501.503,60	501.503,60
01778	006673099	64	18,83	2.496,48	364.628,94	364.628,94
01779	006673446	67	16,72	3.814,24	528.621,13	528.621,13
01780	006729222	59	22,56	2.889,99	476.336,27	476.336,27
01781	006629067	68	16,04	3.027,23	404.369,32	404.369,32
01782	006776025	65	18,11	1.755,30	255.383,66	255.383,66
01783	000684803	72	13,48	2.637,25	312.531,01	312.531,01
01784	006782601	73	12,88	2.851,63	327.524,33	327.524,33
01785	006625941	72	13,48	3.027,23	356.903,21	356.903,21
01786	006609432	82	8,29	3.027,23	251.265,32	251.265,32
01787	006755391	65	18,11	2.437,51	347.700,13	347.700,13
01788	006650535	92	4,43	1.992,21	96.948,71	96.948,71
01789	006659684	71	14,10	2.687,28	325.819,19	325.819,19
01790	006694715	91	4,78	2.437,51	132.559,46	132.559,46
01791	006648091	66	17,41	2.687,28	381.785,26	381.785,26
01792	006639124	67	16,72	4.004,92	553.871,07	553.871,07
01793	006688519	69	15,38	1.997,89	259.722,51	259.722,51

(Valores em R\$)

Ord	Código do aposentado	Idade	Esperança de Vida	Valor do Provento	Provisão Matemática de Benef. Concedidos	Valor Atual dos Benefícios Futuros
01794	006614028	72	13,48	3.178,59	374.748,19	374.748,19
01795	006654396	80	9,19	1.387,72	125.352,93	125.352,93
01796	006749907	75	11,74	2.958,25	320.065,76	320.065,76
01797	006614754	70	14,73	2.093,31	263.946,81	263.946,81
01798	006659981	64	18,83	3.185,72	473.314,48	473.314,48
01799	006639132	64	18,83	3.591,39	524.548,46	524.548,46
01800	006819643	71	14,10	1.889,95	230.867,35	230.867,35
01801	006627574	65	18,11	3.845,94	557.366,82	557.366,82
01802	006750756	58	23,33	3.026,47	499.559,71	499.559,71
01803	006648125	67	16,72	3.224,74	441.236,73	441.236,73
01804	006613624	85	7,04	1.683,03	124.635,86	124.635,86
01805	006642490	71	14,10	8.009,83	933.481,41	978.442,95
01806	006634224	74	12,30	4.004,92	447.831,00	447.831,00
01807	000689430	64	18,83	2.182,31	318.742,14	318.742,14
01808	006682819	67	16,72	1.387,72	192.733,88	192.733,88
01809	000688168	69	15,38	1.452,11	188.337,15	188.337,15
01810	006611131	62	20,29	2.352,74	364.302,00	364.302,00
01811	006630925	68	16,04	3.178,59	426.475,92	426.475,92
01812	006621700	68	16,04	3.046,88	410.614,30	410.614,30
01813	006910244	65	18,11	2.435,64	352.287,81	352.287,81
01814	006679161	72	13,48	1.659,35	200.179,25	200.179,25
01815	006615876	74	12,30	3.046,88	344.395,71	344.395,71
01816	006903363	64	18,83	788,00	115.754,11	115.754,11
01817	006693212	63	19,55	3.282,72	494.965,68	494.965,68
01818	006649800	72	13,48	2.687,29	318.461,07	318.461,07
01819	006848014	66	17,41	3.923,84	556.328,42	556.328,42
01820	006755706	77	10,66	3.833,06	386.082,82	386.082,82
01821	000688069	77	10,66	1.543,12	154.973,12	154.973,12
01822	006611149	63	19,55	2.265,24	340.929,45	340.929,45
01823	000687145	62	20,29	2.272,02	351.803,19	351.803,19
01824	006738702	60	21,79	6.075,46	956.668,65	981.762,40
01825	006692008	62	20,29	3.620,06	555.676,23	555.676,23
01826	006606099	87	6,25	3.145,17	210.061,67	210.061,67
01827	000685693	55	25,69	1.997,89	348.336,50	348.336,50
01828	006637565	65	18,11	3.814,24	552.772,74	552.772,74
01829	006672919	73	12,88	3.369,41	390.069,07	390.069,07
01830	006729230	77	10,66	2.752,38	273.973,05	273.973,05
01831	006606107	77	10,66	3.426,28	341.053,34	341.053,34
01832	006731764	76	11,19	2.683,23	279.840,20	279.840,20
01833	006624670	76	11,19	3.240,52	337.961,25	337.961,25
01834	006621502	77	10,66	2.875,39	289.622,04	289.622,04
01835	006611362	76	11,19	3.086,20	327.406,52	327.406,52
01836	006606115	77	10,66	3.046,88	308.699,07	308.699,07
01837	006655807	61	21,04	3.678,62	573.529,88	573.529,88
01838	006713267	67	16,72	1.683,03	232.264,63	232.264,63
01839	006695092	69	15,38	3.027,23	392.628,58	392.628,58
01840	006671754	60	21,79	2.687,28	431.509,87	431.509,87
01841	006630982	75	11,74	2.883,03	317.139,50	317.139,50
01842	006623920	69	15,38	3.120,71	404.752,83	404.752,83
01843	006675078	67	16,72	3.739,93	510.630,64	510.630,64
01844	006880678	62	20,29	788,00	120.322,66	120.322,66
01845	006753214	77	10,66	1.729,84	175.261,25	175.261,25
01846	006631543	77	10,66	2.883,03	292.098,36	292.098,36
01847	006630750	66	17,41	3.027,23	423.944,85	423.944,85
01848	006641633	69	15,38	2.817,31	364.558,54	364.558,54
01849	006776710	65	18,11	2.638,26	379.340,97	379.340,97
01850	006627350	82	8,29	2.883,03	246.579,79	246.579,79
01851	006639272	69	15,38	3.420,38	441.571,27	441.571,27
01852	000685842	61	21,04	1.526,26	239.956,59	239.956,59
01853	006636120	70	14,73	2.555,45	326.842,41	326.842,41

(Valores em R\$)

Ord	Código do aposentado	Idade	Esperança de Vida	Valor do Provento	Provisão Matemática de Benef. Concedidos	Valor Atual dos Benefícios Futuros
01854	006659692	72	13,48	6.373,90	740.586,56	763.108,61
01855	006772784	65	18,11	2.607,74	376.437,64	376.437,64
01856	006735021	68	16,04	2.019,69	268.584,95	268.584,95
01857	006980064	56	24,90	2.002,46	345.096,77	345.096,77
01858	006648315	67	16,72	2.621,31	361.750,88	361.750,88
01859	006737951	70	14,73	1.221,01	153.589,71	153.589,71
01860	006753164	66	17,41	2.817,39	392.926,02	392.926,02
01861	006694012	71	14,10	3.566,56	435.674,10	435.674,10
01862	006697601	72	13,48	3.178,59	382.488,49	382.488,49
01863	006697593	68	16,04	2.752,29	363.555,85	363.555,85
01864	006617120	76	11,19	1.997,89	207.169,14	207.169,14
01865	006653661	66	17,41	1.722,79	239.769,15	239.769,15
01866	006730758	57	24,11	2.555,45	432.162,69	432.162,69
01867	006672224	66	17,41	2.437,51	339.240,24	339.240,24
01868	006639314	69	15,38	3.027,23	390.815,58	390.815,58
01869	006625594	68	16,04	3.027,23	408.865,37	408.865,37
01870	006841555	58	23,33	4.062,91	678.461,15	678.461,15
01871	006691992	67	16,72	6.360,27	839.290,80	864.660,88
01872	006660609	66	17,41	5.369,28	736.467,95	747.269,08
01873	006715221	69	15,38	2.434,24	315.718,39	315.718,39
01874	006606123	77	10,66	3.835,87	384.094,98	384.094,98
01875	006608863	77	10,66	3.770,86	382.050,15	382.050,15
01876	006850028	70	14,73	3.027,23	382.618,35	382.618,35
01877	006652879	66	17,41	1.780,99	250.964,15	250.964,15
01878	006673362	75	11,74	2.883,03	309.321,32	309.321,32
01879	006622831	91	4,78	1.921,58	102.858,93	102.858,93
01880	006695845	73	12,88	2.792,18	319.846,77	319.846,77
01881	006695928	71	14,10	3.178,59	395.997,44	395.997,44
01882	006608483	74	12,30	1.570,82	178.505,27	178.505,27
01883	000684860	70	14,73	1.311,86	166.995,81	166.995,81
01884	000685107	61	21,04	1.722,79	272.208,59	272.208,59
01885	006659239	73	12,88	1.600,76	183.368,52	183.368,52
01886	006625602	68	16,04	3.969,16	532.547,82	532.547,82
01887	006633937	68	16,04	3.027,23	407.966,16	407.966,16
01888	006631121	68	16,04	3.178,59	421.755,07	421.755,07
01889	006623904	67	16,72	2.437,51	331.372,65	331.372,65
01890	006729024	65	18,11	1.925,60	279.064,56	279.064,56
01891	006696272	75	11,74	2.451,41	264.489,93	264.489,93
01892	006662266	71	14,10	1.683,03	207.123,05	207.123,05
01893	006769079	61	21,04	1.901,84	298.008,44	298.008,44
01894	006625586	67	16,72	3.178,59	438.657,67	438.657,67
01895	006617872	74	12,30	3.449,04	382.537,10	382.537,10
01896	006612006	67	16,72	2.497,42	343.186,06	343.186,06
01897	006621692	72	13,48	3.178,59	383.456,03	383.456,03
01898	006636229	66	17,41	2.834,52	396.136,03	396.136,03
01899	006628440	70	14,73	4.004,92	512.229,83	512.229,83
01900	006625610	66	17,41	4.004,92	560.864,29	560.864,29
01901	006889497	88	5,87	788,00	49.535,60	49.535,60
01902	006854756	66	17,41	2.295,35	322.779,20	322.779,20
01903	006614101	63	19,55	2.687,28	406.660,27	406.660,27
01904	006611909	76	11,19	3.668,20	379.272,82	379.272,82
01905	006628739	64	18,83	2.826,87	416.046,56	416.046,56
01906	006720213	75	11,74	2.313,09	248.172,26	248.172,26
01907	006614796	79	9,66	4.263,03	397.200,52	397.200,52
01908	006828404	67	16,72	1.601,13	218.139,56	218.139,56
01909	006672026	61	21,04	3.026,52	476.618,27	476.618,27
01910	006782262	72	13,48	2.559,38	308.756,30	308.756,30
01911	006616130	87	6,25	3.284,50	217.528,68	217.528,68
01912	006695753	67	16,72	5.591,43	762.394,79	776.567,31
01913	006623946	66	17,41	3.337,43	474.152,89	474.152,89

(Valores em R\$)

Ord	Código do aposentado	Idade	Esperança de Vida	Valor do Provento	Provisão Matemática de Benef. Concedidos	Valor Atual dos Benefícios Futuros
01914	006731517	80	9,19	2.037,13	188.059,42	188.059,42
01915	006697585	67	16,72	2.265,24	310.615,21	310.615,21
01916	006623060	72	13,48	3.178,59	378.618,34	378.618,34
01917	006615025	66	17,41	2.817,31	398.626,81	398.626,81
01918	006648398	64	18,83	3.464,32	514.707,13	514.707,13
01919	006675359	63	19,55	3.380,77	509.749,57	509.749,57
01920	006696025	70	14,73	3.178,59	399.831,86	399.831,86
01921	006623896	71	14,10	3.591,33	438.699,89	438.699,89
01922	006736912	63	19,55	2.696,83	408.105,45	408.105,45
01923	006633952	65	18,11	3.178,59	453.411,95	453.411,95
01924	006753594	59	22,56	2.614,42	426.381,81	426.381,81
01925	006917678	74	12,30	788,00	87.159,24	87.159,24
01926	006755136	57	24,11	2.752,38	465.466,33	465.466,33
01927	006673271	64	18,83	3.094,73	455.469,04	455.469,04
01928	006689111	64	18,83	2.998,72	443.854,19	443.854,19
01929	006696058	65	18,11	3.770,86	537.896,67	537.896,67
01930	006732457	68	16,04	3.026,52	403.375,47	403.375,47
01931	006749626	72	13,48	3.900,89	470.592,24	470.592,24
01932	006731640	72	13,48	3.375,71	407.236,02	407.236,02
01933	006881577	66	17,41	788,00	111.723,92	111.723,92
01934	000687061	76	11,19	788,00	82.418,07	82.418,07
01935	006696082	81	8,73	3.814,24	327.299,85	327.299,85
01936	006606156	76	11,19	3.117,77	324.226,66	324.226,66
01937	000683425	82	8,29	3.574,16	296.661,45	296.661,45
01938	006833701	69	15,38	820,40	107.387,69	107.387,69
01939	006763007	69	15,38	3.084,43	398.200,11	398.200,11
01940	006666960	65	18,11	5.950,79	833.621,28	853.937,18
01941	006606149	74	12,30	3.027,23	339.422,78	339.422,78
01942	006667208	65	18,11	2.752,29	397.304,01	397.304,01
01943	006611172	66	17,41	2.555,45	355.654,53	355.654,53
01944	006716674	74	12,30	1.526,13	169.727,31	169.727,31
01945	000687947	67	16,72	1.863,62	258.829,38	258.829,38
01946	006664395	78	10,15	1.446,14	141.834,70	141.834,70
01947	006685051	79	9,66	1.387,80	128.909,25	128.909,25
01948	006634554	63	19,55	2.437,51	368.194,38	368.194,38
01949	006782809	67	16,72	3.341,36	457.193,68	457.193,68
01950	006696124	72	13,48	3.384,99	405.264,44	405.264,44
01951	006682777	75	11,74	1.722,79	188.991,51	188.991,51
01952	006738041	81	8,73	968,09	85.255,63	85.255,63
01953	006750525	61	21,04	2.009,32	314.323,67	314.323,67
01954	006637243	68	16,04	2.621,31	348.590,33	348.590,33
01955	006696140	70	14,73	3.178,59	407.500,71	407.500,71
01956	006696157	67	16,72	2.555,45	348.157,08	348.157,08
01957	006613319	62	20,29	2.535,57	391.930,93	391.930,93
01958	006943286	70	14,73	1.118,53	142.722,81	142.722,81
01959	006660393	68	16,04	2.621,31	346.254,42	346.254,42
01960	006819981	59	22,56	1.123,25	184.302,33	184.302,33
01961	006676290	67	16,72	2.883,03	392.786,91	392.786,91
01962	000691626	60	21,79	2.231,19	357.135,57	357.135,57
01963	006646855	67	16,72	2.752,29	374.974,76	374.974,76
01964	006671242	63	19,55	2.687,28	409.609,32	409.609,32
01965	006918726	66	17,41	2.246,60	317.225,22	317.225,22
01966	006828289	55	25,69	2.557,32	446.440,11	446.440,11
01967	006634208	67	16,72	3.178,59	439.591,57	439.591,57
01968	006670848	65	18,11	2.673,39	382.869,75	382.869,75
01969	006653653	70	14,73	1.683,03	214.752,20	214.752,20
01970	006758551	59	22,56	1.951,79	318.798,06	318.798,06
01971	006696363	70	14,73	3.594,98	455.461,72	455.461,72
01972	006614093	64	18,83	2.795,48	411.426,71	411.426,71
01973	006838940	54	26,50	2.497,46	440.917,06	440.917,06

(Valores em R\$)

Ord	Código do aposentado	Idade	Esperança de Vida	Valor do Provento	Provisão Matemática de Benef. Concedidos	Valor Atual dos Benefícios Futuros
01974	006610737	86	6,64	3.046,88	213.722,70	213.722,70
01975	006753552	62	20,29	2.555,45	390.201,19	390.201,19
01976	006966220	51	28,96	2.142,65	393.859,35	393.859,35
01977	006673610	63	19,55	3.814,24	574.061,36	574.061,36
01978	006683833	79	9,66	1.722,79	159.533,24	159.533,24
01979	006682488	77	10,66	1.683,03	172.013,18	172.013,18
01980	006625651	68	16,04	3.770,86	498.100,93	498.100,93
01981	006634240	67	16,72	3.814,24	518.535,24	518.535,24
01982	006682173	70	14,73	3.814,24	487.841,83	487.841,83
01983	006635742	63	19,55	3.077,37	462.314,62	462.314,62
01984	006672703	63	19,55	2.621,31	398.115,50	398.115,50
01985	006627913	73	12,88	3.609,23	417.832,50	417.832,50
01986	006676134	64	18,83	2.253,23	329.730,56	329.730,56
01987	006762215	80	9,19	2.533,48	225.974,83	225.974,83
01988	000685008	68	16,04	2.300,50	307.294,66	307.294,66
01989	006611529	75	11,74	3.770,86	413.666,51	413.666,51
01990	006749436	91	4,78	2.120,36	115.916,03	115.916,03
01991	006625131	71	14,10	3.086,20	383.550,79	383.550,79
01992	006778310	58	23,33	2.736,33	455.619,74	455.619,74
01993	006733380	60	21,79	2.752,29	444.755,59	444.755,59
01994	006660476	65	18,11	2.910,22	418.444,61	418.444,61
01995	006696546	64	18,83	3.770,86	558.142,14	558.142,14
01996	006755151	80	9,19	1.762,60	158.215,88	158.215,88
01997	006614846	60	21,79	2.673,39	429.961,06	429.961,06
01998	006754808	70	14,73	2.752,38	349.539,58	349.539,58
01999	006605232	77	10,66	5.918,89	582.270,31	596.176,87
02000	006607295	67	16,72	2.798,16	382.868,38	382.868,38
02001	006614820	66	17,41	3.163,05	442.049,47	442.049,47
02002	006668198	65	18,11	2.752,29	398.871,31	398.871,31
02003	006840243	42	36,72	1.405,20	284.439,81	284.439,81
02004	006909154	68	16,04	1.164,24	155.170,25	155.170,25
02005	006757439	64	18,83	2.752,29	405.070,20	405.070,20
02006	006673651	64	18,83	4.004,92	591.666,58	591.666,58
02007	006622708	72	13,48	3.377,17	397.132,32	397.132,32
02008	006749899	56	24,90	3.206,95	551.945,01	551.945,01
02009	006618466	73	12,88	3.086,20	361.037,94	361.037,94
02010	006731962	64	18,83	2.752,29	402.761,43	402.761,43
02011	006607048	73	12,88	3.300,77	379.110,36	379.110,36
02012	006631733	63	19,55	3.027,23	452.290,48	452.290,48
02013	006607956	75	11,74	3.770,86	409.121,71	409.121,71
02014	006693568	64	18,83	2.731,59	405.842,66	405.842,66
02015	000676049	75	11,74	3.046,88	334.245,29	334.245,29
02016	006693626	71	14,10	2.341,47	284.601,94	284.601,94
02017	006672539	65	18,11	2.673,39	386.675,67	386.675,67
02018	006819031	75	11,74	1.889,95	203.912,34	203.912,34
02019	006672273	62	20,29	2.947,43	453.219,41	453.219,41
02020	006689442	73	12,88	3.178,59	371.846,15	371.846,15
02021	006611198	60	21,79	2.496,48	402.781,58	402.781,58
02022	006759302	71	14,10	4.867,50	596.263,46	599.021,67
02023	006755094	57	24,11	2.817,39	477.778,14	477.778,14
02024	006611222	62	20,29	2.687,28	414.659,73	414.659,73
02025	006729685	61	21,04	2.367,24	370.934,20	370.934,20
02026	006773519	73	12,88	1.624,85	187.116,65	187.116,65
02027	006620397	69	15,38	3.959,44	514.720,88	514.720,88
02028	006696629	69	15,38	3.178,59	417.970,73	417.970,73
02029	006669196	65	18,11	2.991,91	430.190,36	430.190,36
02030	006684823	65	18,11	1.387,80	199.544,17	199.544,17
02031	006835896	60	21,79	2.622,34	420.413,58	420.413,58
02032	006670533	66	17,41	2.752,29	384.644,04	384.644,04
02033	006848816	64	18,83	2.849,29	420.939,66	420.939,66

(Valores em R\$)

Ord	Código do aposentado	Idade	Esperança de Vida	Valor do Provento	Provisão Matemática de Benef. Concedidos	Valor Atual dos Benefícios Futuros
02034	006672208	65	18,11	3.012,41	432.280,23	432.280,23
02035	000687723	70	14,73	1.603,20	203.599,01	203.599,01
02036	006606172	74	12,30	2.555,45	287.299,61	287.299,61
02037	006920433	66	17,41	788,00	111.723,92	111.723,92
02038	006675227	62	20,29	2.687,28	417.545,68	417.545,68
02039	006610505	73	12,88	3.557,38	409.665,53	409.665,53
02040	006837546	70	14,73	2.497,56	318.685,05	318.685,05
02041	006750541	59	22,56	3.026,52	494.340,42	494.340,42
02042	006647929	66	17,41	2.752,29	387.035,52	387.035,52
02043	000688382	77	10,66	968,09	99.229,68	99.229,68
02044	006749733	75	11,74	2.477,36	269.529,11	269.529,11
02045	006611305	60	21,79	2.882,41	459.903,43	459.903,43
02046	006649065	64	18,83	2.687,28	397.005,13	397.005,13
02047	006634448	84	7,44	2.037,99	159.459,05	159.459,05
02048	006659247	72	13,48	5.894,68	691.276,67	707.528,79
02049	006643928	77	10,66	1.442,59	144.877,05	144.877,05
02050	000691071	70	14,73	1.325,21	167.096,59	167.096,59
02051	000687392	70	14,73	1.072,37	136.832,87	136.832,87
02052	000685198	70	14,73	8.480,92	1.006.696,41	1.059.133,92
02053	006635650	69	15,38	2.009,35	263.619,07	263.619,07
02054	006701759	75	11,74	15.902,95	1.578.008,06	1.711.024,94
02055	006672133	59	22,56	3.802,47	617.312,79	617.312,79
02056	000685917	64	18,83	5.538,56	797.935,29	812.044,06
02057	006669980	63	19,55	2.437,51	366.188,17	366.188,17
02058	006753743	62	20,29	2.817,39	436.249,14	436.249,14
02059	006611230	62	20,29	2.326,01	360.163,08	360.163,08
02060	006628556	68	16,04	3.027,23	409.764,58	409.764,58
02061	006733786	56	24,90	2.958,20	507.114,82	507.114,82
02062	006694913	62	20,29	2.741,05	422.956,69	422.956,69
02063	006689145	73	12,88	1.645,50	189.494,69	189.494,69
02064	006625685	72	13,48	3.086,20	365.734,46	365.734,46
02065	006614119	60	21,79	3.026,52	488.298,12	488.298,12
02066	006647648	67	16,72	2.752,29	378.209,34	378.209,34
02067	006694939	61	21,04	3.302,75	522.714,53	522.714,53
02068	006612907	59	22,56	3.026,47	496.581,77	496.581,77
02069	006620413	76	11,19	3.178,59	329.600,60	329.600,60
02070	006836605	73	12,88	1.020,64	119.709,68	119.709,68
02071	006695720	70	14,73	8.410,39	998.857,20	1.050.325,83
02072	006604250	82	8,29	3.337,08	283.540,36	283.540,36
02073	006730584	67	16,72	2.889,99	399.678,86	399.678,86
02074	006696694	67	16,72	4.004,92	543.280,97	543.280,97
02075	006675342	63	19,55	2.882,32	438.547,57	438.547,57
02076	000682542	75	11,74	3.835,87	417.330,80	417.330,80
02077	006672315	66	17,41	2.321,40	323.753,00	323.753,00
02078	006617823	73	12,88	3.835,87	438.235,49	438.235,49
02079	006781371	52	28,13	2.889,99	528.336,45	528.336,45
02080	006622401	72	13,48	2.120,36	252.567,08	252.567,08
02081	006606206	77	10,66	3.240,52	330.236,41	330.236,41
02082	006635866	65	18,11	3.178,59	456.127,03	456.127,03
02083	006921860	75	11,74	788,00	86.681,69	86.681,69
02084	006603732	79	9,66	3.172,44	301.933,62	301.933,62
02085	006820278	59	22,56	2.373,60	387.694,92	387.694,92
02086	006647945	68	16,04	2.109,82	279.944,02	279.944,02
02087	006637086	76	11,19	2.926,89	301.749,60	301.749,60
02088	006788608	78	10,15	2.208,42	214.022,05	214.022,05
02089	006635007	69	15,38	2.752,29	354.496,65	354.496,65
02090	006685259	69	15,38	2.834,72	368.509,08	368.509,08
02091	006830186	60	21,79	951,02	153.922,29	153.922,29
02092	006658520	65	18,11	1.951,79	281.748,65	281.748,65
02093	006617963	72	13,48	3.770,86	451.462,33	451.462,33

(Valores em R\$)

Ord	Código do aposentado	Idade	Esperança de Vida	Valor do Provento	Provisão Matemática de Benef. Concedidos	Valor Atual dos Benefícios Futuros
02094	006670905	79	9,66	3.178,59	296.159,68	296.159,68
02095	006882468	71	14,10	855,17	104.723,01	104.723,01
02096	006753628	67	16,72	2.889,94	399.671,94	399.671,94
02097	006693253	72	13,48	2.555,45	304.392,90	304.392,90
02098	006623375	75	11,74	3.046,88	328.736,96	328.736,96
02099	006670475	64	18,83	2.687,28	399.259,36	399.259,36
02100	006623870	72	13,48	3.027,23	356.903,21	356.903,21
02101	006647713	65	18,11	3.224,74	466.422,21	466.422,21
02102	006935092	50	29,80	1.069,92	199.188,45	199.188,45
02103	006684211	77	10,66	1.997,89	200.053,58	200.053,58
02104	006755912	71	14,10	2.056,09	253.033,89	253.033,89
02105	006696843	68	16,04	3.027,23	403.470,10	403.470,10
02106	006674261	67	16,72	2.752,29	374.974,76	374.974,76
02107	006648497	65	18,11	2.437,51	347.700,13	347.700,13
02108	006733810	68	16,04	2.817,39	375.502,57	375.502,57
02109	006606602	74	12,30	2.905,10	324.848,89	324.848,89
02110	006636930	67	16,72	3.814,24	529.741,78	529.741,78
02111	006649610	61	21,04	2.889,94	450.567,59	450.567,59
02112	006738892	73	12,88	1.683,03	196.376,63	196.376,63
02113	006696819	70	14,73	3.027,23	382.618,35	382.618,35
02114	006627632	78	10,15	3.224,74	312.515,49	312.515,49
02115	006612956	67	16,72	2.817,31	385.488,64	385.488,64
02116	006612949	68	16,04	2.745,15	370.766,93	370.766,93
02117	006651608	75	11,74	1.722,79	185.876,95	185.876,95
02118	006636898	76	11,19	3.770,86	391.015,43	391.015,43
02119	006649818	64	18,83	2.326,01	341.031,35	341.031,35
02120	006729008	60	21,79	2.437,51	394.510,23	394.510,23
02121	006696926	66	17,41	3.143,63	437.514,43	437.514,43
02122	006648257	60	21,79	2.521,33	404.219,66	404.219,66
02123	006623433	71	14,10	3.770,86	467.495,65	467.495,65
02124	006753651	63	19,55	2.559,34	386.597,23	386.597,23
02125	006694517	68	16,04	3.328,04	449.493,54	449.493,54
02126	006650014	69	15,38	1.683,03	219.799,17	219.799,17
02127	006736722	56	24,90	2.817,39	481.054,20	481.054,20
02128	000681148	80	9,19	2.905,10	267.362,71	267.362,71
02129	006606065	81	8,73	3.770,86	327.830,63	327.830,63
02130	006733836	59	22,56	1.997,89	324.347,87	324.347,87
02131	000686220	59	22,56	2.347,07	381.617,08	381.617,08
02132	006620090	71	14,10	3.282,77	398.019,35	398.019,35
02133	006738538	68	16,04	2.347,09	314.215,21	314.215,21
02134	006672216	62	20,29	2.437,51	378.736,78	378.736,78
02135	006700967	72	13,48	11.656,28	1.316.702,82	1.409.728,43
02136	000684837	70	14,73	9.690,88	1.157.714,83	1.227.774,52
02137	006615421	74	12,30	3.770,86	423.943,58	423.943,58
02138	006716724	62	20,29	2.044,00	317.044,98	317.044,98
02139	006684401	69	15,38	9.735,67	1.204.087,02	1.277.282,85
02140	006635882	65	18,11	2.752,29	398.087,66	398.087,66
02141	006637615	72	13,48	2.054,75	244.751,93	244.751,93
02142	006676837	70	14,73	4.585,71	575.449,21	575.449,21
02143	006756092	86	6,64	1.205,99	84.256,98	84.256,98
02144	006701163	86	6,64	3.118,93	215.291,36	215.291,36
02145	006700660	73	12,88	1.886,52	219.546,02	219.546,02
02146	006683601	75	11,74	1.843,13	199.971,49	199.971,49
02147	006753222	72	13,48	2.496,48	300.408,31	300.408,31
02148	006613822	72	13,48	3.027,23	364.274,92	364.274,92
02149	006636963	68	16,04	2.437,51	324.148,01	324.148,01
02150	006753149	71	14,10	2.683,23	329.399,05	329.399,05
02151	006608954	65	18,11	2.687,28	388.684,70	388.684,70
02152	006697056	69	15,38	3.027,23	398.974,05	398.974,05
02153	006630230	66	17,41	3.027,23	430.082,39	430.082,39

(Valores em R\$)

Ord	Código do aposentado	Idade	Esperança de Vida	Valor do Provento	Provisão Matemática de Benef. Concedidos	Valor Atual dos Benefícios Futuros
02154	006817530	67	16,72	788,00	109.441,60	109.441,60
02155	006824577	59	22,56	2.557,32	414.535,05	414.535,05
02156	006612097	60	21,79	3.026,47	488.290,05	488.290,05
02157	006968523	52	28,13	788,00	144.218,92	144.218,92
02158	006753578	59	22,56	3.026,52	490.591,17	490.591,17
02159	006671176	64	18,83	2.559,38	381.688,07	381.688,07
02160	006636997	68	16,04	4.004,92	538.535,42	538.535,42
02161	006680425	68	16,04	1.891,35	250.956,07	250.956,07
02162	006666465	65	18,11	1.802,30	258.629,69	258.629,69
02163	006719629	65	18,11	1.762,54	252.924,14	252.924,14
02164	006728927	54	26,50	2.817,39	496.187,35	496.187,35
02165	006694772	72	13,48	3.027,82	357.894,41	357.894,41
02166	000682138	69	15,38	3.956,33	516.686,01	516.686,01
02167	006776421	60	21,79	2.986,47	474.983,96	474.983,96
02168	006648505	62	20,29	3.380,77	524.391,47	524.391,47
02169	006669683	63	19,55	2.437,51	368.194,38	368.194,38
02170	006688618	70	14,73	2.087,59	265.743,89	265.743,89
02171	006733760	57	24,11	2.889,99	490.765,60	490.765,60
02172	006873475	56	24,90	1.769,98	305.836,99	305.836,99
02173	006780761	64	18,83	2.821,72	419.233,62	419.233,62
02174	006697130	68	16,04	3.257,45	435.121,49	435.121,49
02175	006622773	70	14,73	2.027,59	255.048,65	255.048,65
02176	006626733	70	14,73	3.178,59	398.873,26	398.873,26
02177	006620421	67	16,72	3.302,44	448.957,46	448.957,46
02178	006659288	81	8,73	3.959,44	339.759,46	339.759,46
02179	006674030	69	15,38	2.883,03	379.105,88	379.105,88
02180	006741896	71	14,10	2.437,51	299.973,56	299.973,56
02181	006667117	63	19,55	3.120,71	466.257,08	466.257,08
02182	006773956	68	16,04	5.692,37	741.943,06	756.989,88
02183	006624019	68	16,04	3.240,52	432.860,02	432.860,02
02184	006651152	88	5,87	1.189,85	76.801,15	76.801,15
02185	006627509	83	7,86	1.380,67	110.731,06	110.731,06
02186	006697155	87	6,25	3.027,23	203.879,26	203.879,26
02187	006855589	65	18,11	1.935,28	278.263,32	278.263,32
02188	006918767	73	12,88	788,00	91.944,16	91.944,16
02189	006601652	88	5,87	5.328,99	343.673,23	348.458,17
02190	006672596	68	16,04	3.012,44	405.972,98	405.972,98
02191	006646400	65	18,11	3.224,74	462.749,55	462.749,55
02192	006672570	67	16,72	4.004,92	555.047,75	555.047,75
02193	006777106	78	10,15	8.880,58	825.496,98	870.990,64
02194	006775902	78	10,15	1.952,78	191.525,00	191.525,00
02195	006735120	72	13,48	1.722,79	203.112,84	203.112,84
02196	006683858	81	8,73	1.594,64	141.782,23	141.782,23
02197	006648422	70	14,73	2.687,36	338.040,50	338.040,50
02198	006695225	66	17,41	1.987,08	282.882,49	282.882,49
02199	006681233	69	15,38	2.117,50	279.076,10	279.076,10
02200	006603021	84	7,44	2.940,74	226.807,75	226.807,75
02201	006843064	61	21,04	1.526,26	240.756,17	240.756,17
02202	006697171	77	10,66	3.027,23	304.916,04	304.916,04
02203	006626279	80	9,19	3.178,59	288.925,84	288.925,84
02204	006781876	80	9,19	859,59	77.403,03	77.403,03
02205	006824379	64	18,83	2.687,33	396.261,09	396.261,09
02206	006753891	64	18,83	2.378,53	350.726,89	350.726,89
02207	006630255	66	17,41	3.178,59	447.903,77	447.903,77
02208	006616288	69	15,38	2.439,30	316.374,67	316.374,67
02209	006649131	64	18,83	2.496,48	370.213,42	370.213,42
02210	006625123	70	14,73	3.178,59	402.707,68	402.707,68
02211	006626154	68	16,04	3.770,86	508.181,83	508.181,83
02212	006659049	68	16,04	2.068,19	277.491,98	277.491,98
02213	006729115	55	25,69	2.817,39	493.088,04	493.088,04

(Valores em R\$)

Ord	Código do aposentado	Idade	Esperança de Vida	Valor do Provento	Provisão Matemática de Benef. Concedidos	Valor Atual dos Benefícios Futuros
02214	006697304	68	16,04	3.027,23	404.369,32	404.369,32
02215	006651319	65	18,11	3.414,83	488.082,84	488.082,84
02216	006733505	74	12,30	2.222,95	250.591,47	250.591,47
02217	006615967	74	12,30	3.770,86	425.086,19	425.086,19
02218	006697288	67	16,72	4.004,92	547.987,68	547.987,68
02219	006697270	67	16,72	3.027,23	414.211,71	414.211,71
02220	000685354	66	17,41	2.947,43	411.915,67	411.915,67
02221	006613004	61	21,04	2.882,32	455.419,56	455.419,56
02222	006887871	66	17,41	4.004,92	559.704,32	559.704,32
02223	006753875	68	16,04	3.145,17	417.320,69	417.320,69
02224	006603013	78	10,15	3.145,17	302.970,13	302.970,13
02225	006630271	71	14,10	2.437,51	298.494,32	298.494,32
02226	006649248	64	18,83	2.687,28	394.750,89	394.750,89
02227	006684963	68	16,04	2.022,78	272.000,11	272.000,11
02228	006630347	66	17,41	3.027,23	425.698,43	425.698,43
02229	000691881	57	24,11	1.951,79	331.444,54	331.444,54
02230	006749972	67	16,72	1.683,03	233.748,09	233.748,09
02231	006669675	62	20,29	2.807,07	430.129,29	430.129,29
02232	006638449	66	17,41	2.621,31	364.820,59	364.820,59
02233	006630354	67	16,72	2.817,31	391.282,88	391.282,88
02234	006694533	68	16,04	2.778,16	375.225,35	375.225,35
02235	006684914	64	18,83	2.119,84	311.396,18	311.396,18
02236	006762900	89	5,50	3.341,74	206.313,37	206.313,37
02237	006647630	65	18,11	2.175,47	316.515,40	316.515,40
02238	006692446	68	16,04	1.798,11	243.391,42	243.391,42
02239	006733745	62	20,29	2.958,25	460.442,84	460.442,84
02240	006688626	69	15,38	4.259,63	547.367,43	547.367,43
02241	006672075	78	10,15	1.722,79	167.963,38	167.963,38
02242	006684336	81	8,73	3.749,02	332.274,79	332.274,79
02243	006634885	77	10,66	1.884,66	190.389,19	190.389,19
02244	006638258	72	13,48	1.762,54	213.164,30	213.164,30
02245	006688808	77	10,66	4.492,43	455.157,06	455.157,06
02246	006677025	74	12,30	19.234,48	1.966.237,79	2.144.975,36
02247	006635205	69	15,38	2.826,87	370.028,09	370.028,09
02248	006731665	58	23,33	2.817,39	472.507,36	472.507,36
02249	006767875	70	14,73	1.224,82	152.960,81	152.960,81
02250	006630503	67	16,72	4.004,92	552.694,39	552.694,39
02251	006653687	66	17,41	1.417,99	197.759,33	197.759,33
02252	006769277	74	12,30	1.454,46	165.282,32	165.282,32
02253	006634687	74	12,30	2.621,31	297.881,14	297.881,14
02254	006691554	71	14,10	2.579,89	315.929,99	315.929,99
02255	006614762	69	15,38	3.186,95	420.024,36	420.024,36
02256	006823827	67	16,72	788,00	107.589,43	107.589,43
02257	006820930	44	34,95	1.703,61	340.932,58	340.932,58
02258	006661805	83	7,86	1.769,98	142.449,35	142.449,35
02259	006630446	67	16,72	2.958,20	408.243,00	408.243,00
02260	006626162	67	16,72	3.027,23	415.990,56	415.990,56
02261	000684902	78	10,15	1.044,96	103.706,44	103.706,44
02262	006733737	83	7,86	2.330,88	185.634,40	185.634,40
02263	006753909	63	19,55	2.817,39	424.030,67	424.030,67
02264	006696397	74	12,30	1.683,03	190.236,67	190.236,67
02265	000685420	76	11,19	2.264,70	233.480,70	233.480,70
02266	006786818	77	10,66	3.086,20	309.028,70	309.028,70
02267	006625917	69	15,38	4.004,92	518.234,69	518.234,69
02268	006753883	60	21,79	2.889,94	467.735,89	467.735,89
02269	006603039	79	9,66	3.900,89	367.918,36	367.918,36
02270	006667422	79	9,66	3.593,31	338.908,49	338.908,49
02271	006613400	62	20,29	2.257,53	345.316,78	345.316,78
02272	006630487	66	17,41	3.178,59	447.903,77	447.903,77
02273	006625115	66	17,41	3.770,86	528.085,63	528.085,63

(Valores em R\$)

Ord	Código do aposentado	Idade	Esperança de Vida	Valor do Provento	Provisão Matemática de Benef. Concedidos	Valor Atual dos Benefícios Futuros
02274	006839161	70	14,73	2.043,55	261.986,63	261.986,63
02275	006696793	71	14,10	1.951,79	238.421,44	238.421,44
02276	006697098	78	10,15	1.430,81	138.245,25	138.245,25
02277	006720239	84	7,44	1.428,55	108.183,46	108.183,46
02278	006823561	80	9,19	788,00	71.850,75	71.850,75
02279	006647721	71	14,10	2.559,38	310.311,95	310.311,95
02280	006668420	82	8,29	3.368,41	279.583,85	279.583,85
02281	006786719	82	8,29	5.402,37	441.662,30	448.406,04
02282	006877013	63	19,55	5.114,29	758.097,61	765.515,75
02283	006629604	63	19,55	4.004,92	609.352,16	609.352,16
02284	006627996	75	11,74	2.004,00	220.444,31	220.444,31
02285	006693154	77	10,66	1.860,63	187.410,91	187.410,91
02286	006638480	66	17,41	2.621,31	369.375,93	369.375,93
02287	006737142	64	18,83	1.409,41	207.036,80	207.036,80
02288	006612113	60	21,79	3.199,27	517.800,85	517.800,85
02289	006604490	85	7,04	3.542,78	263.347,63	263.347,63
02290	006669493	63	19,55	2.983,45	453.934,59	453.934,59
02291	006674881	65	18,11	3.027,23	433.544,97	433.544,97
02292	006627665	67	16,72	3.770,86	513.745,76	513.745,76
02293	006652895	71	14,10	2.480,02	302.947,52	302.947,52
02294	006606255	76	11,19	3.453,55	361.211,81	361.211,81
02295	006789101	65	18,11	9.588,80	1.290.521,30	1.367.800,35
02296	006780472	61	21,04	2.496,48	391.839,37	391.839,37
02297	006697452	69	15,38	3.178,59	418.922,55	418.922,55
02298	006753941	66	17,41	2.958,25	415.998,25	415.998,25
02299	006822100	74	12,30	788,00	89.308,19	89.308,19
02300	006660518	89	5,50	2.891,39	172.804,20	172.804,20
02301	0000003-6	72	13,48	12.354,82	1.353.357,20	1.452.843,15
02302	006683916	74	12,30	9.715,82	1.027.059,06	1.089.369,03
02303	006645618	69	15,38	2.077,74	270.102,89	270.102,89
02304	006674196	61	21,04	2.752,29	435.595,17	435.595,17
02305	006755177	56	24,90	2.817,39	481.694,87	481.694,87
02306	006774533	67	16,72	3.923,27	533.357,56	533.357,56
02307	006624050	75	11,74	4.082,93	449.131,07	449.131,07
02308	006753917	71	14,10	2.057,46	249.456,68	249.456,68
02309	006644033	70	14,73	2.752,29	343.717,86	343.717,86
02310	006650550	75	11,74	2.851,63	308.530,08	308.530,08
02311	006630495	67	16,72	4.004,92	551.517,72	551.517,72
02312	006624027	68	16,04	4.061,87	544.986,85	544.986,85
02313	006672380	62	20,29	2.621,31	401.665,15	401.665,15
02314	006635288	68	16,04	2.437,51	328.492,25	328.492,25
02315	006824338	73	12,88	2.207,49	258.913,93	258.913,93
02316	006736409	70	14,73	2.559,38	319.626,43	319.626,43
02317	006682546	82	8,29	1.430,86	120.772,04	120.772,04
02318	006652945	71	14,10	2.559,38	316.524,76	316.524,76
02319	006616304	91	4,78	3.225,53	174.495,37	174.495,37
02320	006643019	62	20,29	1.893,51	292.177,35	292.177,35
02321	006840508	63	19,55	2.622,34	398.271,93	398.271,93
02322	006692511	78	10,15	2.625,28	255.951,63	255.951,63
02323	006732556	62	20,29	2.752,29	428.385,78	428.385,78
02324	006672604	64	18,83	2.821,67	417.648,21	417.648,21
02325	006614341	75	11,74	3.116,67	333.449,56	333.449,56
02326	006624043	69	15,38	3.770,86	485.689,09	485.689,09
02327	006780431	51	28,96	3.071,07	565.125,43	565.125,43
02328	006670418	68	16,04	3.380,77	454.606,93	454.606,93
02329	006788202	68	16,04	2.947,42	396.335,02	396.335,02
02330	006648083	64	18,83	2.437,51	356.697,52	356.697,52
02331	006739023	70	14,73	2.134,99	271.133,90	271.133,90
02332	006693089	67	16,72	7.479,74	987.378,43	1.030.035,34
02333	006753867	66	17,41	2.889,99	403.051,15	403.051,15

(Valores em R\$)

Ord	Código do aposentado	Idade	Esperança de Vida	Valor do Provento	Provisão Matemática de Benef. Concedidos	Valor Atual dos Benefícios Futuros
02334	006733703	72	13,48	2.817,39	331.305,98	331.305,98
02335	006648190	61	21,04	2.752,29	437.037,05	437.037,05
02336	006833586	58	23,33	2.497,46	414.042,77	414.042,77
02337	006612964	61	21,04	3.063,47	486.449,43	486.449,43
02338	006733695	61	21,04	2.817,39	447.374,30	447.374,30
02339	006631022	73	12,88	2.968,25	341.821,71	341.821,71
02340	006636138	69	15,38	2.968,25	385.867,77	385.867,77
02341	006918130	76	11,19	788,00	82.182,33	82.182,33
02342	006716575	59	22,56	2.096,93	341.465,61	341.465,61
02343	006750822	59	22,56	2.817,39	460.181,91	460.181,91
02344	006604144	99	2,17	3.260,80	80.137,84	80.137,84
02345	006612477	72	13,48	4.937,36	577.060,88	580.600,09
02346	006842449	45	34,08	891,78	175.600,23	175.600,23
02347	006677058	86	6,64	4.175,23	294.036,97	294.036,97
02348	006736920	64	18,83	6.075,46	869.650,03	892.461,25
02349	006635965	64	18,83	3.302,75	486.084,53	486.084,53
02350	006789010	67	16,72	4.004,92	556.224,43	556.224,43
02351	006614788	79	9,66	3.770,86	357.809,87	357.809,87
02352	006910970	67	16,72	788,00	109.441,60	109.441,60
02353	006604029	80	9,19	4.740,84	428.817,17	429.585,57
02354	006694822	74	12,30	6.162,94	661.613,56	679.804,08
02355	006750624	56	24,90	2.817,39	484.257,55	484.257,55
02356	006609259	97	2,78	1.683,03	53.853,23	53.853,23
02357	006671333	71	14,10	2.559,38	311.088,56	311.088,56
02358	006624324	68	16,04	3.178,59	419.866,72	419.866,72
02359	006719983	81	8,73	6.932,48	590.421,20	612.469,30
02360	006629018	72	13,48	4.052,20	488.845,84	488.845,84
02361	006701460	83	7,86	23.387,96	1.686.678,30	1.849.559,99
02362	006612568	60	21,79	2.882,41	465.782,30	465.782,30
02363	006754006	61	21,04	2.958,25	466.641,95	466.641,95
02364	006738934	80	9,19	1.603,20	144.817,27	144.817,27
02365	006681886	60	21,79	2.202,84	356.528,97	356.528,97
02366	006603112	82	8,29	4.740,84	391.465,70	392.167,17
02367	006601355	89	5,50	3.145,17	193.290,89	193.290,89
02368	006716401	81	8,73	1.208,19	106.400,23	106.400,23
02369	006607782	76	11,19	3.178,59	333.404,26	333.404,26
02370	006752810	63	19,55	2.496,48	379.841,67	379.841,67
02371	006921621	69	15,38	788,00	102.202,78	102.202,78
02372	006609234	78	10,15	3.835,87	377.333,37	377.333,37
02373	006753990	67	16,72	3.072,83	418.645,45	418.645,45
02374	006697536	79	9,66	2.313,09	214.857,10	214.857,10
02375	006637888	69	15,38	3.410,86	447.491,85	447.491,85
02376	006628127	71	14,10	3.027,23	367.036,41	367.036,41
02377	006662886	69	15,38	2.054,89	268.978,42	268.978,42
02378	006847602	89	5,50	3.973,16	243.056,21	243.056,21
02379	006729958	67	16,72	2.614,42	363.104,45	363.104,45
02380	006729941	61	21,04	2.050,42	321.290,16	321.290,16
02381	006604789	92	4,43	4.353,57	223.098,90	223.098,90
02382	006677579	80	9,19	1.762,54	159.710,46	159.710,46
02383	006630552	87	6,25	3.744,85	250.113,49	250.113,49
02384	006663546	82	8,29	1.940,96	161.647,85	161.647,85
02385	006627368	71	14,10	2.437,51	295.535,83	295.535,83
02386	006695084	75	11,74	5.764,65	610.599,99	623.702,21
02387	006735724	76	11,19	788,00	81.475,10	81.475,10
02388	006615066	74	12,30	1.762,53	196.552,41	196.552,41
02389	000681841	76	11,19	788,00	83.361,03	83.361,03
02390	006608335	84	7,44	4.875,22	380.988,38	382.814,95
02391	006685804	81	8,73	2.238,00	193.935,94	193.935,94
02392	006820815	69	15,38	2.378,53	307.068,37	307.068,37
02393	006605281	72	13,48	3.224,74	390.005,02	390.005,02

(Valores em R\$)

Ord	Código do aposentado	Idade	Esperança de Vida	Valor do Provento	Provisão Matemática de Benef. Concedidos	Valor Atual dos Benefícios Futuros
02394	006673388	63	19,55	2.437,51	364.850,70	364.850,70
02395	006659205	72	13,48	3.085,55	371.292,73	371.292,73
02396	006674717	30	47,61	1.920,14	422.716,99	422.716,99
02397	006612055	77	10,66	1.851,75	185.968,35	185.968,35
02398	006639827	81	8,73	1.113,15	97.716,57	97.716,57
02399	006618235	74	12,30	3.027,23	334.836,37	334.836,37
02400	006822696	82	8,29	987,08	81.929,34	81.929,34
02401	006617443	72	13,48	3.046,88	362.929,68	362.929,68
02402	006610844	69	15,38	1.594,64	209.210,70	209.210,70
02403	006677314	82	8,29	1.860,42	158.595,79	158.595,79
02404	006602619	79	9,66	1.768,21	167.276,78	167.276,78
02405	006640841	81	8,73	1.307,64	113.683,47	113.683,47
02406	006645204	81	8,73	788,00	68.729,26	68.729,26
02407	006634893	73	12,88	1.884,66	218.182,88	218.182,88
02408	006834774	63	19,55	2.557,25	382.773,59	382.773,59
02409	006645238	80	9,19	2.077,74	185.324,91	185.324,91
02410	006631303	87	6,25	1.846,89	124.902,13	124.902,13
02411	006735104	78	10,15	1.041,83	102.180,73	102.180,73
02412	006729933	60	21,79	2.958,25	476.529,26	476.529,26
02413	006606677	75	11,74	3.734,57	402.933,88	402.933,88
02414	006781405	57	24,11	2.889,99	485.359,00	485.359,00
02415	000691873	53	27,31	2.347,09	423.327,87	423.327,87
02416	006738967	74	12,30	2.750,03	305.009,07	305.009,07
02417	006627459	66	17,41	3.027,23	428.328,80	428.328,80
02418	006700918	70	14,73	6.024,87	753.203,93	772.398,71
02419	006661136	75	11,74	4.152,69	451.799,84	451.799,84
02420	006606826	74	12,30	2.851,63	319.733,94	319.733,94
02421	006823595	77	10,66	1.378,27	141.273,33	141.273,33
02422	006607345	80	9,19	3.095,63	284.897,61	284.897,61
02423	006713465	65	18,11	7.553,55	1.048.618,40	1.094.686,37
02424	006631840	73	12,88	2.317,35	264.044,62	264.044,62
02425	006661623	60	21,79	1.893,51	301.636,57	301.636,57
02426	006768501	79	9,66	19.367,43	1.643.682,04	1.793.456,43
02427	006679310	75	11,74	1.998,23	216.799,16	216.799,16
02428	000691113	70	14,73	1.722,78	220.863,36	220.863,36
02429	006737530	78	10,15	959,40	94.375,89	94.375,89
02430	000688820	70	14,73	1.683,03	215.767,34	215.767,34
02431	006773907	70	14,73	4.292,22	536.030,97	536.030,97
02432	006680359	79	9,66	1.918,40	178.743,64	178.743,64
02433	006735757	80	9,19	788,00	72.521,37	72.521,37
02434	006755565	65	18,11	1.893,51	272.796,57	272.796,57
02435	000000021	70	14,73	1.445,07	184.388,85	184.388,85
02436	006887525	59	22,56	4.880,91	790.921,07	794.810,94
02437	006831937	59	22,56	5.114,30	824.745,87	832.816,34
02438	006658074	64	18,83	2.586,57	385.743,00	385.743,00
02439	006642292	64	18,83	5.634,62	810.470,03	826.128,04
02440	006695738	70	14,73	6.426,66	785.890,21	810.341,72
02441	006689699	65	18,11	1.959,90	284.035,43	284.035,43
02442	006701361	70	14,73	1.827,21	232.598,31	232.598,31
02443	006847214	79	9,66	1.917,15	180.270,98	180.270,98
02444	000689224	61	21,04	1.722,79	270.854,78	270.854,78
02445	006878425	58	23,33	1.859,22	309.126,78	309.126,78
02446	006776108	81	8,73	1.584,81	135.992,51	135.992,51
02447	006733034	57	24,11	2.958,25	504.432,59	504.432,59
02448	006732127	58	23,33	2.496,48	415.682,89	415.682,89
02449	006696017	78	10,15	1.603,20	156.771,40	156.771,40
02450	006651616	85	7,04	1.626,97	120.484,37	120.484,37
02451	006671994	77	10,66	1.768,21	176.008,36	176.008,36
02452	006619613	79	9,66	3.279,32	309.294,05	309.294,05
02453	006668412	69	15,38	2.117,50	277.173,86	277.173,86

(Valores em R\$)

Ord	Código do aposentado	Idade	Esperança de Vida	Valor do Provento	Provisão Matemática de Benef. Concedidos	Valor Atual dos Benefícios Futuros
02454	006662779	64	18,83	1.951,79	289.439,07	289.439,07
02455	006919344	71	14,10	1.068,78	131.530,02	131.530,02
02456	006755763	63	19,55	1.893,51	287.060,26	287.060,26
02457	006638530	64	18,83	2.752,29	403.531,02	403.531,02
02458	006831242	70	14,73	2.265,24	284.259,27	284.259,27
02459	006664627	65	18,11	2.155,49	312.994,73	312.994,73
02460	006720247	77	10,66	7.503,88	728.613,78	760.266,48
02461	006694582	79	9,66	7.175,21	658.571,98	684.943,74
02462	006609614	88	5,87	3.027,23	190.299,05	190.299,05
02463	006757124	65	18,11	2.572,59	373.561,05	373.561,05
02464	006848006	71	14,10	5.649,90	676.914,09	690.165,07
02465	006773733	60	21,79	5.815,69	913.507,18	933.854,18
02466	006697718	67	16,72	4.004,92	552.694,39	552.694,39
02467	006697692	66	17,41	3.073,07	430.364,46	430.364,46
02468	006701148	64	18,83	4.004,92	590.546,73	590.546,73
02469	00686972	63	19,55	2.097,55	319.719,58	319.719,58
02470	006636468	65	18,11	2.314,49	337.400,81	337.400,81
02471	006782825	68	16,04	2.247,92	303.609,79	303.609,79
02472	006674360	62	20,29	2.109,82	325.554,98	325.554,98
02473	00682328	66	17,41	3.086,20	432.203,23	432.203,23
02474	006669733	66	17,41	3.071,21	430.993,50	430.993,50
02475	006695100	72	13,48	10.512,33	1.187.562,29	1.264.977,62
02476	006629596	65	18,11	2.196,53	319.579,48	319.579,48
02477	006667364	61	21,04	2.889,94	454.352,57	454.352,57
02478	006623540	69	15,38	3.835,87	498.656,98	498.656,98
02479	006731012	59	22,56	2.882,41	472.230,33	472.230,33
02480	006637953	64	18,83	3.336,34	495.692,66	495.692,66
02481	006665707	60	21,79	3.302,75	529.496,92	529.496,92
02482	006673800	64	18,83	2.947,34	434.600,94	434.600,94
02483	006697734	72	13,48	3.337,45	394.493,30	394.493,30
02484	006614739	61	21,04	3.012,35	478.332,07	478.332,07
02485	006880686	74	12,30	1.398,88	154.303,68	154.303,68
02486	006733661	58	23,33	2.889,99	482.596,45	482.596,45
02487	006733216	57	24,11	2.889,99	486.710,65	486.710,65
02488	006774202	66	17,41	2.229,97	310.355,88	310.355,88
02489	006788301	62	20,29	8.105,64	1.181.943,92	1.239.856,62
02490	006655419	61	21,04	2.752,29	432.711,42	432.711,42
02491	006638514	64	18,83	3.495,16	518.311,84	518.311,84
02492	006613012	59	22,56	3.224,74	529.912,78	529.912,78
02493	006755219	61	21,04	2.687,28	420.378,90	420.378,90
02494	006692040	62	20,29	3.231,27	502.937,60	502.937,60
02495	006608269	76	11,19	3.178,59	335.306,09	335.306,09
02496	000000270	71	14,10	12.107,90	1.372.165,23	1.471.695,93
02497	006663116	63	19,55	2.837,60	427.850,87	427.850,87
02498	006682215	67	16,72	2.090,10	289.055,94	289.055,94
02499	006612154	61	21,04	2.732,36	431.725,20	431.725,20
02500	006667109	64	18,83	2.947,34	438.721,59	438.721,59
02501	000000180	70	14,73	1.691,98	215.383,94	215.383,94
02502	006756951	61	21,04	6.410,43	984.147,52	1.014.556,01
02503	006661748	69	15,38	9.476,55	1.149.718,20	1.217.747,75
02504	006670251	65	18,11	2.326,15	332.477,43	332.477,43
02505	006626790	78	10,15	3.575,81	352.793,95	352.793,95
02506	006625818	67	16,72	2.882,32	398.618,12	398.618,12
02507	006754642	57	24,11	2.555,45	433.955,47	433.955,47
02508	006613061	63	19,55	2.437,51	368.194,38	368.194,38
02509	006922058	62	20,29	2.614,42	401.311,32	401.311,32
02510	006733208	61	21,04	2.752,29	433.432,36	433.432,36
02511	006716518	56	24,90	2.781,42	478.074,97	478.074,97
02512	006750178	60	21,79	2.496,48	399.599,24	399.599,24
02513	006733364	57	24,11	2.882,41	486.108,14	486.108,14

(Valores em R\$)

Ord	Código do aposentado	Idade	Esperança de Vida	Valor do Provento	Provisão Matemática de Benef. Concedidos	Valor Atual dos Benefícios Futuros
02514	006682355	71	14,10	2.393,64	298.206,22	298.206,22
02515	006628044	69	15,38	3.420,38	441.571,27	441.571,27
02516	006608806	76	11,19	3.204,14	338.001,34	338.001,34
02517	006734164	65	18,11	16.687,66	2.209.253,55	2.399.427,29
02518	006687958	65	18,11	2.861,88	409.864,36	409.864,36
02519	006739239	58	23,33	8.555,74	1.355.266,88	1.426.654,97
02520	006788913	55	25,69	1.603,20	278.102,68	278.102,68
02521	006836282	53	27,31	838,94	150.963,02	150.963,02
02522	006605265	73	12,88	3.692,30	420.709,84	420.709,84
02523	006734214	60	21,79	5.450,57	859.959,72	873.835,45
02524	006615819	63	19,55	8.553,61	1.231.877,77	1.296.746,01
02525	006754634	58	23,33	2.817,39	465.726,34	465.726,34
02526	006774616	66	17,41	3.349,63	474.915,99	474.915,99
02527	006915052	53	27,31	2.058,24	372.520,32	372.520,32
02528	006861710	61	21,04	2.295,36	359.670,98	359.670,98
02529	00689844	71	14,10	798,21	98.232,17	98.232,17
02530	006683114	63	19,55	2.225,90	335.008,59	335.008,59
02531	006646244	67	16,72	3.337,52	461.571,21	461.571,21
02532	006817241	64	18,83	788,00	117.296,48	117.296,48
02533	006754238	60	21,79	2.752,38	441.261,60	441.261,60
02534	006758643	63	19,55	3.555,55	533.176,33	533.176,33
02535	006648331	63	19,55	3.224,74	484.454,07	484.454,07
02536	006603328	70	14,73	2.972,76	371.251,11	371.251,11
02537	006638506	63	19,55	2.496,48	379.841,67	379.841,67
02538	006625925	66	17,41	3.027,23	422.191,26	422.191,26
02539	006847313	68	16,04	1.722,79	230.637,44	230.637,44
02540	006636476	64	18,83	2.621,31	389.457,95	389.457,95
02541	006691935	65	18,11	2.091,07	301.854,27	301.854,27
02542	006601876	93	4,09	3.057,14	143.481,20	143.481,20
02543	006824098	58	23,33	2.752,38	455.642,37	455.642,37
02544	006750459	59	22,56	2.882,41	467.231,31	467.231,31
02545	006613673	60	21,79	2.947,34	468.760,52	468.760,52
02546	006781181	51	28,96	2.817,36	522.324,16	522.324,16
02547	006754303	60	21,79	2.817,39	449.529,15	449.529,15
02548	006731558	57	24,11	2.673,38	453.981,83	453.981,83
02549	006614135	62	20,29	3.094,73	476.700,27	476.700,27
02550	006758742	59	22,56	6.064,38	962.439,30	987.528,06
02551	006613046	62	20,29	2.752,29	424.691,07	424.691,07
02552	006881692	62	20,29	788,00	120.534,22	120.534,22
02553	006670111	62	20,29	2.175,41	338.012,06	338.012,06
02554	006687503	62	20,29	2.470,35	377.870,20	377.870,20
02555	006670343	60	21,79	2.805,61	449.795,43	449.795,43
02556	006754220	60	21,79	2.683,23	430.175,47	430.175,47
02557	006826259	52	28,13	2.497,46	453.534,98	453.534,98
02558	006611396	59	22,56	3.173,42	517.548,27	517.548,27
02559	006739288	57	24,11	2.044,00	344.713,29	344.713,29
02560	006819528	44	34,95	1.700,59	338.447,09	338.447,09
02561	006612121	61	21,04	3.383,84	529.343,77	529.343,77
02562	006839880	57	24,11	1.261,37	212.725,54	212.725,54
02563	006639322	66	17,41	3.178,59	446.062,51	446.062,51
02564	006613541	61	21,04	2.752,29	437.037,05	437.037,05
02565	006754261	58	23,33	3.026,52	499.567,97	499.567,97
02566	006695118	64	18,83	3.814,24	561.363,43	561.363,43
02567	006733463	58	23,33	2.958,25	494.707,12	494.707,12
02568	006669758	63	19,55	2.284,21	343.157,85	343.157,85
02569	006641062	67	16,72	1.683,03	232.264,63	232.264,63
02570	006624332	70	14,73	3.609,23	458.355,58	458.355,58
02571	006697965	70	14,73	3.027,23	388.096,10	388.096,10
02572	006613020	61	21,04	2.835,68	445.821,88	445.821,88
02573	006757728	58	23,33	2.822,24	469.245,14	469.245,14

(Valores em R\$)

Ord	Código do aposentado	Idade	Esperança de Vida	Valor do Provento	Provisão Matemática de Benef. Concedidos	Valor Atual dos Benefícios Futuros
02574	006658819	74	12,30	1.683,03	189.216,72	189.216,72
02575	006836696	48	31,49	1.253,05	241.170,94	241.170,94
02576	006739528	59	22,56	1.997,89	328.802,85	328.802,85
02577	006648216	61	21,04	3.370,46	529.016,43	529.016,43
02578	006669782	65	18,11	3.510,31	509.725,64	509.725,64
02579	006754287	57	24,11	2.614,42	445.192,26	445.192,26
02580	006622948	76	11,19	3.027,23	315.716,75	315.716,75
02581	006757025	56	24,90	1.997,89	342.491,93	342.491,93
02582	006612147	70	14,73	2.321,40	294.107,01	294.107,01
02583	007028418	48	31,49	788,00	150.247,16	150.247,16
02584	006951479	55	25,69	788,00	137.040,86	137.040,86
02585	006624340	71	14,10	3.770,86	468.639,86	468.639,86
02586	006669998	63	19,55	2.559,38	386.603,27	386.603,27
02587	006754295	63	19,55	2.265,24	343.415,35	343.415,35
02588	006729917	61	21,04	2.496,48	393.801,17	393.801,17
02589	006602957	67	16,72	3.046,42	419.522,64	419.522,64
02590	006646194	65	18,11	1.864,09	269.619,56	269.619,56
02591	006659510	70	14,73	4.004,92	509.814,20	509.814,20
02592	006729594	60	21,79	3.208,57	513.579,97	513.579,97
02593	006631360	67	16,72	2.883,03	392.786,91	392.786,91
02594	006637987	64	18,83	3.386,00	504.964,41	504.964,41
02595	006624076	79	9,66	3.770,86	355.654,39	355.654,39
02596	006658678	77	10,66	1.951,79	196.592,95	196.592,95
02597	006750269	80	9,19	1.812,69	163.740,53	163.740,53
02598	006604920	81	8,73	3.252,64	285.529,21	285.529,21
02599	006638001	63	19,55	3.302,75	495.267,43	495.267,43
02600	006821490	49	30,64	1.256,28	237.450,69	237.450,69
02601	006755730	88	5,87	1.208,33	79.011,68	79.011,68
02602	006817613	73	12,88	788,00	91.944,16	91.944,16
02603	006607402	74	12,30	2.798,16	310.347,23	310.347,23
02604	006775027	74	12,30	3.834,23	425.258,97	425.258,97
02605	000687210	70	14,73	6.480,65	790.054,83	815.194,91
02606	006693733	65	18,11	1.997,89	288.403,37	288.403,37
02607	006676613	74	12,30	1.851,75	207.624,17	207.624,17
02608	006818918	71	14,10	1.603,52	198.797,79	198.797,79
02609	006831796	74	12,30	788,00	88.591,87	88.591,87
02610	006846109	61	21,04	2.292,54	359.229,10	359.229,10
02611	006637961	71	14,10	1.379,84	171.904,24	171.904,24
02612	006749832	85	7,04	968,09	72.231,88	72.231,88
02613	006671986	77	10,66	1.987,08	203.676,64	203.676,64
02614	006654008	76	11,19	2.752,29	289.512,78	289.512,78
02615	006754469	63	19,55	2.752,29	412.722,61	412.722,61
02616	006647549	63	19,55	2.752,29	412.722,61	412.722,61
02617	006688634	63	19,55	2.437,51	364.181,96	364.181,96
02618	006674345	64	18,83	2.882,41	420.996,81	420.996,81
02619	006700637	65	18,11	2.434,24	347.233,68	347.233,68
02620	000687913	57	24,11	1.722,79	290.542,37	290.542,37
02621	006631600	64	18,83	3.027,23	443.841,75	443.841,75
02622	006781744	55	25,69	2.687,36	472.114,35	472.114,35
02623	006909691	40	38,51	1.328,17	273.443,49	273.443,49
02624	006750319	58	23,33	2.817,39	469.116,85	469.116,85
02625	006730659	62	20,29	2.817,39	435.492,72	435.492,72
02626	006638571	61	21,04	3.163,00	493.968,62	493.968,62
02627	006637474	64	18,83	3.770,86	552.870,15	552.870,15
02628	006643530	61	21,04	1.850,80	291.949,95	291.949,95
02629	006697676	64	18,83	3.814,24	559.230,37	559.230,37
02630	006629224	65	18,11	3.420,38	492.771,59	492.771,59
02631	006691802	67	16,72	13.654,72	1.740.474,67	1.876.380,25
02632	006837579	63	19,55	2.209,08	334.901,37	334.901,37
02633	006755334	62	20,29	2.817,39	433.223,46	433.223,46

(Valores em R\$)

Ord	Código do aposentado	Idade	Esperança de Vida	Valor do Provento	Provisão Matemática de Benef. Concedidos	Valor Atual dos Benefícios Futuros
02634	006731509	56	24,90	2.585,31	446.130,95	446.130,95
02635	006824940	56	24,90	2.048,47	353.491,79	353.491,79
02636	006612394	65	18,11	2.959,92	423.905,16	423.905,16
02637	006731657	58	23,33	3.041,82	508.682,50	508.682,50
02638	006756712	61	21,04	3.078,48	483.994,58	483.994,58
02639	006634828	63	19,55	2.621,31	398.115,50	398.115,50
02640	006769210	55	25,69	2.821,72	493.221,59	493.221,59
02641	006828461	55	25,69	788,00	136.866,52	136.866,52
02642	006670590	63	19,55	2.914,83	439.495,54	439.495,54
02643	006628176	60	21,79	2.745,15	442.202,08	442.202,08
02644	006731053	60	21,79	2.966,27	479.333,64	479.333,64
02645	006671697	60	21,79	2.752,29	437.738,74	437.738,74
02646	006671523	81	8,73	2.090,10	184.066,36	184.066,36
02647	006627103	87	6,25	2.080,60	138.960,48	138.960,48
02648	006671515	83	7,86	1.683,03	133.096,90	133.096,90
02649	006754436	70	14,73	2.752,38	345.389,24	345.389,24
02650	006677587	82	8,29	2.077,74	172.456,01	172.456,01
02651	000689455	61	21,04	1.683,03	262.399,49	262.399,49
02652	006757546	73	12,88	16.590,55	1.759.473,73	1.910.556,79
02653	006686075	63	19,55	1.802,30	273.232,63	273.232,63
02654	006632566	70	14,73	1.746,35	223.358,41	223.358,41
02655	006774715	79	9,66	15.745,30	1.370.072,83	1.485.041,88
02656	006602007	80	9,19	4.928,53	437.004,45	439.602,34
02657	006676589	82	8,29	1.809,98	153.279,80	153.279,80
02658	006690523	69	15,38	4.265,86	560.942,00	560.942,00
02659	006684955	71	14,10	4.288,49	529.066,74	529.066,74
02660	006602221	85	7,04	1.789,05	132.986,55	132.986,55
02661	006755532	68	16,04	1.344,62	179.211,35	179.211,35
02662	006681340	78	10,15	1.768,21	173.422,72	173.422,72
02663	006684096	69	15,38	1.880,39	247.826,17	247.826,17
02664	006701015	78	10,15	4.757,38	468.353,00	469.369,14
02665	000689448	67	16,72	1.603,20	217.950,55	217.950,55
02666	006686901	68	16,04	1.768,21	237.243,24	237.243,24
02667	006639363	65	18,11	3.027,23	441.302,35	441.302,35
02668	006651632	69	15,38	2.996,90	387.797,39	387.797,39
02669	006754428	76	11,19	2.253,90	239.110,09	239.110,09
02670	006730857	60	21,79	2.817,39	450.247,43	450.247,43
02671	006675425	65	18,11	2.621,31	377.650,17	377.650,17
02672	006730998	58	23,33	2.817,39	470.473,05	470.473,05
02673	006698104	65	18,11	3.814,24	547.342,68	547.342,68
02674	000687715	65	18,11	1.603,20	229.145,94	229.145,94
02675	006659726	61	21,04	5.764,65	881.358,54	900.270,69
02676	006840029	63	19,55	788,00	120.111,09	120.111,09
02677	006687461	66	17,41	1.851,75	258.789,81	258.789,81
02678	006616619	70	14,73	1.851,75	236.839,08	236.839,08
02679	000000380	75	11,74	13.189,48	1.336.633,16	1.438.948,78
02680	006604169	77	10,66	4.012,17	408.874,07	408.874,07
02681	006911762	59	22,56	2.040,57	332.793,48	332.793,48
02682	006731194	58	23,33	1.311,86	218.434,66	218.434,66
02683	006687230	65	18,11	1.893,51	274.413,96	274.413,96
02684	006601165	74	12,30	1.997,89	222.193,72	222.193,72
02685	000686626	68	16,04	2.279,84	303.857,74	303.857,74
02686	006674188	60	21,79	2.752,29	440.545,48	440.545,48
02687	006684252	69	15,38	1.893,51	248.988,31	248.988,31
02688	006849913	89	5,50	1.666,15	100.516,95	100.516,95
02689	006616403	66	17,41	7.576,68	1.028.804,03	1.074.234,02
02690	006661573	65	18,11	1.997,89	284.990,26	284.990,26
02691	006937932	52	28,13	788,00	142.939,71	142.939,71
02692	006754493	56	24,90	2.614,42	446.398,16	446.398,16
02693	006828529	65	18,11	788,00	113.077,84	113.077,84

(Valores em R\$)

Ord	Código do aposentado	Idade	Esperança de Vida	Valor do Provento	Provisão Matemática de Benef. Concedidos	Valor Atual dos Benefícios Futuros
02694	006603047	79	9,66	3.835,87	360.689,58	360.689,58
02695	006908544	60	21,79	2.201,62	354.086,33	354.086,33
02696	006682900	66	17,41	2.435,46	343.892,69	343.892,69
02697	006738686	67	16,72	1.722,79	237.751,66	237.751,66
02698	006839286	60	21,79	1.603,52	255.032,29	255.032,29
02699	006612402	61	21,04	2.687,28	423.194,54	423.194,54
02700	006636435	81	8,73	1.886,52	167.201,84	167.201,84
02701	006612188	69	15,38	2.687,28	351.756,21	351.756,21
02702	006715841	74	12,30	11.172,15	1.162.880,71	1.242.501,62
02703	006696249	74	12,30	2.090,10	231.815,46	231.815,46
02704	006604508	96	3,10	3.145,17	111.803,37	111.803,37
02705	006659650	62	20,29	3.185,72	494.137,25	494.137,25
02706	006735112	74	12,30	2.112,30	236.837,88	236.837,88
02707	006910756	54	26,50	2.373,57	423.640,10	423.640,10
02708	006612436	63	19,55	3.026,52	458.827,06	458.827,06
02709	006623573	68	16,04	3.240,52	428.047,19	428.047,19
02710	006625776	68	16,04	3.120,71	417.783,10	417.783,10
02711	006691984	67	16,72	1.951,79	270.501,45	270.501,45
02712	006636203	65	18,11	2.787,49	400.004,26	400.004,26
02713	006730964	65	18,11	2.574,08	369.379,97	369.379,97
02714	006875835	43	35,84	906,00	182.705,12	182.705,12
02715	006823843	71	14,10	1.231,26	152.272,93	152.272,93
02716	006625255	72	13,48	3.770,86	448.018,87	448.018,87
02717	006737761	62	20,29	1.951,79	302.218,26	302.218,26
02718	006621536	71	14,10	3.027,23	373.466,35	373.466,35
02719	006637201	66	17,41	3.143,06	442.897,14	442.897,14
02720	006731772	58	23,33	2.817,39	468.438,75	468.438,75
02721	006613079	58	23,33	2.882,41	479.249,42	479.249,42
02722	006754477	59	22,56	2.947,40	482.877,76	482.877,76
02723	006858369	63	19,55	1.526,28	232.643,61	232.643,61
02724	006673073	67	16,72	2.621,31	361.750,88	361.750,88
02725	006670012	69	15,38	2.496,48	326.781,11	326.781,11
02726	006684559	66	17,41	3.178,59	449.745,03	449.745,03
02727	006754543	59	22,56	2.555,45	417.397,62	417.397,62
02728	006673255	62	20,29	3.337,43	515.876,92	515.876,92
02729	006639389	65	18,11	3.027,23	433.544,97	433.544,97
02730	006698237	67	16,72	3.591,39	495.625,66	495.625,66
02731	006628747	67	16,72	3.591,33	491.396,73	491.396,73
02732	006782817	58	23,33	2.687,36	443.585,03	443.585,03
02733	006612329	64	18,83	2.683,23	397.157,08	397.157,08
02734	006782734	53	27,31	2.752,38	491.826,09	491.826,09
02735	006639397	72	13,48	2.883,03	342.535,09	342.535,09
02736	006674311	67	16,72	3.027,23	415.101,13	415.101,13
02737	006612352	62	20,29	2.437,51	372.846,92	372.846,92
02738	006754717	56	24,90	2.817,39	482.976,21	482.976,21
02739	006639405	67	16,72	1.843,75	252.277,77	252.277,77
02740	006758692	62	20,29	1.997,89	310.965,66	310.965,66
02741	006754451	56	24,90	2.614,42	446.398,16	446.398,16
02742	006698427	70	14,73	3.906,66	490.236,93	490.236,93
02743	006698369	66	17,41	3.027,23	424.821,64	424.821,64
02744	006715627	68	16,04	2.505,42	339.132,60	339.132,60
02745	006754667	55	25,69	2.817,39	493.088,04	493.088,04
02746	006644231	66	17,41	3.016,60	427.698,46	427.698,46
02747	006639421	65	18,11	3.027,23	436.130,76	436.130,76
02748	006757249	78	10,15	7.768,04	732.714,63	766.404,68
02749	006614770	63	19,55	2.496,48	379.841,67	379.841,67
02750	000687673	69	15,38	2.230,69	292.658,04	292.658,04
02751	006782841	56	24,90	1.956,28	338.027,99	338.027,99
02752	006659411	64	18,83	2.559,38	381.688,07	381.688,07
02753	006664650	67	16,72	3.084,66	428.413,86	428.413,86

(Valores em R\$)

Ord	Código do aposentado	Idade	Esperança de Vida	Valor do Provento	Provisão Matemática de Benef. Concedidos	Valor Atual dos Benefícios Futuros
02754	006826630	67	16,72	2.319,56	322.152,74	322.152,74
02755	000688754	65	18,11	2.127,22	305.861,32	305.861,32
02756	006698419	65	18,11	4.703,32	685.004,21	685.638,74
02757	006754691	66	17,41	2.752,38	383.062,25	383.062,25
02758	006637599	71	14,10	4.276,52	522.399,46	522.399,46
02759	006835789	70	14,73	788,00	100.072,37	100.072,37
02760	006674238	63	19,55	2.807,07	427.868,34	427.868,34
02761	006639447	65	18,11	3.027,23	437.854,62	437.854,62
02762	006698401	69	15,38	3.027,23	389.002,59	389.002,59
02763	006635189	64	18,83	2.421,67	357.765,25	357.765,25
02764	006670038	62	20,29	2.559,34	392.856,58	392.856,58
02765	007032428	58	23,33	1.441,74	239.713,66	239.713,66
02766	006613848	73	12,88	3.046,88	349.022,89	349.022,89
02767	006919286	68	16,04	788,00	105.024,87	105.024,87
02768	006649586	66	17,41	2.882,32	409.494,84	409.494,84
02769	006915474	70	14,73	922,06	115.150,84	115.150,84
02770	006652259	66	17,41	3.334,29	472.741,06	472.741,06
02771	006774145	61	21,04	1.997,89	314.105,64	314.105,64
02772	006625800	73	12,88	1.380,67	159.837,08	159.837,08
02773	006631030	66	17,41	3.337,43	475.119,53	475.119,53
02774	006758403	66	17,41	3.814,24	535.265,47	535.265,47
02775	006637813	68	16,04	4.303,12	574.799,30	574.799,30
02776	006639454	64	18,83	3.027,23	442.995,28	442.995,28
02777	006731186	73	12,88	2.817,39	326.162,95	326.162,95
02778	006638118	65	18,11	2.821,72	409.736,76	409.736,76
02779	006823496	61	21,04	1.762,51	275.252,81	275.252,81
02780	006612238	68	16,04	2.559,34	346.431,19	346.431,19
02781	006754444	59	22,56	2.752,29	450.912,54	450.912,54
02782	006781819	56	24,90	2.752,38	473.083,52	473.083,52
02783	000686543	63	19,55	2.555,45	388.814,00	388.814,00
02784	006669709	64	18,83	2.687,28	393.999,48	393.999,48
02785	006730667	64	18,83	2.752,38	403.544,21	403.544,21
02786	006754519	69	15,38	3.342,65	431.536,33	431.536,33
02787	006839302	71	14,10	788,00	96.019,25	96.019,25
02788	006781884	59	22,56	2.889,99	476.336,27	476.336,27
02789	006627525	74	12,30	3.591,33	405.936,12	405.936,12
02790	006639488	65	18,11	3.178,59	454.316,98	454.316,98
02791	006738843	74	12,30	2.088,11	232.227,46	232.227,46
02792	006698534	69	15,38	2.559,38	336.547,31	336.547,31
02793	006669840	67	16,72	2.889,94	400.521,03	400.521,03
02794	006737720	59	22,56	2.094,89	344.766,63	344.766,63
02795	006752604	57	24,11	2.555,45	435.748,25	435.748,25
02796	006624357	71	14,10	4.004,92	498.943,90	498.943,90
02797	006839633	66	17,41	2.687,36	377.126,51	377.126,51
02798	006756902	68	16,04	3.178,59	424.587,58	424.587,58
02799	006698542	76	11,19	3.027,23	318.433,65	318.433,65
02800	006847917	62	20,29	2.590,57	401.127,97	401.127,97
02801	006693469	63	19,55	2.752,29	417.253,19	417.253,19
02802	006908529	63	19,55	1.027,74	154.961,75	154.961,75
02803	000676106	71	14,10	3.747,44	457.769,55	457.769,55
02804	006612337	72	13,48	3.250,74	385.233,50	385.233,50
02805	006626261	68	16,04	4.004,92	530.208,04	530.208,04
02806	006781678	51	28,96	2.260,54	415.084,39	415.084,39
02807	006639512	70	14,73	3.178,59	403.666,29	403.666,29
02808	006613129	60	21,79	2.559,38	414.234,86	414.234,86
02809	006687057	61	21,04	2.915,35	457.583,84	457.583,84
02810	006604474	80	9,19	3.145,17	283.211,41	283.211,41
02811	006693014	76	11,19	1.997,89	207.766,83	207.766,83
02812	006738827	69	15,38	1.683,03	217.783,26	217.783,26
02813	006649578	62	20,29	2.621,31	405.887,80	405.887,80

(Valores em R\$)

Ord	Código do aposentado	Idade	Esperança de Vida	Valor do Provento	Provisão Matemática de Benef. Concedidos	Valor Atual dos Benefícios Futuros
02814	006754345	59	22,56	2.752,38	450.927,28	450.927,28
02815	006946206	55	25,69	2.323,80	405.673,73	405.673,73
02816	006670269	66	17,41	2.732,36	387.398,45	387.398,45
02817	006660021	63	19,55	3.345,05	505.281,46	505.281,46
02818	006672760	66	17,41	2.621,31	367.098,26	367.098,26
02819	006780977	58	23,33	2.821,72	467.800,39	467.800,39
02820	006754352	57	24,11	2.817,39	476.460,44	476.460,44
02821	006649891	61	21,04	3.084,72	481.743,56	481.743,56
02822	006675243	64	18,83	3.420,38	507.222,40	507.222,40
02823	006605653	73	12,88	4.003,66	457.404,94	457.404,94
02824	006635254	70	14,73	2.883,03	364.392,59	364.392,59
02825	006991152	49	30,64	1.481,11	281.594,37	281.594,37
02826	006731574	74	12,30	2.437,51	274.040,06	274.040,06
02827	006628069	67	16,72	4.362,29	602.012,83	602.012,83
02828	006647903	63	19,55	2.621,31	394.519,69	394.519,69
02829	006615991	86	6,64	2.750,64	191.406,15	191.406,15
02830	006664643	85	7,04	1.234,39	89.344,51	89.344,51
02831	006605554	72	13,48	1.683,03	200.474,43	200.474,43
02832	006658371	71	14,10	1.951,79	241.974,86	241.974,86
02833	006669857	65	18,11	2.673,39	384.392,12	384.392,12
02834	006619811	75	11,74	3.086,20	332.049,41	332.049,41
02835	006607899	84	7,44	1.997,89	154.647,44	154.647,44
02836	006605570	74	12,30	3.835,87	423.116,25	423.116,25
02837	006919096	65	18,11	788,00	113.302,21	113.302,21
02838	006627863	71	14,10	3.178,59	387.317,03	387.317,03
02839	006757348	54	26,50	2.150,70	378.772,60	378.772,60
02840	006734867	83	7,86	1.151,29	93.300,99	93.300,99
02841	006924922	68	16,04	788,00	104.790,80	104.790,80
02842	006755813	67	16,72	2.789,40	383.308,85	383.308,85
02843	006628994	66	17,41	3.814,24	530.846,52	530.846,52
02844	006840995	53	27,31	808,11	145.921,89	145.921,89
02845	006652796	67	16,72	1.526,26	210.181,33	210.181,33
02846	006731152	57	24,11	3.034,67	515.334,54	515.334,54
02847	000686030	71	14,10	788,00	98.171,20	98.171,20
02848	006751317	73	12,88	2.555,45	291.951,73	291.951,73
02849	006638159	64	18,83	4.004,92	588.307,04	588.307,04
02850	006638191	81	8,73	3.662,50	324.606,54	324.606,54
02851	006632756	65	18,11	4.205,20	605.840,02	605.840,02
02852	006751333	70	14,73	1.683,03	212.721,91	212.721,91
02853	006620660	74	12,30	3.027,23	340.340,06	340.340,06
02854	006841654	72	13,48	1.093,25	132.219,34	132.219,34
02855	006754329	69	15,38	2.555,45	332.204,42	332.204,42
02856	006820021	57	24,11	2.437,49	415.064,03	415.064,03
02857	006754360	56	24,90	2.889,99	493.450,26	493.450,26
02858	006845911	73	12,88	1.683,03	195.864,63	195.864,63
02859	006839096	67	16,72	2.497,46	338.788,91	338.788,91
02860	006731624	56	24,90	2.958,25	509.141,49	509.141,49
02861	006698724	73	12,88	3.814,24	435.764,33	435.764,33
02862	006618706	74	12,30	3.835,87	423.116,25	423.116,25
02863	006731038	57	24,11	2.817,39	479.095,83	479.095,83
02864	006687826	80	9,19	1.442,13	129.040,50	129.040,50
02865	006696850	74	12,30	1.683,03	189.216,72	189.216,72
02866	006649289	62	20,29	2.662,39	412.963,50	412.963,50
02867	006649628	63	19,55	2.821,67	428.545,48	428.545,48
02868	006604433	84	7,44	3.046,88	238.397,93	238.397,93
02869	006694889	81	8,73	4.850,39	425.345,51	427.153,54
02870	006917769	68	16,04	788,00	106.429,28	106.429,28
02871	000685750	76	11,19	1.951,79	206.476,16	206.476,16
02872	006823371	65	18,11	788,00	114.424,03	114.424,03
02873	006698757	70	14,73	3.178,59	404.624,89	404.624,89

(Valores em R\$)

Ord	Código do aposentado	Idade	Esperança de Vida	Valor do Provento	Provisão Matemática de Benef. Concedidos	Valor Atual dos Benefícios Futuros
02874	006769004	85	7,04	3.489,76	254.535,44	254.535,44
02875	000692970	60	21,79	1.951,79	313.408,60	313.408,60
02876	006670178	61	21,04	2.614,42	410.350,85	410.350,85
02877	006646681	78	10,15	2.791,09	272.117,27	272.117,27
02878	006638589	64	18,83	3.302,75	485.161,02	485.161,02
02879	006749311	77	10,66	3.900,89	397.533,70	397.533,70
02880	006836027	75	11,74	788,00	85.257,10	85.257,10
02881	006670376	66	17,41	2.215,31	312.165,36	312.165,36
02882	000688887	73	12,88	788,00	89.786,68	89.786,68
02883	006641385	69	15,38	1.722,79	222.412,30	222.412,30
02884	006648042	69	15,38	2.882,41	378.161,22	378.161,22
02885	006754378	64	18,83	3.026,52	442.891,38	442.891,38
02886	006775605	71	14,10	5.247,23	642.572,79	650.529,91
02887	006773238	71	14,10	842,18	104.410,00	104.410,00
02888	006634604	68	16,04	3.178,59	419.866,72	419.866,72
02889	006638209	68	16,04	4.004,92	533.776,91	533.776,91
02890	006624183	69	15,38	3.240,52	426.114,25	426.114,25
02891	006820203	50	29,80	2.781,00	517.742,53	517.742,53
02892	000689505	72	13,48	1.671,10	201.596,73	201.596,73
02893	006682694	79	9,66	1.550,51	146.681,85	146.681,85
02894	000691220	75	11,74	1.255,86	138.147,30	138.147,30
02895	006756334	73	12,88	1.821,65	213.105,04	213.105,04
02896	006667927	73	12,88	1.761,94	203.439,85	203.439,85
02897	006762801	65	18,11	12.425,86	1.680.352,83	1.804.336,21
02898	006731301	58	23,33	2.817,39	469.116,85	469.116,85
02899	006739585	61	21,04	2.434,24	384.620,90	384.620,90
02900	006649404	62	20,29	3.442,43	525.637,48	525.637,48
02901	006664221	82	8,29	3.036,97	255.483,63	255.483,63
02902	006685028	71	14,10	1.683,03	205.080,30	205.080,30
02903	006626873	69	15,38	3.319,82	433.559,53	433.559,53
02904	006646376	69	15,38	4.004,92	517.035,43	517.035,43
02905	006817449	65	18,11	788,00	112.629,12	112.629,12
02906	006634752	65	18,11	2.559,38	367.999,24	367.999,24
02907	006731483	63	19,55	2.496,48	377.102,01	377.102,01
02908	006817811	69	15,38	3.027,23	391.722,08	391.722,08
02909	006658868	67	16,72	1.951,79	265.340,38	265.340,38
02910	006694574	70	14,73	6.934,97	846.965,33	878.617,78
02911	006916928	75	11,74	788,00	85.257,10	85.257,10
02912	006632780	65	18,11	3.302,75	473.003,59	473.003,59
02913	006654297	75	11,74	1.683,03	181.080,01	181.080,01
02914	006698823	66	17,41	3.591,33	506.064,09	506.064,09
02915	006686042	71	14,10	1.683,03	206.101,67	206.101,67
02916	006634356	72	13,48	3.814,26	458.980,41	458.980,41
02917	006935795	39	39,41	1.714,24	357.074,01	357.074,01
02918	006935035	35	43,04	1.850,90	395.594,93	395.594,93
02919	006654917	62	20,29	2.687,28	413.216,75	413.216,75
02920	006697312	66	17,41	2.017,60	281.968,04	281.968,04
02921	006649164	65	18,11	2.687,28	384.093,87	384.093,87
02922	006669832	62	20,29	3.739,93	581.104,91	581.104,91
02923	006687677	64	18,83	2.752,29	404.300,61	404.300,61
02924	006698849	66	17,41	2.883,03	404.585,55	404.585,55
02925	006686067	80	9,19	1.722,79	158.063,42	158.063,42
02926	006616346	67	16,72	6.540,31	874.101,01	902.587,99
02927	006616890	78	10,15	2.077,74	201.357,61	201.357,61
02928	006638651	68	16,04	2.555,45	344.386,49	344.386,49
02929	006776629	78	10,15	1.931,11	185.458,26	185.458,26
02930	006628689	70	14,73	3.770,86	476.607,40	476.607,40
02931	006622070	73	12,88	4.082,93	470.187,53	470.187,53
02932	006731046	58	23,33	2.752,38	455.642,37	455.642,37
02933	006677264	64	18,83	8.289,19	1.176.717,93	1.236.191,94

(Valores em R\$)

Ord	Código do aposentado	Idade	Esperança de Vida	Valor do Provento	Provisão Matemática de Benef. Concedidos	Valor Atual dos Benefícios Futuros
02934	006651731	72	13,48	1.431,50	170.513,39	170.513,39
02935	006652804	66	17,41	1.683,03	238.135,27	238.135,27
02936	006695795	69	15,38	7.299,19	915.394,55	953.254,50
02937	006768337	55	25,69	2.687,36	466.763,47	466.763,47
02938	006662548	67	16,72	2.470,56	337.317,45	337.317,45
02939	006780894	58	23,33	2.752,38	454.979,91	454.979,91
02940	006755607	66	17,41	2.547,68	356.786,83	356.786,83
02941	006630958	67	16,72	3.178,59	433.054,30	433.054,30
02942	006757306	64	18,83	2.625,28	387.111,49	387.111,49
02943	006612469	63	19,55	2.687,28	405.185,75	405.185,75
02944	006730006	59	22,56	2.817,39	460.879,95	460.879,95
02945	006769137	59	22,56	2.817,36	460.875,04	460.875,04
02946	006671069	66	17,41	2.483,61	347.094,89	347.094,89
02947	006774327	71	14,10	2.109,89	255.813,55	255.813,55
02948	006627228	67	16,72	3.770,86	511.529,94	511.529,94
02949	006770564	61	21,04	2.607,80	413.410,35	413.410,35
02950	006883979	55	25,69	1.601,13	278.452,06	278.452,06
02951	006754584	61	21,04	2.817,39	441.470,37	441.470,37
02952	006671580	65	18,11	2.821,72	411.343,59	411.343,59
02953	006698922	66	17,41	3.178,59	446.062,51	446.062,51
02954	006642169	63	19,55	2.175,48	328.613,84	328.613,84
02955	006612485	63	19,55	2.817,31	427.883,30	427.883,30
02956	006634414	66	17,41	2.883,03	405.420,58	405.420,58
02957	006626824	69	15,38	3.046,88	395.177,16	395.177,16
02958	006672984	64	18,83	2.437,51	359.423,80	359.423,80
02959	006688667	64	18,83	4.004,92	589.426,89	589.426,89
02960	006828990	71	14,10	2.378,53	289.828,25	289.828,25
02961	006669576	65	18,11	2.437,51	354.640,35	354.640,35
02962	006638241	64	18,83	2.883,03	429.954,97	429.954,97
02963	006626832	67	16,72	3.178,59	437.723,77	437.723,77
02964	006697833	64	18,83	2.555,45	375.385,58	375.385,58
02965	006730949	64	18,83	3.088,02	453.618,03	453.618,03
02966	006628663	67	16,72	3.027,23	416.879,98	416.879,98
02967	006756878	63	19,55	2.284,25	345.670,61	345.670,61
02968	006632764	65	18,11	4.004,92	578.126,13	578.126,13
02969	006754576	56	24,90	2.614,42	449.370,74	449.370,74
02970	006662688	64	18,83	2.326,01	339.730,57	339.730,57
02971	006631220	67	16,72	4.144,60	568.317,62	568.317,62
02972	006700868	66	17,41	2.687,28	377.893,61	377.893,61
02973	006624167	68	16,04	4.004,92	532.587,29	532.587,29
02974	006610984	72	13,48	2.850,31	335.177,15	335.177,15
02975	006698880	66	17,41	3.027,23	427.452,01	427.452,01
02976	006647424	66	17,41	2.437,51	344.888,15	344.888,15
02977	006638829	64	18,83	3.034,11	451.637,60	451.637,60
02978	006634760	64	18,83	2.559,38	376.678,53	376.678,53
02979	006642326	69	15,38	6.326,07	809.645,54	833.744,95
02980	006888291	83	7,86	2.091,39	168.316,68	168.316,68
02981	006750012	59	22,56	2.817,39	458.785,84	458.785,84
02982	006634430	70	14,73	3.027,23	386.270,18	386.270,18
02983	006607022	68	16,04	3.027,23	407.966,16	407.966,16
02984	006670053	61	21,04	2.889,94	451.324,58	451.324,58
02985	006634455	68	16,04	3.027,23	401.671,68	401.671,68
02986	006816888	70	14,73	1.041,80	132.932,18	132.932,18
02987	006850127	61	21,04	2.555,45	398.417,59	398.417,59
02988	006669568	62	20,29	3.094,79	476.709,51	476.709,51
02989	006673487	64	18,83	2.752,29	409.687,73	409.687,73
02990	006776603	57	24,11	2.599,04	437.711,01	437.711,01
02991	006661003	66	17,41	3.224,74	453.472,90	453.472,90
02992	006736854	66	17,41	2.821,72	400.068,05	400.068,05
02993	006671861	74	12,30	1.762,54	194.951,32	194.951,32

(Valores em R\$)

Ord	Código do aposentado	Idade	Esperança de Vida	Valor do Provento	Provisão Matemática de Benef. Concedidos	Valor Atual dos Benefícios Futuros
02994	006625024	66	17,41	2.437,51	343.476,17	343.476,17
02995	006675169	62	20,29	2.752,29	423.213,19	423.213,19
02996	006649388	63	19,55	2.496,48	373.677,43	373.677,43
02997	000688838	61	21,04	8.881,63	1.314.594,19	1.387.052,32
02998	006739254	60	21,79	6.250,04	967.836,20	995.632,80
02999	006757629	76	11,19	2.959,17	311.274,44	311.274,44
03000	006602049	87	6,25	3.515,73	232.842,78	232.842,78
03001	006654016	71	14,10	5.665,56	690.416,38	704.111,85
03002	000686519	79	9,66	1.438,87	134.886,73	134.886,73
03003	006757272	74	12,30	3.770,86	428.514,02	428.514,02
03004	006670079	61	21,04	3.224,74	505.300,00	505.300,00
03005	620400001	71	14,10	11.459,34	1.308.505,90	1.399.818,78
03006	006637326	64	18,83	1.980,81	289.865,48	289.865,48
03007	006660674	76	11,19	3.218,23	336.599,35	336.599,35
03008	006607014	73	12,88	1.995,34	232.817,09	232.817,09
03009	006607436	75	11,74	4.633,90	508.342,72	508.342,72
03010	006689582	69	15,38	1.762,54	229.127,39	229.127,39
03011	006661961	84	7,44	1.452,11	111.995,55	111.995,55
03012	006676282	84	7,44	2.077,74	163.149,55	163.149,55
03013	006685010	63	19,55	1.802,30	270.265,84	270.265,84
03014	006688592	73	12,88	2.729,47	319.306,01	319.306,01
03015	006614606	78	10,15	2.492,06	239.330,28	239.330,28
03016	006688071	81	8,73	1.790,69	159.213,38	159.213,38
03017	006672828	66	17,41	2.496,48	349.616,59	349.616,59
03018	006828982	70	14,73	1.901,84	242.672,04	242.672,04
03019	006773246	80	9,19	788,00	72.744,90	72.744,90
03020	006754394	68	16,04	2.050,42	276.934,93	276.934,93
03021	006612600	79	9,66	3.145,17	296.641,48	296.641,48
03022	006782346	75	11,74	2.152,93	232.934,73	232.934,73
03023	006678122	71	14,10	2.341,47	289.575,30	289.575,30
03024	006915987	56	24,90	2.435,61	420.852,00	420.852,00
03025	006855506	67	16,72	20.157,64	2.519.519,52	2.752.219,62
03026	006951859	58	23,33	788,00	131.587,31	131.587,31
03027	006604631	91	4,78	7.035,49	368.423,98	382.612,07
03028	000000400	83	7,86	2.472,36	202.436,40	202.436,40
03029	006684641	73	12,88	3.111,09	354.485,33	354.485,33
03030	006658439	76	11,19	2.044,00	216.230,88	216.230,88
03031	006613160	64	18,83	2.882,41	422.608,75	422.608,75
03032	006650279	81	8,73	1.683,03	149.166,56	149.166,56
03033	006731251	75	11,74	2.817,31	303.119,09	303.119,09
03034	006730980	55	25,69	2.958,25	515.122,89	515.122,89
03035	006750301	70	14,73	2.817,39	352.697,51	352.697,51
03036	006791818	72	13,48	3.618,96	433.276,26	433.276,26
03037	006625859	71	14,10	3.027,23	369.792,10	369.792,10
03038	006691752	64	18,83	2.182,31	324.844,27	324.844,27
03039	006731103	59	22,56	1.802,29	296.165,43	296.165,43
03040	006695605	71	14,10	6.167,05	736.779,92	757.080,24
03041	000689463	71	14,10	1.722,79	214.629,89	214.629,89
03042	006667166	61	21,04	2.947,34	465.693,01	465.693,01
03043	006609879	76	11,19	3.027,23	322.056,19	322.056,19
03044	006730956	70	14,73	3.270,05	418.239,85	418.239,85
03045	006623300	70	14,73	2.559,38	327.345,06	327.345,06
03046	006629257	65	18,11	2.752,29	401.222,25	401.222,25
03047	006840714	58	23,33	1.025,73	171.038,72	171.038,72
03048	006610935	80	9,19	3.770,86	339.552,58	339.552,58
03049	006730741	62	20,29	2.882,41	441.673,69	441.673,69
03050	006663165	74	12,30	1.717,55	193.618,11	193.618,11
03051	000688630	67	16,72	4.004,92	552.694,39	552.694,39
03052	006638308	67	16,72	3.337,43	458.617,07	458.617,07
03053	006828099	61	21,04	1.769,98	275.955,77	275.955,77

(Valores em R\$)

Ord	Código do aposentado	Idade	Esperança de Vida	Valor do Provento	Provisão Matemática de Benef. Concedidos	Valor Atual dos Benefícios Futuros
03054	006669881	69	15,38	2.378,53	307.068,37	307.068,37
03055	006963383	65	18,11	788,00	112.404,75	112.404,75
03056	006777908	75	11,74	6.323,80	673.694,19	693.726,17
03057	006730774	64	18,83	3.026,47	444.576,57	444.576,57
03058	006839682	51	28,96	1.850,90	343.147,41	343.147,41
03059	006731145	61	21,04	2.555,45	399.756,35	399.756,35
03060	006669469	61	21,04	2.882,32	450.889,56	450.889,56
03061	006671622	72	13,48	1.997,89	237.979,04	237.979,04
03062	006777916	81	8,73	3.183,65	283.063,90	283.063,90
03063	006823413	56	24,90	1.526,26	263.030,17	263.030,17
03064	006670319	65	18,11	2.909,28	423.279,53	423.279,53
03065	006840334	70	14,73	6.134,14	754.864,58	775.307,63
03066	006626899	84	7,44	1.484,33	113.651,39	113.651,39
03067	006669907	63	19,55	3.302,75	495.267,43	495.267,43
03068	006658959	76	11,19	1.802,30	191.740,26	191.740,26
03069	006673867	75	11,74	3.087,44	339.625,04	339.625,04
03070	006627186	67	16,72	2.120,36	291.371,89	291.371,89
03071	006637136	66	17,41	9.149,93	1.207.267,91	1.276.090,85
03072	006612972	89	5,50	2.585,31	153.782,53	153.782,53
03073	006830616	73	12,88	788,00	90.266,12	90.266,12
03074	006737050	73	12,88	2.026,29	232.729,79	232.729,79
03075	006664361	67	16,72	2.559,34	353.198,78	353.198,78
03076	006626865	71	14,10	3.224,74	392.940,50	392.940,50
03077	006817738	67	16,72	788,00	107.357,91	107.357,91
03078	006754626	57	24,11	2.752,38	468.040,91	468.040,91
03079	006669899	61	21,04	2.654,91	419.487,76	419.487,76
03080	006665061	85	7,04	1.841,59	134.321,54	134.321,54
03081	006736458	57	24,11	2.745,15	463.601,68	463.601,68
Totais.....				9.232.548,02	1.188.898.608,64	1.200.824.301,25

Idade Média = 68,38 anos
Provento Médio = R\$ 2996,61

HISTOGRAMAS

Pensão por Morte

Distribuição das Pensionistas por Idade e Provento
**Instituto de Previdência dos Servidores do Município
de Nova Iguaçu - PREVINI**

Idade	Número de Pensionistas	Valor do Provento	
		Na idade	Médio
Ate 19	13	21.229,65	1.633,05
20	2	5.823,06	2.911,53
21	0	0,00	0,00
22	0	0,00	0,00
23	0	0,00	0,00
24	0	0,00	0,00
25	0	0,00	0,00
26	2	8.196,30	4.098,15
27	0	0,00	0,00
28	2	2.877,14	1.438,57
29	0	0,00	0,00
30	0	0,00	0,00
31	1	788,00	788,00
32	1	1.083,58	1.083,58
33	1	1.716,23	1.716,23
34	1	1.968,70	1.968,70
35	0	0,00	0,00
36	1	1.299,45	1.299,45
37	2	2.959,34	1.479,67
38	0	0,00	0,00
39	1	1.059,74	1.059,74
40	1	788,00	788,00
41	1	927,90	927,90
42	2	2.063,31	1.031,66
43	6	11.475,70	1.912,62
44	2	1.986,92	993,46
45	4	6.750,43	1.687,61
46	1	2.374,50	2.374,50
47	2	3.695,70	1.847,85
48	3	9.488,84	3.162,95
49	7	15.537,21	2.219,60
50	2	3.700,58	1.850,29
51	13	20.308,21	1.562,17
52	10	15.336,65	1.533,67
53	6	7.450,76	1.241,79
54	6	7.080,41	1.180,07
55	5	7.463,49	1.492,70
56	12	32.708,96	2.725,75
57	17	26.803,43	1.576,67
58	15	29.649,55	1.976,64
59	11	15.977,75	1.452,52
60	14	22.160,34	1.582,88
61	18	42.846,20	2.380,34
62	10	22.084,93	2.208,49
63	17	35.836,14	2.108,01
64	17	34.000,62	2.000,04
65	22	41.235,26	1.874,33
66	26	43.211,04	1.661,96
67	16	34.105,87	2.131,62
68	22	33.646,11	1.529,37
69	19	28.749,36	1.513,12
70	16	25.860,60	1.616,29
71	14	24.325,39	1.737,53
72	13	30.223,98	2.324,92
73	13	35.663,99	2.743,38
74	15	45.542,07	3.036,14
75	23	37.748,31	1.641,23
76	9	37.260,84	4.140,09
77	14	35.864,28	2.561,73
78	8	12.880,68	1.610,09
79	5	8.878,97	1.775,79
80	11	20.453,42	1.859,40
Acima 80	62	107.252,85	1.729,88
TOTAL	537	1.030.400,74	1.918,81

Idade Média = 64,87 anos

DISTRIBUIÇÃO DOS PENSIONISTAS POR IDADE

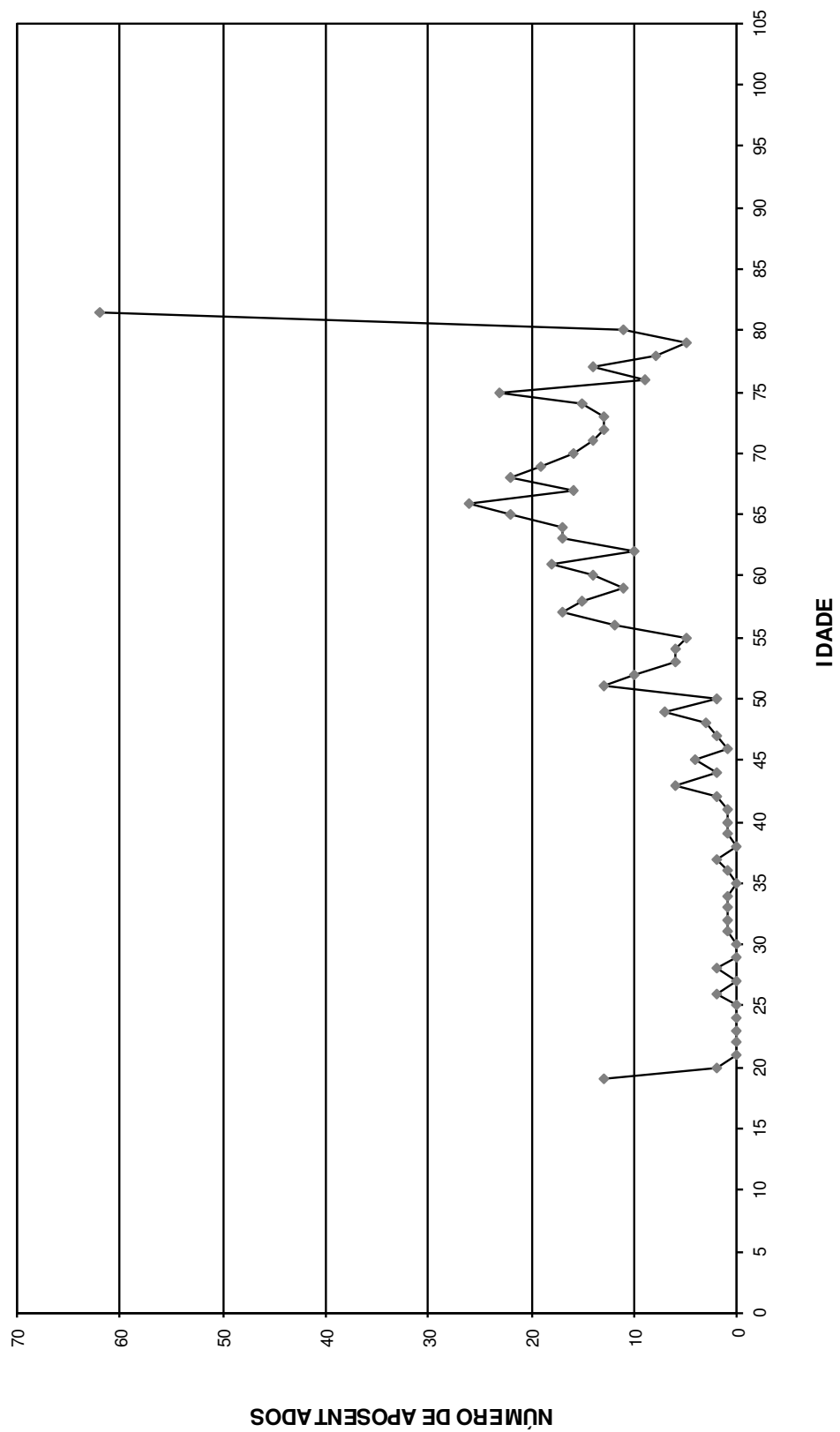

Provisão Matemática de Benefícios Concedidos

Pensão por Morte

Provisão Matemática de Benefícios Concedidos

Instituto de Previdência dos Servidores do Município de Nova Iguaçu - PREVINI

Pensão por Morte

Número de Complementações: 13

Correção Aplicada: 10%

Taxa de Capitalização ao Ano: 6%

Tábua de Sobrevivência: IBGE 2013 - ambos os sexos / homens mulheres

(Valores em R\$)

Ord	Código Pensionista Principal	Nº Pens.	Valor do Provento	Provisão Matemáticas de Benef. Concedidos	Valor Atual dos Benefícios Futuros
00001	000000010	1	1.200,58	102.683,21	102.683,21
00002	000000020	1	1.782,27	283.007,25	283.007,25
00003	000000030	1	1.965,73	259.073,56	259.073,56
00004	000000040	1	1.575,25	156.334,76	156.334,76
00005	000000050	1	3.444,34	639.920,20	639.920,20
00006	000000060	2	1.246,61	228.659,16	228.659,16
00007	000000070	1	3.506,97	556.872,94	556.872,94
00008	000000080	2	1.644,72	280.453,09	280.453,09
00009	000000090	2	6.645,48	1.223.211,46	1.264.697,06
00010	000000100	4	4.128,00	655.486,51	655.486,51
00011	000000110	4	5.592,74	871.846,45	888.073,06
00012	000000120	1	3.712,83	421.919,59	421.919,59
00013	000000130	2	2.109,17	292.932,66	292.932,66
00014	000000140	2	1.325,22	140.985,42	140.985,42
00015	000000150	1	2.760,75	438.380,42	438.380,42
00016	000000160	1	1.325,22	165.099,53	165.099,53
00017	000000170	1	788,00	70.062,46	70.062,46
00018	000000180	2	809,26	163.690,72	163.690,72
00019	000000190	1	788,00	54.173,38	54.173,38
00020	000000200	1	1.113,83	162.371,47	162.371,47
00021	000000210	1	1.970,64	306.724,27	306.724,27
00022	000000220	1	1.536,84	266.251,39	266.251,39
00023	000000230	1	788,00	86.681,69	86.681,69
00024	000000240	1	2.844,21	233.679,26	233.679,26
00025	000000250	1	1.827,94	311.695,26	311.695,26
00026	000000260	1	1.965,73	273.010,96	273.010,96
00027	000000270	1	976,73	47.251,37	47.251,37
00028	000000280	1	1.472,00	161.923,16	161.923,16
00029	000000290	1	1.266,25	134.711,82	134.711,82
00030	000000300	4	788,00	142.619,91	142.619,91
00031	000000310	1	788,00	70.062,46	70.062,46
00032	000000320	2	1.698,07	298.691,95	298.691,95
00033	000000330	2	1.350,56	233.979,13	233.979,13
00034	000000340	1	870,45	150.801,99	150.801,99
00035	000000350	1	2.044,00	311.557,21	311.557,21
00036	000000360	1	3.498,80	384.875,52	384.875,52
00037	000000370	1	1.261,37	138.753,41	138.753,41
00038	000000380	4	1.325,22	197.634,06	197.634,06
00039	000000390	1	3.742,90	558.189,98	558.189,98
00040	000000400	1	1.782,97	202.613,63	202.613,63
00041	000000410	2	1.392,29	198.207,65	198.207,65
00042	000000420	2	1.576,21	369.085,20	369.085,20
00043	000000430	1	3.096,64	430.077,71	430.077,71
00044	000000440	2	6.132,32	1.337.259,56	1.373.439,86
00045	000000450	1	1.325,22	214.486,44	214.486,44
00046	000000460	1	1.325,22	214.486,44	214.486,44
00047	000000470	1	1.325,22	214.486,44	214.486,44
00048	000000480	1	788,00	140.644,01	140.644,01

(Valores em R\$)

Ord	Código Pensionista Principal	Nº Pens.	Valor do Provento	Provisão Matemáticas de Benef. Concedidos	Valor Atual dos Benefícios Futuros
00049	000000490	1	11.512,56	1.261.932,97	1.350.294,75
00050	000000500	1	1.358,34	169.225,72	169.225,72
00051	000000510	1	1.540,20	278.760,39	278.760,39
00052	000000520	1	1.292,90	240.206,49	240.206,49
00053	000000530	1	1.142,73	229.048,41	229.048,41
00054	000000540	1	1.392,29	178.493,98	178.493,98
00055	000000550	1	1.575,25	272.905,77	272.905,77
00056	000000560	1	788,00	106.663,35	106.663,35
00057	000000570	1	1.696,39	284.503,30	284.503,30
00058	000000580	1	788,00	112.180,39	112.180,39
00059	000000590	1	2.961,51	431.721,84	431.721,84
00060	000000600	1	3.922,34	282.801,99	282.801,99
00061	000000610	1	6.243,73	734.106,94	755.126,31
00062	000000620	1	788,00	89.546,96	89.546,96
00063	000000630	1	1.367,74	180.261,41	180.261,41
00064	000000640	4	927,90	190.909,31	190.909,31
00065	000000650	1	1.782,27	158.464,75	158.464,75
00066	000000660	1	1.967,37	230.750,54	230.750,54
00067	000000670	2	2.442,02	453.700,25	453.700,25
00068	000000680	1	2.255,49	384.599,90	384.599,90
00069	000000690	1	5.128,62	806.255,44	814.375,29
00070	000000700	1	3.022,08	387.435,86	387.435,86
00071	000000710	1	1.030,84	139.534,07	139.534,07
00072	000000720	2	904,28	156.662,90	156.662,90
00073	000000730	1	1.317,37	117.129,67	117.129,67
00074	000000740	1	844,19	195.126,80	195.126,80
00075	000000750	1	3.665,64	546.667,96	546.667,96
00076	000000760	1	1.662,91	165.034,52	165.034,52
00077	000000770	1	788,00	92.423,60	92.423,60
00078	000000780	1	788,00	95.301,93	95.301,93
00079	000000790	1	1.782,27	331.126,02	331.126,02
00080	000000800	1	1.575,25	145.420,57	145.420,57
00081	000000810	3	788,00	125.126,78	125.126,78
00082	000000820	1	2.916,55	384.386,96	384.386,96
00083	000000830	1	1.392,29	183.496,98	183.496,98
00084	000000840	1	1.261,37	204.152,34	204.152,34
00085	000000850	1	1.526,26	232.640,56	232.640,56
00086	000000860	1	6.174,55	704.713,78	724.205,78
00087	000000870	1	1.392,29	168.385,69	168.385,69
00088	000000880	1	1.292,90	132.905,57	132.905,57
00089	000000890	3	1.059,74	221.437,08	221.437,08
00090	000000900	1	1.782,27	241.247,32	241.247,32
00091	000000910	1	1.696,39	279.603,77	279.603,77
00092	000000920	1	1.738,80	259.312,50	259.312,50
00093	000000930	1	1.261,37	73.963,64	73.963,64
00094	000000940	1	788,00	103.854,53	103.854,53
00095	000000950	1	18.927,56	1.972.594,61	2.150.895,23
00096	000000960	3	917,65	151.249,65	151.249,65
00097	000000970	1	800,55	119.388,44	119.388,44
00098	000000980	3	1.105,15	157.330,15	157.330,15
00099	000000990	1	1.171,30	141.658,82	141.658,82
00100	000001000	1	873,15	111.939,33	111.939,33
00101	000001010	1	788,00	106.663,35	106.663,35
00102	000001020	1	1.497,62	213.202,53	213.202,53
00103	000001030	1	2.845,34	451.812,49	451.812,49
00104	000001040	1	1.698,05	330.369,17	330.369,17
00105	000001050	1	799,52	108.222,69	108.222,69

(Valores em R\$)

Ord	Código Pensionista Principal	Nº Pens.	Valor do Provento	Provisão Matemáticas de Benef. Concedidos	Valor Atual dos Benefícios Futuros
00106	000001060	1	1.617,21	369.914,87	369.914,87
00107	000001070	1	1.738,80	178.742,52	178.742,52
00108	000001080	1	1.575,25	229.636,18	229.636,18
00109	000001090	1	1.200,58	228.481,61	228.481,61
00110	000001100	1	1.023,14	208.761,77	208.761,77
00111	000001110	1	889,97	123.603,73	123.603,73
00112	000001120	1	788,00	172.799,39	172.799,39
00113	000001130	1	1.499,37	251.460,88	251.460,88
00114	000001140	1	1.971,17	273.766,49	273.766,49
00115	000001150	1	1.571,32	234.335,70	234.335,70
00116	000001160	1	1.261,37	175.185,72	175.185,72
00117	000001170	1	4.042,26	589.270,99	589.270,99
00118	000001180	1	5.079,75	396.688,00	400.293,97
00119	000001190	1	4.477,31	1.021.379,93	1.021.379,93
00120	000001200	1	4.151,04	471.717,02	471.717,02
00121	000001210	1	1.762,54	213.164,30	213.164,30
00122	000001220	1	788,00	75.447,50	75.447,50
00123	000001230	2	1.616,53	292.575,34	292.575,34
00124	000001240	1	1.264,47	240.640,48	240.640,48
00125	000001250	1	1.376,85	176.514,54	176.514,54
00126	000001260	1	2.775,09	480.773,26	480.773,26
00127	000001270	0	1.266,25	291.152,45	291.152,45
00128	000001280	1	5.645,43	1.065.776,18	1.086.559,70
00129	000001290	1	1.310,86	243.543,26	243.543,26
00130	000001300	1	2.826,87	518.517,99	518.517,99
00131	000001310	1	1.461,05	222.700,91	222.700,91
00132	000001320	1	977,21	139.116,49	139.116,49
00133	000001330	1	788,00	81.003,62	81.003,62
00134	000001340	1	2.408,81	403.983,99	403.983,99
00135	000001350	1	1.965,73	252.009,97	252.009,97
00136	000001360	3	1.266,30	201.076,20	201.076,20
00137	000001370	1	1.325,22	108.879,59	108.879,59
00138	000001380	2	1.785,96	361.249,88	361.249,88
00139	000001390	1	1.392,29	237.409,43	237.409,43
00140	000001400	1	1.292,90	220.461,72	220.461,72
00141	000001410	1	1.392,29	100.384,56	100.384,56
00142	000001420	1	923,52	134.628,54	134.628,54
00143	000001430	1	1.142,73	142.364,43	142.364,43
00144	000001440	1	2.050,42	277.543,99	277.543,99
00145	000001450	1	788,00	142.619,91	142.619,91
00146	000001460	1	1.325,22	233.107,32	233.107,32
00147	000001470	1	1.292,90	142.221,78	142.221,78
00148	000001480	2	1.655,98	218.250,03	218.250,03
00149	000001490	1	1.414,79	269.247,78	269.247,78
00150	000001500	4	2.237,83	381.588,57	381.588,57
00151	000001510	1	1.459,08	197.500,46	197.500,46
00152	000001520	1	1.614,64	105.579,95	105.579,95
00153	000001530	1	788,00	103.854,53	103.854,53
00154	000001540	1	1.872,22	253.422,91	253.422,91
00155	000001550	1	1.261,37	170.738,51	170.738,51
00156	000001560	1	1.392,29	37.935,46	37.935,46
00157	000001570	2	1.782,27	164.531,80	164.531,80
00158	000001580	2	788,00	134.367,57	134.367,57
00159	000001590	1	1.392,29	148.120,76	148.120,76
00160	000001600	1	1.782,27	164.531,80	164.531,80
00161	000001610	1	1.965,73	266.080,39	266.080,39
00162	000001620	1	1.840,30	341.907,35	341.907,35

(Valores em R\$)

Ord	Código Pensionista Principal	Nº Pens.	Valor do Provento	Provisão Matemáticas de Benef. Concedidos	Valor Atual dos Benefícios Futuros
00163	000001630	1	2.162,66	261.555,43	261.555,43
00164	000001640	1	2.984,68	306.814,59	306.814,59
00165	000001650	1	1.540,20	282.510,84	282.510,84
00166	000001660	1	1.099,29	204.235,90	204.235,90
00167	000001670	1	2.613,48	422.990,92	422.990,92
00168	000001680	1	1.738,80	270.639,06	270.639,06
00169	000001690	1	2.167,16	200.063,25	200.063,25
00170	000001700	1	1.392,29	128.530,46	128.530,46
00171	000001710	1	1.335,97	207.939,77	207.939,77
00172	000001720	2	1.946,12	393.645,78	393.645,78
00173	000001730	2	1.968,70	424.979,23	424.979,23
00174	000001740	2	2.063,98	462.264,26	462.264,26
00175	000001750	1	1.782,27	196.053,53	196.053,53
00176	000001760	1	3.976,06	480.870,81	480.870,81
00177	000001770	1	2.703,04	194.890,06	194.890,06
00178	000001780	1	5.379,95	808.031,84	820.040,21
00179	000001790	1	1.202,16	198.143,39	198.143,39
00180	000001800	1	1.824,69	265.998,94	265.998,94
00181	000001810	1	1.325,22	243.078,18	243.078,18
00182	000001820	1	2.121,08	349.602,36	349.602,36
00183	000001830	1	1.261,37	183.879,50	183.879,50
00184	000001840	1	1.614,64	229.861,60	229.861,60
00185	000001850	1	1.473,27	247.083,62	247.083,62
00186	000001860	1	1.738,80	222.917,15	222.917,15
00187	000001870	2	1.292,90	84.541,64	84.541,64
00188	000001880	1	1.738,80	191.271,74	191.271,74
00189	000001890	1	1.965,73	237.738,41	237.738,41
00190	000001900	1	788,00	114.872,75	114.872,75
00191	000001910	1	1.325,22	229.589,07	229.589,07
00192	000001920	1	1.426,40	226.498,53	226.498,53
00193	000001930	1	2.126,67	430.166,00	430.166,00
00194	000001940	1	1.325,22	104.429,86	104.429,86
00195	000001950	1	2.063,98	264.605,79	264.605,79
00196	000001960	1	1.355,79	202.193,06	202.193,06
00197	000001970	1	1.696,39	269.370,34	269.370,34
00198	000001980	1	1.105,45	164.859,10	164.859,10
00199	000001990	1	1.782,27	318.103,55	318.103,55
00200	000002000	1	2.063,98	363.055,83	363.055,83
00201	000002010	1	1.261,37	221.876,05	221.876,05
00202	000002020	1	1.872,08	319.221,89	319.221,89
00203	000002030	1	1.738,80	291.615,93	291.615,93
00204	000002040	1	1.392,29	216.705,81	216.705,81
00205	000002050	1	1.965,73	286.559,42	286.559,42
00206	000002060	1	1.617,21	230.227,47	230.227,47
00207	000002070	1	1.292,90	97.549,63	97.549,63
00208	000002080	1	1.614,64	160.244,00	160.244,00
00209	000002090	1	1.325,22	179.381,22	179.381,22
00210	000002100	1	1.738,80	148.716,09	148.716,09
00211	000002110	1	2.167,16	238.392,26	238.392,26
00212	000002120	1	1.200,58	136.431,84	136.431,84
00213	000002130	1	1.696,39	198.967,61	198.967,61
00214	000002140	1	1.292,90	184.058,40	184.058,40
00215	000002150	1	788,00	146.401,67	146.401,67
00216	000002160	1	1.676,31	184.397,70	184.397,70
00217	000002170	1	4.923,32	679.811,12	683.776,67
00218	000002180	1	4.127,96	642.504,74	642.504,74
00219	000002190	1	1.782,27	222.040,07	222.040,07

(Valores em R\$)

Ord	Código Pensionista Principal	Nº Pens.	Valor do Provento	Provisão Matemáticas de Benef. Concedidos	Valor Atual dos Benefícios Futuros
00220	000002200	1	1.536,84	110.806,66	110.806,66
00221	000002210	1	788,00	134.367,57	134.367,57
00222	000002220	1	1.965,73	293.155,25	293.155,25
00223	000002230	1	1.782,27	308.771,16	308.771,16
00224	000002240	2	1.655,01	257.597,40	257.597,40
00225	000002250	1	1.465,78	249.940,74	249.940,74
00226	000002260	2	1.222,28	174.004,88	174.004,88
00227	000002270	1	1.655,01	314.963,90	314.963,90
00228	000002280	1	1.325,22	225.972,84	225.972,84
00229	000002290	1	788,00	134.367,57	134.367,57
00230	000002300	1	1.738,80	259.312,50	259.312,50
00231	000002310	1	1.230,60	175.189,32	175.189,32
00232	000002320	1	1.738,80	142.859,17	142.859,17
00233	000002330	1	1.782,27	215.550,47	215.550,47
00234	000002340	1	1.655,01	194.114,19	194.114,19
00235	000002350	1	1.196,81	178.483,89	178.483,89
00236	000002360	1	1.939,75	213.376,67	213.376,67
00237	000002370	1	1.077,40	164.222,96	164.222,96
00238	000002380	2	13.566,21	2.180.636,99	2.350.291,71
00239	000002390	1	1.782,27	247.531,06	247.531,06
00240	000002400	1	1.358,35	130.055,98	130.055,98
00241	000002410	1	1.392,29	123.790,94	123.790,94
00242	000002420	1	1.782,27	222.040,07	222.040,07
00243	000002430	1	1.782,27	110.536,73	110.536,73
00244	000002440	1	1.965,73	266.080,39	266.080,39
00245	000002450	1	2.167,16	315.923,40	315.923,40
00246	000002460	1	1.782,27	122.527,41	122.527,41
00247	000002470	1	2.056,21	162.033,26	162.033,26
00248	000002480	1	1.738,80	197.594,23	197.594,23
00249	000002490	1	788,00	92.423,60	92.423,60
00250	000002500	2	4.334,32	445.552,83	445.552,83
00251	000002510	1	1.872,10	172.824,53	172.824,53
00252	000002520	1	1.325,22	218.426,48	218.426,48
00253	000002530	1	1.965,73	454.360,53	454.360,53
00254	000002540	1	3.219,26	490.696,50	490.696,50
00255	000002550	1	1.782,27	209.040,37	209.040,37
00256	000002560	1	788,00	112.180,39	112.180,39
00257	000002570	1	3.885,61	566.434,93	566.434,93
00258	000002580	2	1.310,74	216.039,85	216.039,85
00259	000002590	1	1.310,98	212.181,70	212.181,70
00260	000002600	1	1.261,37	179.569,77	179.569,77
00261	000002610	1	2.738,58	459.290,05	459.290,05
00262	000002620	1	1.880,85	310.006,98	310.006,98
00263	000002630	1	788,00	114.872,75	114.872,75
00264	000002640	1	1.230,60	148.830,66	148.830,66
00265	000002650	1	1.040,17	212.236,58	212.236,58
00266	000002660	1	788,00	112.180,39	112.180,39
00267	000002670	1	1.614,64	154.594,60	154.594,60
00268	000002680	1	1.554,56	355.584,53	355.584,53
00269	000002690	1	1.261,37	179.569,77	179.569,77
00270	000002700	1	980,09	67.379,18	67.379,18
00271	000002710	1	788,00	70.062,46	70.062,46
00272	000002720	1	1.083,58	236.441,52	236.441,52
00273	000002730	1	1.392,29	229.481,15	229.481,15
00274	000002740	1	1.325,22	140.985,42	140.985,42
00275	000002750	1	1.696,39	315.170,46	315.170,46
00276	000002760	3	1.096,59	243.707,69	243.707,69

(Valores em R\$)

Ord	Código Pensionista Principal	Nº Pens.	Valor do Provento	Provisão Matemáticas de Benef. Concedidos	Valor Atual dos Benefícios Futuros
00277	000002770	1	805,13	91.493,58	91.493,58
00278	000002780	1	3.055,20	380.625,18	380.625,18
00279	000002790	1	1.131,46	116.310,10	116.310,10
00280	000002800	1	1.432,67	188.818,87	188.818,87
00281	000002810	1	6.491,78	646.661,47	667.332,12
00282	000002820	1	2.819,30	438.815,69	438.815,69
00283	000002830	1	3.602,40	370.314,03	370.314,03
00284	000002840	1	1.325,22	150.595,71	150.595,71
00285	000002850	1	863,38	137.096,40	137.096,40
00286	000002860	1	1.325,22	188.659,51	188.659,51
00287	000002870	3	788,00	132.156,29	132.156,29
00288	000002880	1	788,00	180.244,32	180.244,32
00289	000002890	1	1.292,90	184.058,40	184.058,40
00290	000002900	2	788,00	146.401,67	146.401,67
00291	000002910	1	1.060,73	249.454,61	249.454,61
00292	000002920	1	1.598,49	263.467,61	263.467,61
00293	000002930	1	1.200,58	66.317,62	66.317,62
00294	000002940	1	1.540,77	219.345,40	219.345,40
00295	000002950	1	1.230,60	195.407,39	195.407,39
00296	000002960	1	1.536,84	95.315,12	95.315,12
00297	000002970	1	1.872,49	160.150,32	160.150,32
00298	000002980	1	1.358,34	179.022,54	179.022,54
00299	000002990	1	1.261,37	200.293,37	200.293,37
00300	000003000	1	1.696,39	217.480,12	217.480,12
00301	000003010	1	1.200,58	106.745,67	106.745,67
00302	000003020	1	1.325,22	136.227,95	136.227,95
00303	000003030	1	1.782,27	196.053,53	196.053,53
00304	000003040	1	788,00	72.744,90	72.744,90
00305	000003050	1	788,00	132.156,29	132.156,29
00306	000003060	1	1.782,27	116.541,14	116.541,14
00307	000003070	1	1.943,01	269.855,48	269.855,48
00308	000003080	1	1.660,77	253.143,28	253.143,28
00309	000003090	1	2.167,16	246.272,32	246.272,32
00310	000003100	1	4.574,18	486.630,68	486.630,68
00311	000003110	1	1.261,37	120.770,57	120.770,57
00312	000003120	1	4.353,75	589.321,78	589.321,78
00313	000003130	1	788,00	64.741,79	64.741,79
00314	000003140	1	1.536,84	79.636,95	79.636,95
00315	000003150	1	1.292,90	175.006,40	175.006,40
00316	000003160	2	2.775,81	385.519,14	385.519,14
00317	000003170	1	2.389,02	371.843,88	371.843,88
00318	000003180	1	1.491,81	273.634,91	273.634,91
00319	000003190	2	2.747,72	503.999,92	503.999,92
00320	000003200	1	3.110,99	266.076,75	266.076,75
00321	000003210	1	885,61	57.909,29	57.909,29
00322	000003220	1	1.866,75	313.074,55	313.074,55
00323	000003230	2	2.374,50	466.786,56	466.786,56
00324	000003240	1	2.837,12	332.762,50	332.762,50
00325	000003250	2	1.498,52	242.535,00	242.535,00
00326	000003260	1	2.631,59	365.489,11	365.489,11
00327	000003270	1	1.230,60	162.187,04	162.187,04
00328	000003280	1	3.856,61	369.253,27	369.253,27
00329	000003290	1	1.853,71	164.816,60	164.816,60
00330	000003300	1	1.540,22	289.690,01	289.690,01
00331	000003310	1	5.998,59	833.061,46	853.964,66
00332	000003320	1	1.325,22	174.657,49	174.657,49
00333	000003330	1	886,02	129.161,88	129.161,88

(Valores em R\$)

Ord	Código Pensionista Principal	Nº Pens.	Valor do Provento	Provisão Matemáticas de Benef. Concedidos	Valor Atual dos Benefícios Futuros
00334	000003340	5	2.756,89	530.610,70	530.610,70
00335	000003350	1	2.652,67	368.416,81	368.416,81
00336	000003360	1	4.542,30	662.165,63	662.165,63
00337	000003370	1	2.534,10	343.014,71	343.014,71
00338	000003380	1	1.765,06	175.172,34	175.172,34
00339	000003390	1	788,00	70.062,46	70.062,46
00340	000003400	0	3.218,34	756.865,33	756.865,33
00341	000003410	1	844,19	169.209,15	169.209,15
00342	000003420	1	1.205,15	167.377,59	167.377,59
00343	000003430	2	1.022,30	127.360,93	127.360,93
00344	000003440	1	3.045,14	313.029,67	313.029,67
00345	000003450	1	2.692,16	383.258,31	383.258,31
00346	000003460	1	1.676,93	261.009,18	261.009,18
00347	000003470	1	3.931,77	475.514,31	475.514,31
00348	000003480	1	4.031,23	601.189,50	601.189,50
00349	000003490	1	788,00	86.681,69	86.681,69
00350	000003500	1	1.997,65	388.658,74	388.658,74
00351	000003510	1	2.694,43	306.190,37	306.190,37
00352	000003520	1	1.691,37	192.204,37	192.204,37
00353	000003530	1	1.607,51	217.591,88	217.591,88
00354	000003540	1	2.158,50	191.916,01	191.916,01
00355	000003550	1	6.876,92	567.347,53	588.169,21
00356	000003560	1	2.739,24	417.529,33	417.529,33
00357	000003570	2	3.646,71	543.844,88	543.844,88
00358	000003580	3	1.299,45	277.161,44	277.161,44
00359	000003590	0	1.917,52	451.828,88	451.828,88
00360	000003600	1	2.868,63	437.251,64	437.251,64
00361	000003610	1	2.784,78	386.764,94	386.764,94
00362	000003620	1	2.062,23	249.409,27	249.409,27
00363	000003630	1	1.186,68	211.801,31	211.801,31
00364	000003640	1	1.891,35	327.668,83	327.668,83
00365	000003650	1	1.592,39	215.545,24	215.545,24
00366	000003660	1	4.705,23	433.946,16	434.367,38
00367	000003670	1	2.621,29	307.448,05	307.448,05
00368	000003680	1	873,53	118.240,65	118.240,65
00369	000003690	1	903,65	74.243,55	74.243,55
00370	000003700	1	1.438,04	219.193,60	219.193,60
00371	000003710	1	1.768,21	269.519,85	269.519,85
00372	000003720	1	1.443,88	118.628,65	118.628,65
00373	000003730	1	1.976,34	253.370,19	253.370,19
00374	000003740	1	1.698,07	128.119,81	128.119,81
00375	000003750	1	788,00	72.744,90	72.744,90
00376	000003760	1	1.891,19	322.480,47	322.480,47
00377	000003770	1	6.638,77	527.589,56	545.438,92
00378	000003780	1	2.369,37	397.369,46	397.369,46
00379	000003790	1	4.297,82	720.791,79	720.791,79
00380	000003800	1	2.614,38	423.136,59	423.136,59
00381	000003810	1	2.704,03	346.661,30	346.661,30
00382	000003820	1	788,00	140.644,01	140.644,01
00383	000003830	1	1.033,27	179.009,90	179.009,90
00384	000003840	1	7.216,64	737.877,35	767.752,56
00385	000003850	1	2.979,01	463.674,07	463.674,07
00386	000003860	1	788,00	109.441,60	109.441,60
00387	000003870	2	1.380,67	253.249,08	253.249,08
00388	000003880	1	844,79	120.265,06	120.265,06
00389	000003890	1	4.810,79	682.565,78	684.868,38
00390	000003900	1	1.809,99	130.500,87	130.500,87

(Valores em R\$)

Ord	Código Pensionista Principal	Nº Pens.	Valor do Provento	Provisão Matemáticas de Benef. Concedidos	Valor Atual dos Benefícios Futuros
00391	000003910	1	2.096,73	416.291,88	416.291,88
00392	000003920	1	1.910,28	189.584,61	189.584,61
00393	000003930	1	806,41	55.439,03	55.439,03
00394	000003940	1	1.424,81	177.506,73	177.506,73
00395	000003950	1	1.813,98	199.541,70	199.541,70
00396	000003960	1	4.246,16	724.043,43	724.043,43
00397	000003970	1	1.780,55	395.711,92	395.711,92
00398	000003980	3	904,35	163.678,07	163.678,07
00399	000003990	1	889,84	97.884,31	97.884,31
00400	000004000	1	15.158,97	1.489.888,30	1.612.708,69
00401	000004010	1	788,00	59.454,80	59.454,80
00402	000004020	2	1.961,98	451.123,62	451.123,62
00403	000004030	1	4.206,16	705.419,39	705.419,39
00404	000004040	1	2.869,48	315.648,97	315.648,97
00405	000004050	2	1.782,27	353.857,93	353.857,93
00406	000004060	1	1.762,54	193.883,19	193.883,19
00407	000004070	1	1.747,46	311.890,58	311.890,58
00408	000004080	1	1.359,92	116.311,24	116.311,24
00409	000004090	1	842,62	143.681,23	143.681,23
00410	000004100	1	1.084,03	138.974,51	138.974,51
00411	000004110	1	1.718,16	195.248,73	195.248,73
00412	000004120	1	2.881,43	358.976,44	358.976,44
00413	000004130	4	1.813,68	328.257,47	328.257,47
00414	000004140	1	863,78	110.738,08	110.738,08
00415	000004150	1	2.903,97	461.122,37	461.122,37
00416	000004160	1	1.716,23	372.533,23	372.533,23
00417	000004170	1	1.634,13	346.287,06	346.287,06
00418	000004180	1	4.098,17	709.991,59	709.991,59
00419	000004190	2	788,00	59.454,80	59.454,80
00420	000004200	1	788,00	103.854,53	103.854,53
00421	000004210	1	999,41	152.335,32	152.335,32
00422	000004220	2	1.513,60	172.002,89	172.002,89
00423	000004230	1	788,00	86.681,69	86.681,69
00424	000004240	1	1.939,53	262.533,97	262.533,97
00425	000004250	1	1.345,75	306.997,29	306.997,29
00426	000004260	1	819,99	139.822,42	139.822,42
00427	000004270	1	2.788,61	564.058,00	564.058,00
00428	000004280	1	788,00	144.538,72	144.538,72
00429	000004290	1	2.019,08	408.403,55	408.403,55
00430	000004300	1	788,00	114.872,75	114.872,75
00431	000004310	1	788,00	106.663,35	106.663,35
00432	000004320	1	788,00	64.741,79	64.741,79
00433	000004330	1	977,20	103.960,82	103.960,82
00434	000004340	1	788,00	103.854,53	103.854,53
00435	000004350	1	788,00	92.423,60	92.423,60
00436	000004360	1	1.239,98	204.376,99	204.376,99
00437	000004370	1	1.782,27	73.823,76	73.823,76
00438	000004380	1	1.325,22	136.227,95	136.227,95
00439	000004390	1	1.782,27	222.040,07	222.040,07
00440	000004400	1	2.167,16	254.183,67	254.183,67
00441	000004410	1	1.466,73	188.037,31	188.037,31
00442	000004426	1	1.885,92	123.318,72	123.318,72
00443	000004430	1	943,15	175.226,82	175.226,82
00444	000004440	1	1.738,80	191.271,74	191.271,74
00445	000004450	1	1.292,90	110.579,15	110.579,15
00446	000004460	1	1.696,39	274.560,19	274.560,19
00447	000004470	1	1.782,27	176.880,34	176.880,34

(Valores em R\$)

Ord	Código Pensionista Principal	Nº Pens.	Valor do Provento	Provisão Matemáticas de Benef. Concedidos	Valor Atual dos Benefícios Futuros
00448	000004480	1	1.738,80	281.424,24	281.424,24
00449	000004490	2	1.151,47	186.365,06	186.365,06
00450	000004500	1	1.325,22	184.053,55	184.053,55
00451	000004510	2	1.263,48	234.740,58	234.740,58
00452	000004520	1	1.267,93	251.739,12	251.739,12
00453	000004530	1	1.292,90	246.050,97	246.050,97
00454	000004540	1	1.171,30	185.991,12	185.991,12
00455	000004550	1	1.632,08	248.770,20	248.770,20
00456	000004560	1	1.782,97	234.986,69	234.986,69
00457	000004570	1	1.080,60	138.534,78	138.534,78
00458	000004580	1	2.551,24	380.474,13	380.474,13
00459	000004590	1	1.575,25	207.610,21	207.610,21
00460	000004600	1	924,80	155.099,15	155.099,15
00461	000004610	1	1.782,27	271.662,95	271.662,95
00462	000004620	1	4.024,87	428.191,55	428.191,55
00463	000004630	1	1.872,10	266.513,84	266.513,84
00464	000004640	1	1.325,22	225.972,84	225.972,84
00465	000004650	2	1.230,60	199.172,23	199.172,23
00466	000004660	1	1.325,21	280.824,09	280.824,09
00467	000004670	1	1.292,90	213.099,41	213.099,41
00468	000004680	1	1.872,49	272.967,11	272.967,11
00469	000004690	1	1.733,19	275.213,82	275.213,82
00470	000004700	1	2.278,04	300.234,48	300.234,48
00471	000004710	1	2.167,16	127.076,94	127.076,94
00472	000004720	2	788,00	163.416,33	163.416,33
00473	000004730	1	1.325,22	169.895,49	169.895,49
00474	000004740	2	1.738,80	216.624,46	216.624,46
00475	000004750	1	1.614,64	212.801,62	212.801,62
00476	000004760	1	1.782,27	92.354,80	92.354,80
00477	000004770	1	1.782,27	176.880,34	176.880,34
00478	000004780	1	1.696,39	388.026,22	388.026,22
00479	000004790	1	4.760,72	488.288,75	489.385,25
00480	000004800	1	1.965,69	286.553,59	286.553,59
00481	000004810	1	1.617,21	300.459,70	300.459,70
00482	000004820	1	1.358,35	149.421,42	149.421,42
00483	000004830	1	2.635,84	384.246,45	384.246,45
00484	000004840	1	1.114,85	196.103,06	196.103,06
00485	000004850	1	788,00	140.644,01	140.644,01
00486	000004860	1	788,00	106.663,35	106.663,35
00487	000004870	1	788,00	106.663,35	106.663,35
00488	000004880	1	1.999,59	304.788,00	304.788,00
00489	000004890	1	2.703,14	412.026,78	412.026,78
00490	000004900	1	2.201,18	356.260,30	356.260,30
00491	000004910	1	1.292,90	184.058,40	184.058,40
00492	000004920	1	1.044,53	175.179,19	175.179,19
00493	000004930	1	1.325,22	150.595,71	150.595,71
00494	000004940	2	1.082,69	198.592,17	198.592,17
00495	000004950	1	788,00	78.204,60	78.204,60
00496	000004960	1	1.782,27	183.211,08	183.211,08
00497	000004970	1	2.064,01	190.540,87	190.540,87
00498	000004980	1	1.086,52	209.119,38	209.119,38
00499	000004990	1	1.325,22	59.517,76	59.517,76
00500	000005000	1	886,27	103.949,58	103.949,58
00501	000005010	1	1.782,27	196.053,53	196.053,53
00502	000005020	1	2.160,36	406.328,13	406.328,13
00503	000005030	1	1.808,90	303.372,47	303.372,47
00504	000005040	1	1.087,67	162.207,51	162.207,51

(Valores em R\$)

Ord	Código Pensionista Principal	Nº Pens.	Valor do Provento	Provisão Matemáticas de Benef. Concedidos	Valor Atual dos Benefícios Futuros
00505	000005050	1	1.163,61	87.794,67	87.794,67
00506	000005060	1	1.261,37	129.664,39	129.664,39
00507	000005070	1	1.325,22	165.099,53	165.099,53
00508	000005080	2	1.603,50	318.364,32	318.364,32
00509	000005090	1	1.754,80	212.228,21	212.228,21
00510	000005100	1	1.449,93	159.495,42	159.495,42
00511	000005110	1	1.965,73	244.896,02	244.896,02
00512	000005120	1	1.782,27	196.053,53	196.053,53
00513	000005130	1	906,86	166.340,59	166.340,59
00514	000005140	2	2.063,98	392.794,72	392.794,72
00515	000005150	1	1.738,72	247.525,74	247.525,74
00516	000005160	1	1.292,90	170.397,87	170.397,87
00517	000005170	1	1.838,31	138.700,96	138.700,96
00518	000005180	1	1.325,22	145.777,05	145.777,05
00519	000005190	1	1.325,22	193.187,40	193.187,40
00520	000005200	1	867,51	140.406,22	140.406,22
00521	000005210	1	1.738,80	216.624,46	216.624,46
00522	000005220	1	1.536,84	218.785,92	218.785,92
00523	000005230	1	1.762,54	409.640,36	409.640,36
00524	000005240	1	1.408,99	111.031,09	111.031,09
00525	000005250	1	1.655,01	246.816,64	246.816,64
00526	000005260	2	1.536,84	141.874,72	141.874,72
00527	000005270	1	821,75	122.550,06	122.550,06
00528	000005280	1	2.760,61	438.358,19	438.358,19
00529	000005290	1	1.536,84	234.253,22	234.253,22
00530	000005300	1	1.230,60	179.393,92	179.393,92
00531	000005310	1	1.325,22	193.187,40	193.187,40
00532	000005320	1	1.230,60	157.765,04	157.765,04
00533	000005330	1	1.428,62	203.379,63	203.379,63
00534	000005340	1	1.366,95	199.270,70	199.270,70
00535	000005350	1	2.408,44	317.420,56	317.420,56
00536	000005360	1	1.782,27	104.507,94	104.507,94
00537	000005370	1	1.325,22	68.671,09	68.671,09
Totais			1.030.400,74	142.821.302,38	143.677.267,46

Idade Média = 64,87 anos
Provento Médio = R\$ 1918,81

Síntese dos Resultados da Avaliação Atuarial

1 - OBJETIVO

O estudo atuarial teve por objetivo estabelecer os níveis de contribuição dos segurados e empregadores, para o Fundo de Previdência, de tal modo que os aportes financeiros devidamente capitalizados sejam suficientes, por si só, para custear as aposentadorias e pensões a serem concedidas.

2 - METODOLOGIA

O Fundo de Previdência, constituído em regime de capitalização com solidariedade financeira entre a geração atual e as futuras, irá custear as aposentadorias e pensões já concedidas, e a conceder, para as futuras aposentadorias e pensões.

Foi estabelecido um modelo matemático-actuarial que simulou a evolução provável dos futuros fluxos financeiros com concessão das aposentadorias e pensões e determinou os aportes necessários que devidamente capitalizados sejam suficientes para suprir as necessidades financeiras do Fundo de Previdência para os próximos 75 (setenta e cinco) anos.

3 - BASES TÉCNICAS

Os estudos foram efetuados com as seguintes bases técnicas:

- Tábua completa de Mortalidade – ambos os sexos; elaborada pelo IBGE do ano de 2013.
- Taxas anuais de entrada em invalidez determinadas pela “Tábua de Entrada em Invalidez-Álvaro Vindas”.
- Taxa anual de capitalização dos valores ativos do Fundo de 6% ao ano.
- Manutenção do contingente laboral, com substituição de cada funcionário aposentado ou falecido por um novo funcionário.
- Crescimento real do salário: 1,00% ao ano.

4 - CONTRIBUIÇÕES / ALÍQUOTAS

O modelo matemático-atuarial encontrou o equilíbrio financeiro do Fundo de Previdência com a aplicação das seguintes contribuições:

SERVIDORES ATIVOS (% sobre a remuneração mensal)	11,00%
SERVIDORES INATIVOS (% que exceder o limite máximo do RGPS - Regime Geral de Previdência Social), julgado pelo Supremo Tribunal Federal.	11,00%
PENSÕES (% que exceder o limite máximo do RGPS - Regime Geral de Previdência Social), julgado pelo Supremo Tribunal Federal.	11,00%
ÓRGÃOS EMPREGADORES (% sobre o total da folha dos servidores ativos)	20,00%
DESPESAS ADMINISTRATIVAS (% sobre o total da folha dos servidores ativos)	2,00%
FINANCIAMENTO DO DÉFICIT TÉCNICO (LEI ATUAL) (Aportes financeiros)	

São Paulo, 04 de julho de 2016.

Escritório Técnico de Assessoria Atuarial S/S Ltda.
Richard Dutzmann
Atuário - MIBA 935

ANEXOS

- ◆ Anexo I - Evolução provável dos aposentados;
- ◆ Anexo II - Evolução provável das pensões;
- ◆ Anexo III e IV - Projeções Atuariais do RPPS; e
- ◆ Anexo V - Fluxo Anual Projetado de Receitas e Despesas do Fundo para os próximos 75 anos.

ANEXO I
Instituto de Previdência dos Servidores Municipais de Nova
Iguaçu

Evolução Provável dos Aposentados

ANO	QUANTIDADE	PROVENTOS MENSAIS (R\$)	PROVENTOS ANUAIS (R\$)
2016	4.367	12.172.811,20	158.246.545,54
2017	4.486	12.438.611,19	161.701.945,53
2018	4.587	12.664.599,34	164.639.791,43
2019	4.749	13.018.221,92	169.236.884,98
2020	4.941	13.436.929,53	174.680.083,83
2021	5.077	13.720.873,34	178.371.353,38
2022	5.351	14.314.132,62	186.083.724,02
2023	5.534	14.697.632,62	191.069.224,12
2024	5.674	14.975.879,37	194.686.431,75
2025	5.740	15.082.577,13	196.073.502,73
2026	5.759	15.035.873,16	195.466.351,05
2027	6.011	15.527.008,44	201.851.109,71
2028	6.152	15.768.377,05	204.988.901,64
2029	6.475	16.428.014,67	213.564.190,71
2030	6.845	17.200.113,64	223.601.477,27
2031	7.102	17.715.249,96	230.298.249,47
2032	7.393	18.304.937,47	237.964.187,09
2033	7.774	19.104.645,92	248.360.396,93
2034	8.079	19.728.060,31	256.464.784,06
2035	8.412	20.417.575,12	265.428.476,54
2036	8.521	20.595.325,68	267.739.233,80
2037	8.607	20.722.055,98	269.386.727,76
2038	8.703	20.871.469,37	271.329.101,82
2039	8.731	20.867.934,50	271.283.148,55
2040	8.732	20.806.475,34	270.484.179,46
2041	8.726	20.727.165,27	269.453.148,46
2042	8.698	20.601.009,72	267.813.126,38
2043	8.626	20.377.487,49	264.907.337,42
2044	8.528	20.098.335,53	261.278.361,84
2045	8.407	19.771.593,44	257.030.714,75
2046	8.275	19.423.847,18	252.510.013,34
2047	8.128	19.045.478,10	247.591.215,33
2048	7.972	18.652.010,99	242.476.142,87
2049	7.819	18.265.630,55	237.453.197,18
2050	7.653	17.854.338,69	232.106.402,96

ANEXO II
Instituto de Previdência dos Servidores Municipais de Nova Iguaçu

Evolução Provável das Pensões

ANO	QUANTIDADE	PROVENTOS MENSAIS (R\$)	PROVENTOS ANUAIS (R\$)
2016	579	1.126.009,29	14.638.120,78
2017	618	1.217.017,21	15.821.223,71
2018	658	1.307.805,65	17.001.473,44
2019	697	1.398.446,74	18.179.807,67
2020	731	1.478.649,18	19.222.439,38
2021	759	1.548.859,05	20.135.167,65
2022	783	1.609.324,51	20.921.218,65
2023	807	1.670.785,21	21.720.207,73
2024	832	1.733.200,39	22.531.605,07
2025	857	1.796.530,73	23.354.899,45
2026	882	1.860.738,27	24.189.597,57
2027	909	1.925.786,42	25.035.223,46
2028	935	1.991.639,83	25.891.317,83
2029	957	2.048.594,22	26.631.724,89
2030	980	2.106.850,51	27.389.056,57
2031	1003	2.166.349,58	28.162.544,53
2032	1027	2.227.091,81	28.952.193,53
2033	1051	2.289.077,56	29.758.008,31
2034	1076	2.352.247,73	30.579.220,50
2035	1102	2.416.543,21	31.415.061,72
2036	1129	2.481.904,89	32.264.763,59
2037	1155	2.548.333,14	33.128.330,81
2038	1183	2.615.768,84	34.004.994,98
2039	1211	2.683.377,39	34.883.906,08
2040	1239	2.752.018,14	35.776.235,88
2041	1267	2.821.629,42	36.681.182,44
2042	1296	2.892.152,70	37.597.985,08
2043	1326	2.963.532,48	38.525.922,23
2044	1356	3.035.501,95	39.461.525,35
2045	1386	3.107.943,09	40.403.260,12
2046	1417	3.180.797,05	41.350.361,69
2047	1447	3.254.064,21	42.302.834,67
2048	1478	3.327.626,52	43.259.144,73
2049	1509	3.401.484,34	44.219.296,45
2050	1540	3.475.578,84	45.182.524,96

ANEXO III

Instituto de Previdência dos Servidores Municipais de Nova Iguaçu
LEI DE DIRETRIZES ORÇAMENTÁRIAS
ANEXO DE METAS FISCAIS
PROJEÇÃO ATUARIAL DO RPPS
2016

LRF, art.4º, §2º, inciso IV, alínea a

em Reais (R\$)

EXERCÍCIO	REPASSE CONTRIB. PATRONAL	RECEITAS PREVID.	DESPESAS PREVID.	RESULTADO PREVID.	REPASSE RECEBIDO P/COBERTURA DE DÉFICIT RPPS	RESULT. ACUM. CAP. (Fundo de Previdência) (R\$)
2016	59.302.181,71	37.660.518,41	178.275.773,75	-34.334.141,75	46.978.931,88	100.390.688,87
2017	59.895.203,53	36.701.466,85	182.968.187,74	-23.993.635,95	62.377.881,42	83.807.745,22
2018	60.494.155,56	36.386.239,69	187.140.733,56	-12.483.507,34	77.776.830,97	78.809.037,11
2019	61.099.097,12	36.719.759,93	192.971.156,03	-1.976.518,48	93.175.780,50	84.392.165,85
2020	61.710.088,09	37.670.325,68	199.512.531,22	8.442.612,60	108.574.730,05	100.470.022,14
2021	62.327.188,97	39.310.511,90	204.172.629,12	21.438.751,36	123.973.679,60	129.620.369,62
2022	62.950.460,86	41.621.731,55	212.727.711,84	31.217.109,72	139.372.629,15	168.626.191,42
2023	63.579.965,47	44.609.249,45	218.569.428,71	44.391.364,89	154.771.578,68	220.884.155,52
2024	64.215.765,12	48.436.159,77	223.055.833,65	59.766.619,47	170.170.528,23	288.596.040,20
2025	64.857.922,77	53.260.475,73	225.324.576,97	78.363.299,31	185.569.477,78	374.984.057,36
2026	65.506.502,00	59.268.503,67	225.611.085,17	100.132.347,81	200.968.427,31	483.221.370,21
2027	66.161.567,02	66.381.100,25	232.901.021,08	116.009.023,04	216.367.376,85	607.416.407,92
2028	66.823.182,69	74.551.988,27	236.955.054,26	136.186.443,10	231.766.326,40	751.870.725,86
2029	67.491.414,52	83.782.549,16	246.331.498,74	152.107.740,88	247.165.275,94	912.329.020,31
2030	68.166.328,66	93.470.820,53	257.187.472,82	151.614.952,31	247.165.275,94	1.072.378.031,74
2031	68.847.991,95	103.238.111,78	264.719.702,36	154.531.677,31	247.165.275,94	1.235.428.108,75
2032	69.536.471,87	113.159.791,75	273.237.878,06	156.623.661,50	247.165.275,94	1.400.655.353,95
2033	70.231.836,59	123.133.632,11	284.503.117,65	156.027.626,99	247.165.275,94	1.565.372.600,48
2034	70.934.154,96	133.149.127,97	293.492.564,10	157.755.994,77	247.165.275,94	1.731.905.110,98
2035	71.643.496,50	143.251.323,93	303.356.583,40	158.703.512,98	247.165.275,94	1.899.472.904,85
2036	72.359.931,47	153.618.851,44	306.582.172,98	166.561.885,87	247.165.275,94	2.074.987.714,42
2037	73.083.530,78	164.486.764,56	309.159.015,91	175.576.555,37	247.165.275,94	2.259.606.722,73
2038	73.814.366,09	175.895.813,87	312.044.493,71	184.830.962,19	247.165.275,94	2.453.570.562,38
2039	74.552.509,75	187.929.300,26	312.944.555,52	196.702.530,44	247.165.275,94	2.659.497.299,06
2040	75.298.034,85	200.706.954,84	313.105.691,23	210.064.574,40	247.165.275,94	2.878.878.321,76
2041	76.051.015,20	214.302.698,45	313.048.059,56	224.470.930,03	247.165.275,94	3.112.758.864,58
2042	76.811.525,35	228.790.618,31	312.393.977,40	240.373.442,20	247.165.275,94	3.362.636.015,69
2043	77.579.640,60	244.280.307,54	310.485.954,24	258.539.269,85	247.165.275,94	3.630.774.031,54
2044	78.355.437,01	260.891.491,53	307.863.108,74	278.549.095,74	247.165.275,94	3.919.017.860,74
2045	79.138.991,38	278.731.821,53	304.628.428,63	300.407.660,22	247.165.275,94	4.229.217.201,77
2046	79.930.381,29	297.901.978,10	301.126.773,32	323.870.862,01	247.165.275,94	4.562.977.661,38
2047	80.729.685,11	318.502.093,41	297.233.112,29	349.163.942,17	247.165.275,94	4.922.130.097,14
2048	81.536.981,96	340.636.055,40	293.147.740,51	376.190.572,79	247.165.275,94	5.308.409.048,44
2049	82.352.351,78	356.984.371,52	289.159.071,07	150.177.652,23	0,00	5.468.775.962,98
2050	83.175.875,30	367.207.193,40	284.850.371,13	165.532.697,56	0,00	5.644.599.815,47
2051	84.007.634,05	378.366.444,66	280.398.416,09	181.975.662,62	0,00	5.836.969.544,57
2052	84.847.710,39	390.222.334,61	285.975.678,86	189.094.366,14	0,00	6.036.561.917,85
2053	85.696.187,49	402.513.558,46	291.647.441,14	196.562.304,81	0,00	6.243.727.209,88
2054	86.553.149,37	415.261.172,21	297.413.989,09	204.400.332,49	0,00	6.458.836.559,45
2055	87.418.680,86	428.487.413,84	303.277.953,60	212.628.141,10	0,00	6.682.280.807,81
2056	88.292.867,67	442.215.478,50	309.249.481,47	221.258.864,70	0,00	6.914.463.940,83
2057	89.175.796,35	456.469.625,23	315.329.561,39	230.315.860,18	0,00	7.155.813.312,02
2058	90.067.554,31	471.275.512,38	321.519.290,41	239.823.776,28	0,00	7.406.780.934,43

ANEXO III

Instituto de Previdência dos Servidores Municipais de Nova Iguaçu
LEI DE DIRETRIZES ORÇAMENTÁRIAS
ANEXO DE METAS FISCAIS
PROJEÇÃO ATUARIAL DO RPPS
2016

LRF, art.4º, §2º, inciso IV, alínea a

em Reais (R\$)

EXERCÍCIO	REPASSE CONTRIB. PATRONAL	RECEITAS PREVID.	DESPESAS PREVID.	RESULTADO PREVID.	REPASSE RECEBIDO P/COBERTURA DE DÉFICIT RPPS	RESULT. ACUM. CAP. (Fundo de Previdência) (R\$)
2059	90.968.229,85	486.660.275,28	327.819.869,53	249.808.635,60	0,00	7.667.844.854,60
2060	91.877.912,15	502.652.608,73	334.232.599,76	260.297.921,12	0,00	7.939.510.613,16
2061	92.796.691,27	519.282.854,84	340.758.878,48	271.320.667,64	0,00	8.222.312.796,59
2062	93.724.658,19	536.583.096,16	347.400.196,18	282.907.558,16	0,00	8.516.816.685,72
2063	94.661.904,77	554.587.254,73	354.158.133,54	295.091.025,96	0,00	8.823.620.005,95
2064	95.608.523,82	573.331.197,16	361.034.358,71	307.905.362,27	0,00	9.143.354.785,43
2065	96.564.609,05	592.852.846,22	368.030.624,99	321.386.830,29	0,00	9.476.689.327,10
2066	97.530.255,15	613.192.299,19	375.148.768,68	335.573.785,66	0,00	9.824.330.301,26
2067	98.505.557,70	634.391.953,51	382.390.707,19	350.506.804,01	0,00	10.187.024.965,65
2068	99.490.613,27	656.496.640,03	389.758.437,39	366.228.815,91	0,00	10.565.563.520,55
2069	100.485.519,41	679.553.764,37	397.254.034,16	382.785.249,62	0,00	10.960.781.606,54
2070	101.490.374,60	703.613.456,83	404.879.649,12	400.224.182,31	0,00	11.373.562.953,59
2071	102.505.278,35	728.728.731,34	412.637.509,55	418.596.500,13	0,00	11.804.842.190,11
2072	103.530.331,13	754.955.654,08	420.529.917,50	437.956.067,71	0,00	12.255.607.821,58
2073	104.565.634,44	782.356.166,68	428.471.100,53	458.450.700,59	0,00	12.726.996.181,55
2074	105.611.290,79	810.995.214,98	436.570.820,70	480.035.685,07	0,00	13.220.098.902,60
2075	106.667.403,69	840.938.340,59	444.829.598,53	502.776.145,75	0,00	13.736.072.754,70
2076	107.734.077,73	872.254.992,33	453.248.009,64	526.741.060,43	0,00	14.276.143.498,53
2077	108.811.418,51	905.018.649,44	461.830.282,62	551.999.785,33	0,00	14.841.606.264,11
2078	109.899.532,69	939.307.148,48	470.574.161,89	578.632.519,28	0,00	15.433.836.393,43
2079	110.998.528,02	975.203.095,73	479.478.844,71	606.722.779,04	0,00	16.054.292.758,61
2080	112.108.513,30	1.012.794.077,54	488.544.607,38	636.357.983,46	0,00	16.704.521.664,07
2081	113.229.598,43	1.052.172.902,62	497.772.532,28	667.629.968,78	0,00	17.386.161.264,07
2082	114.361.894,42	1.093.438.766,25	507.134.537,62	700.666.123,04	0,00	18.100.977.114,65
2083	115.505.513,36	1.136.695.575,01	516.700.322,03	735.500.766,35	0,00	18.850.769.105,81
2084	116.660.568,50	1.182.052.509,84	526.432.462,59	772.280.615,75	0,00	19.637.483.858,63
2085	117.827.174,18	1.229.626.332,56	536.334.323,49	811.119.183,25	0,00	20.463.181.520,30
2086	119.005.445,92	1.279.540.615,19	546.409.336,01	852.136.725,11	0,00	21.330.042.508,63
2087	120.195.500,38	1.331.926.144,62	556.660.999,83	895.460.645,16	0,00	22.240.374.659,64
2088	121.397.455,38	1.386.921.351,38	567.092.884,46	941.225.922,30	0,00	23.196.620.802,85
2089	122.611.429,94	1.444.672.764,17	577.708.630,57	989.575.563,54	0,00	24.201.366.789,51
2090	123.837.544,24	1.505.335.491,50	588.511.951,45	1.040.661.084,28	0,00	25.257.350.001,14

FONTE: Instituto de Previdência dos Servidores Municipais de Nova Iguaçu

Os valores das receitas da Contribuição Patronal e receitas Previdenciárias estão projetados com acréscimo de 1% a.a. a partir do exercício de 2017.

Os valores das despesas previdenciárias estão baseados no estudo atuarial de 2016.

ANEXO IV

Instituto de Previdência dos Servidores Municipais de Nova Iguaçu
RELATÓRIO RESUMIDO DA EXECUÇÃO ORÇAMENTÁRIA
DEMONSTRATIVO DA PROJEÇÃO ATUARIAL DO REGIME PRÓPRIO DE PREVIDÊNCIA SOCIAL DOS SERVIDORES
PÚBLICOS
ORÇAMENTO DA SEGURIDADE SOCIAL
2016 a 2090

RREO - ANEXO 10 (LRF, art. 53, § 1º, inciso II)

em Reais (R\$)

EXERCÍCIO	RECEITAS PREVIDENCIÁRIAS (a)	DESPESAS PREVIDENCIÁRIAS (b)	RESULTADO PREVIDENCIÁRIO (c) = (a - b)	SALDO FINANCEIRO DO EXERCÍCIO (d) = ("d" exercício anterior) + (c) 1	RESULTADO ACUMULADO CAPITALIZADO (Fundo de Previdência) 2
2016	144.644.634,59	178.275.773,75	-33.631.139,16	93.756.372,35	100.390.688,87
2017	161.020.241,16	182.968.187,74	-21.947.946,58	71.808.425,77	83.807.745,22
2018	177.405.614,31	187.140.733,56	-9.735.119,25	62.073.306,53	78.809.037,11
2019	193.800.851,67	192.971.156,03	829.695,64	62.903.002,17	84.392.165,85
2020	210.206.051,93	199.512.531,22	10.693.520,72	73.596.522,88	100.470.022,14
2021	226.621.314,70	204.172.629,12	22.448.685,59	96.045.208,47	129.620.369,62
2022	243.046.740,60	212.727.711,84	30.319.028,76	126.364.237,23	168.626.191,42
2023	259.482.431,25	218.569.428,71	40.913.002,54	167.277.239,77	220.884.155,52
2024	275.928.489,32	223.055.833,65	52.872.655,67	220.149.895,44	288.596.040,20
2025	292.385.018,48	225.324.576,97	67.060.441,51	287.210.336,95	374.984.057,36
2026	308.852.123,42	225.611.085,17	83.241.038,25	370.451.375,21	483.221.370,21
2027	325.329.909,92	232.901.021,08	92.428.888,84	462.880.264,05	607.416.407,92
2028	341.818.484,80	236.955.054,26	104.863.430,54	567.743.694,59	751.870.725,86
2029	358.317.955,93	246.331.498,74	111.986.457,19	679.730.151,77	912.329.020,31
2030	359.429.482,73	257.187.472,82	102.242.009,91	781.972.161,68	1.072.378.031,74
2031	360.552.124,80	264.719.702,36	95.832.422,43	877.804.584,12	1.235.428.108,75
2032	361.685.993,28	273.237.878,06	88.448.115,22	966.252.699,34	1.400.655.353,95
2033	362.831.200,46	284.503.117,65	78.328.082,81	1.044.580.782,15	1.565.372.600,48
2034	363.987.859,70	293.492.564,10	70.495.295,61	1.115.076.077,75	1.731.905.110,98
2035	365.156.085,54	303.356.583,40	61.799.502,14	1.176.875.579,90	1.899.472.904,85
2036	366.335.993,64	306.582.172,98	59.753.820,66	1.236.629.400,56	2.074.987.714,42
2037	367.527.700,81	309.159.015,91	58.368.684,90	1.294.998.085,46	2.259.606.722,72
2038	368.731.325,06	312.044.493,71	56.686.831,35	1.351.684.916,80	2.453.570.562,38
2039	369.946.985,55	312.944.555,52	57.002.430,03	1.408.687.346,84	2.659.497.299,06
2040	371.174.802,65	313.105.691,23	58.069.111,41	1.466.756.458,25	2.878.878.321,76
2041	372.414.897,92	313.048.059,56	59.366.838,36	1.526.123.296,61	3.112.758.864,58
2042	373.667.394,14	312.393.977,40	61.273.416,74	1.587.396.713,35	3.362.636.015,69
2043	374.932.415,32	310.485.954,24	64.446.461,08	1.651.843.174,42	3.630.774.031,54
2044	376.210.086,71	307.863.108,74	68.346.977,97	1.720.190.152,40	3.919.017.860,74
2045	377.500.534,82	304.628.428,63	72.872.106,19	1.793.062.258,59	4.229.217.201,77
2046	378.803.887,41	301.126.773,32	77.677.114,09	1.870.739.372,67	4.562.977.661,38
2047	380.120.273,52	297.233.112,29	82.887.161,23	1.953.626.533,91	4.922.130.097,14
2048	381.449.823,50	293.147.740,51	88.302.082,99	2.041.928.616,90	5.308.409.048,44
2049	135.627.393,03	289.159.071,07	-153.531.678,03	1.888.396.938,87	5.468.775.962,98
2050	136.983.666,96	284.850.371,13	-147.866.704,16	1.740.530.234,71	5.644.599.815,47
2051	138.353.503,63	280.398.416,09	-142.044.912,46	1.598.485.322,25	5.836.969.544,57
2052	139.737.038,67	285.975.678,86	-146.238.640,18	1.452.246.682,06	6.036.561.917,85
2053	141.134.409,06	291.647.441,14	-150.513.032,08	1.301.733.649,98	6.243.727.209,88
2054	142.545.753,15	297.413.989,09	-154.868.235,94	1.146.865.414,04	6.458.836.559,45
2055	143.971.210,68	303.277.953,60	-159.306.742,92	987.558.671,12	6.682.280.807,81
2056	145.410.922,79	309.249.481,47	-163.838.558,68	823.720.112,44	6.914.463.940,83
2057	146.865.032,01	315.329.561,39	-168.464.529,38	655.255.583,06	7.155.813.312,02
2058	148.333.682,33	321.519.290,41	-173.185.608,08	482.069.974,98	7.406.780.934,43

ANEXO IV

Instituto de Previdência dos Servidores Municipais de Nova Iguaçu
RELATÓRIO RESUMIDO DA EXECUÇÃO ORÇAMENTÁRIA
DEMONSTRATIVO DA PROJEÇÃO ATUARIAL DO REGIME PRÓPRIO DE PREVIDÊNCIA SOCIAL DOS SERVIDORES
PÚBLICOS
ORÇAMENTO DA SEGURIDADE SOCIAL
2016 a 2090

RREO - ANEXO 10 (LRF, art. 53, § 1º, inciso II)

em Reais (R\$)

EXERCÍCIO	RECEITAS PREVIDENCIÁRIAS (a)	DESPESAS PREVIDENCIÁRIAS (b)	RESULTADO PREVIDENCIÁRIO (c) = (a-b)	SALDO FINANCEIRO DO EXERCÍCIO (d) = ("d" exercício anterior) + (c) 1	RESULTADO ACUMULADO CAPITALIZADO (Fundo de Previdência) 2
2059	149.817.019,16	327.819.869,53	-178.002.850,38	304.067.124,60	7.667.844.854,60
2060	151.315.189,35	334.232.599,76	-182.917.410,41	121.149.714,19	7.939.510.613,16
2061	152.828.341,24	340.758.878,48	-187.930.537,24	-66.780.823,04	8.222.312.796,59
2062	154.356.624,66	347.400.196,18	-193.043.571,53	-259.824.394,57	8.516.816.685,72
2063	155.900.190,90	354.158.133,54	-198.257.942,63	-458.082.337,20	8.823.620.005,95
2064	157.459.192,81	361.034.358,71	-203.575.165,89	-661.657.503,10	9.143.354.785,43
2065	159.033.784,74	368.030.624,99	-208.996.840,25	-870.654.343,35	9.476.689.327,10
2066	160.624.122,59	375.148.768,68	-214.524.646,09	-1.085.178.989,44	9.824.330.301,26
2067	162.230.363,81	382.390.707,19	-220.160.343,38	-1.305.339.332,81	10.187.024.965,65
2068	163.852.667,45	389.758.437,39	-225.905.769,94	-1.531.245.102,76	10.565.563.520,55
2069	165.491.194,12	397.254.034,16	-231.762.840,04	-1.763.007.942,80	10.960.781.606,54
2070	167.146.106,07	404.879.649,12	-237.733.543,05	-2.000.741.485,85	11.373.562.953,59
2071	168.817.567,13	412.637.509,55	-243.819.942,42	-2.244.561.428,27	11.804.842.190,11
2072	170.505.742,80	420.529.917,50	-250.024.174,70	-2.494.585.602,97	12.255.607.821,58
2073	172.210.800,23	428.471.100,53	-256.260.300,31	-2.750.845.903,28	12.726.996.181,55
2074	173.932.908,23	436.570.820,70	-262.637.912,47	-3.013.483.815,75	13.220.098.902,60
2075	175.672.237,31	444.829.598,53	-269.157.361,22	-3.282.641.176,97	13.736.072.754,70
2076	177.428.959,68	453.248.009,64	-275.819.049,95	-3.558.460.226,92	14.276.143.498,53
2077	179.203.249,28	461.830.282,62	-282.627.033,34	-3.841.087.260,26	14.841.606.264,11
2078	180.995.281,77	470.574.161,89	-289.578.880,12	-4.130.666.140,38	15.433.836.393,43
2079	182.805.234,59	479.478.844,71	-296.673.610,12	-4.427.339.750,50	16.054.292.758,61
2080	184.633.286,94	488.544.607,38	-303.911.320,44	-4.731.251.070,94	16.704.521.664,07
2081	186.479.619,81	497.772.532,28	-311.292.912,47	-5.042.543.983,41	17.386.161.264,07
2082	188.344.416,00	507.134.537,62	-318.790.121,62	-5.361.334.105,03	18.100.977.114,65
2083	190.227.860,16	516.700.322,03	-326.472.461,86	-5.687.806.566,89	18.850.769.105,81
2084	192.130.138,77	526.432.462,59	-334.302.323,82	-6.022.108.890,71	19.637.483.858,63
2085	194.051.440,15	536.334.323,49	-342.282.883,34	-6.364.391.774,05	20.463.181.520,30
2086	195.991.954,56	546.409.336,01	-350.417.381,45	-6.714.809.155,50	21.330.042.508,63
2087	197.951.874,10	556.660.999,83	-358.709.125,73	-7.073.518.281,24	22.240.374.659,64
2088	199.931.392,84	567.092.884,46	-367.161.491,62	-7.440.679.772,86	23.196.620.802,85
2089	201.930.706,77	577.708.630,57	-375.777.923,80	-7.816.457.696,66	24.201.366.789,51
2090	203.950.013,84	588.511.951,45	-384.561.937,61	-8.201.019.634,27	25.257.350.001,14

FONTES: Instituto de Previdência dos Servidores Municipais de Nova Iguaçu

1. Resultado Aritmético

2. Resultado com a capitalização do saldo financeiro

ANEXO V

Instituto de Previdência dos Servidores Municipais de Nova Iguaçu

**Fluxo Anual Projetado de Receitas e Despesas do Fundo
para os próximos 75 (setenta e cinco) anos**

Ano	Receita Contr. (R\$)	Despesas (R\$)	Resultado do Ano (R\$)	Resul. Acum. Cap. (Fundo de Previdência) (R\$)
2016	144.644.634,59	178.275.773,75	(33.631.139,16)	100.390.688,87
2017	161.020.241,16	182.968.187,74	(21.947.946,58)	83.807.745,22
2018	177.405.614,31	187.140.733,56	(9.735.119,25)	78.809.037,11
2019	193.800.851,67	192.971.156,03	829.695,64	84.392.165,85
2020	210.206.051,93	199.512.531,22	10.693.520,72	100.470.022,14
2021	226.621.314,70	204.172.629,12	22.448.685,59	129.620.369,62
2022	243.046.740,60	212.727.711,84	30.319.028,76	168.626.191,42
2023	259.482.431,25	218.569.428,71	40.913.002,54	220.884.155,52
2024	275.928.489,32	223.055.833,65	52.872.655,67	288.596.040,20
2025	292.385.018,48	225.324.576,97	67.060.441,51	374.984.057,36
2026	308.852.123,42	225.611.085,17	83.241.038,25	483.221.370,21
2027	325.329.909,92	232.901.021,08	92.428.888,84	607.416.407,92
2028	341.818.484,80	236.955.054,26	104.863.430,54	751.870.725,86
2029	358.317.955,93	246.331.498,74	111.986.457,19	912.329.020,31
2030	359.429.482,73	257.187.472,82	102.242.009,91	1.072.378.031,74
2031	360.552.124,80	264.719.702,36	95.832.422,43	1.235.428.108,75
2032	361.685.993,28	273.237.878,06	88.448.115,22	1.400.655.353,95
2033	362.831.200,46	284.503.117,65	78.328.082,81	1.565.372.600,48
2034	363.987.859,70	293.492.564,10	70.495.295,61	1.731.905.110,98
2035	365.156.085,54	303.356.583,40	61.799.502,14	1.899.472.904,85
2036	366.335.993,64	306.582.172,98	59.753.820,66	2.074.987.714,42
2037	367.527.700,81	309.159.015,91	58.368.684,90	2.259.606.722,73
2038	368.731.325,06	312.044.493,71	56.686.831,35	2.453.570.562,38
2039	369.946.985,55	312.944.555,52	57.002.430,03	2.659.497.299,06
2040	371.174.802,65	313.105.691,23	58.069.111,41	2.878.878.321,76
2041	372.414.897,92	313.048.059,56	59.366.838,36	3.112.758.864,58
2042	373.667.394,14	312.393.977,40	61.273.416,74	3.362.636.015,69
2043	374.932.415,32	310.485.954,24	64.446.461,08	3.630.774.031,54
2044	376.210.086,71	307.863.108,74	68.346.977,97	3.919.017.860,74
2045	377.500.534,82	304.628.428,63	72.872.106,19	4.229.217.201,77
2046	378.803.887,41	301.126.773,32	77.677.114,09	4.562.977.661,38
2047	380.120.273,52	297.233.112,29	82.887.161,23	4.922.130.097,14
2048	381.449.823,50	293.147.740,51	88.302.082,99	5.308.409.048,44
2049	135.627.393,03	289.159.071,07	(153.531.678,03)	5.468.775.962,98
2050	136.983.666,96	284.850.371,13	(147.866.704,16)	5.644.599.815,47
2051	138.353.503,63	280.398.416,09	(142.044.912,46)	5.836.969.544,57
2052	139.737.038,67	285.975.678,86	(146.238.640,18)	6.036.561.917,85
2053	141.134.409,06	291.647.441,14	(150.513.032,08)	6.243.727.209,88
2054	142.545.753,15	297.413.989,09	(154.868.235,94)	6.458.836.559,45

ANEXO V

Instituto de Previdência dos Servidores Municipais de Nova Iguaçu

**Fluxo Anual Projetado de Receitas e Despesas do Fundo
para os próximos 75 (setenta e cinco) anos**

Ano	Receita Contr. (R\$)	Despesas (R\$)	Resultado do Ano (R\$)	Resul. Acum. Cap. (Fundo de Previdência) (R\$)
2055	143.971.210,68	303.277.953,60	(159.306.742,92)	6.682.280.807,81
2056	145.410.922,79	309.249.481,47	(163.838.558,68)	6.914.463.940,83
2057	146.865.032,01	315.329.561,39	(168.464.529,38)	7.155.813.312,02
2058	148.333.682,33	321.519.290,41	(173.185.608,08)	7.406.780.934,43
2059	149.817.019,16	327.819.869,53	(178.002.850,38)	7.667.844.854,60
2060	151.315.189,35	334.232.599,76	(182.917.410,41)	7.939.510.613,16
2061	152.828.341,24	340.758.878,48	(187.930.537,24)	8.222.312.796,59
2062	154.356.624,66	347.400.196,18	(193.043.571,53)	8.516.816.685,72
2063	155.900.190,90	354.158.133,54	(198.257.942,63)	8.823.620.005,95
2064	157.459.192,81	361.034.358,71	(203.575.165,89)	9.143.354.785,43
2065	159.033.784,74	368.030.624,99	(208.996.840,25)	9.476.689.327,10
2066	160.624.122,59	375.148.768,68	(214.524.646,09)	9.824.330.301,26
2067	162.230.363,81	382.390.707,19	(220.160.343,38)	10.187.024.965,65
2068	163.852.667,45	389.758.437,39	(225.905.769,94)	10.565.563.520,55
2069	165.491.194,12	397.254.034,16	(231.762.840,04)	10.960.781.606,54
2070	167.146.106,07	404.879.649,12	(237.733.543,05)	11.373.562.953,59
2071	168.817.567,13	412.637.509,55	(243.819.942,42)	11.804.842.190,11
2072	170.505.742,80	420.529.917,50	(250.024.174,70)	12.255.607.821,58
2073	172.210.800,23	428.471.100,53	(256.260.300,31)	12.726.996.181,55
2074	173.932.908,23	436.570.820,70	(262.637.912,47)	13.220.098.902,60
2075	175.672.237,31	444.829.598,53	(269.157.361,22)	13.736.072.754,70
2076	177.428.959,68	453.248.009,64	(275.819.049,95)	14.276.143.498,53
2077	179.203.249,28	461.830.282,62	(282.627.033,34)	14.841.606.264,11
2078	180.995.281,77	470.574.161,89	(289.578.880,12)	15.433.836.393,43
2079	182.805.234,59	479.478.844,71	(296.673.610,12)	16.054.292.758,61
2080	184.633.286,94	488.544.607,38	(303.911.320,44)	16.704.521.664,07
2081	186.479.619,81	497.772.532,28	(311.292.912,47)	17.386.161.264,07
2082	188.344.416,00	507.134.537,62	(318.790.121,62)	18.100.977.114,65
2083	190.227.860,16	516.700.322,03	(326.472.461,86)	18.850.769.105,81
2084	192.130.138,77	526.432.462,59	(334.302.323,82)	19.637.483.858,63
2085	194.051.440,15	536.334.323,49	(342.282.883,34)	20.463.181.520,30
2086	195.991.954,56	546.409.336,01	(350.417.381,45)	21.330.042.508,63
2087	197.951.874,10	556.660.999,83	(358.709.125,73)	22.240.374.659,64
2088	199.931.392,84	567.092.884,46	(367.161.491,62)	23.196.620.802,85
2089	201.930.706,77	577.708.630,57	(375.777.923,80)	24.201.366.789,51
2090	203.950.013,84	588.511.951,45	(384.561.937,61)	25.257.350.001,14

Atuário Responsável:

Escritório Técnico de Assessoria Atuarial S/S Ltda
Richard Dutzmann
Atuário MIBA 935